

# **Il PNRR e le opportunità per il Territorio**

## **15 Marzo 2022 – Salone di Rappresentanza**

**PIANO NAZIONALE DI RIPRESA E  
RESILIENZA BANDO SCUOLE**

Arch. Luca Patrone  
Direzione progettazione e impiantistica sportiva



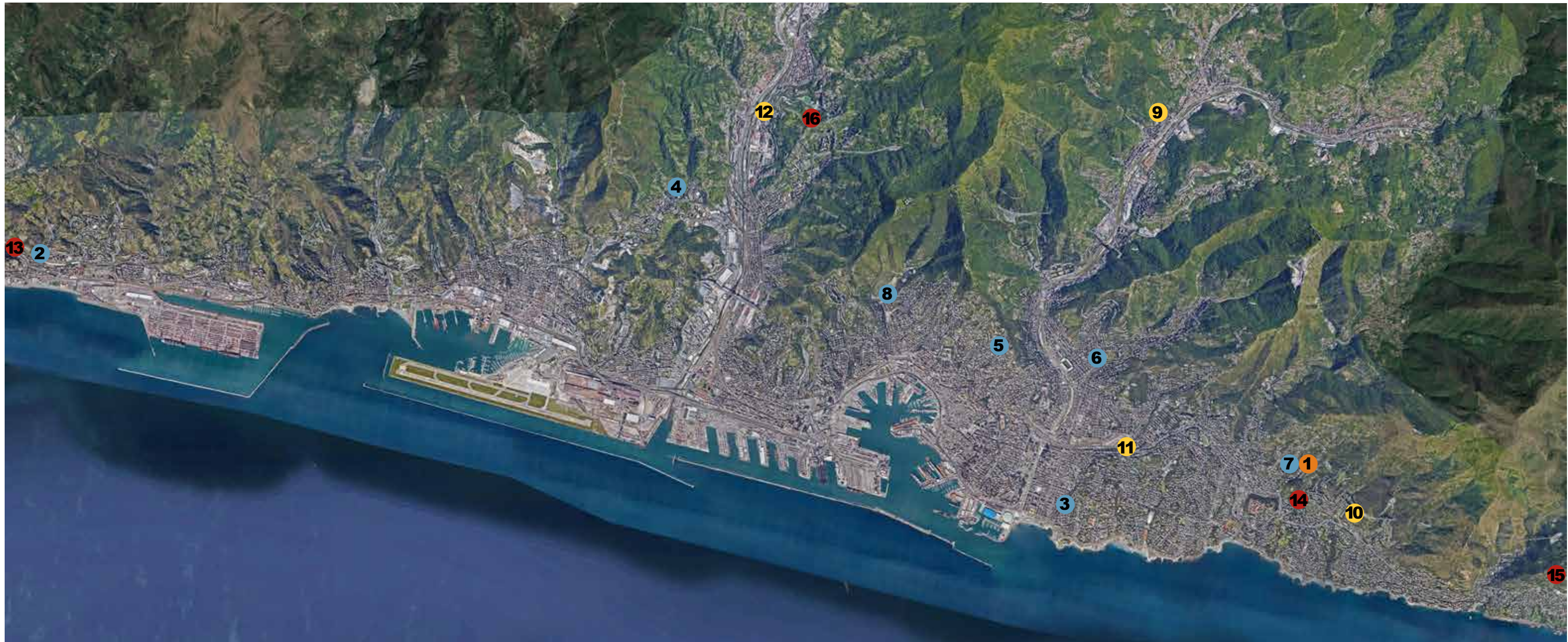

M2 C3 - Investimento 1.1: Costruzione di nuove scuole mediante sostituzione di edifici 

M4 C1 – Investimento 1.1: Piano per asili nido e scuole dell’infanzia e servizi di educazione e cura per la prima infanzia 

M4 C1 – Investimento 1.2: Piano di estensione del tempo pieno e mense 

M4 C1-Investimento 1.3: Piano per le infrastrutture per lo sport nelle scuole 



		indirizzo	SL	€/mq	QE	municipio	intervento	
<b>M2 C3 - Investimento 1.1: Costruzione di nuove scuole mediante sostituzione di edifici</b>								
1	Demolizione e ricostruzione scuola primaria "Jesse Mario"	Via Apparizione 16	2.021,0	2.400,00	4.850.400,00	9 - Levante	a) demolizione e ricostruzione	Vulnerabilità sismica
<b>M4 C1 - Investimento 1.1: Piano per asili nido e scuole dell'infanzia e servizi di educazione e cura per la prima infanzia</b>								
2	Realizzazione nuova scuola dell'infanzia con sezione primavera a Voltri	Via Don Giovanni Verità 6R	1.463,0	2.400,00	3.511.200,00	7 - Ponente	b) nuova costruzione	
3	Riqualificazione asilo nido "Fata Morgana"	Via Medaglie d'Oro di Lunga Navigazione 2	874,0	1.300,00	1.136.200,00	8 - Medio Levante	d) riqualificazione	Vulnerabilità sismica
4	Riqualificazione locali piano terra I.C. Borzoli a destinazione scuola materna e asilo nido	Via Fratelli di Coronata 11	2.100,0	1.300,00	2.730.000,00	5 - Val Polcevera	d) riqualificazione	Vulnerabilità sismica
5	Riconversione ad asilo nido del Villino Liberty interno al parco di Villa Gruber in Corso Solferino	C.so Solferino 29	1.384,0	1.300,00	1.799.200,00	1 - Centro Est	e) riconversione	Vulnerabilità sismica
6	Riqualificazione asilo nido "La Rondine"	Piazza Stanislao Solari 2	1.948,0	1.300,00	2.532.400,00	3 - Bassa Val Bisagno	d) riqualificazione	Vulnerabilità sismica
7	Demolizione e ricostruzione scuola d'infanzia "Colombo"	Via Apparizione 16	830,0	2.400,00	1.992.000,00	9 - Levante	a) demolizione e ricostruzione	Vulnerabilità sismica
8	Riconversione ad asilo nido di parte dell'ala di ponente della ex Caserma Gavoglio in Via del Lagaccio	Via del Lagaccio 41	1.204,6	1.300,00	1.566.000,00	1 - Centro Est	e) riconversione	Vulnerabilità sismica
<b>M4 C1 - Investimento 1.2: Piano di estensione del tempo pieno e mense</b>								
9	Realizzazione nuovo refettorio a servizio del I.C. "S. Gottardo"	Via Giulia de Vincenzi 28-32	240,0	2.000,00	480.000,00	4 - Media Val Bisagno	b) nuova costruzione	
10	Realizzazione nuovo refettorio a servizio della scuola d'infanzia e primaria "Fabrizi"	Via Nicola Fabrizi 51	255,0	2.000,00	510.000,00	9 - Levante	b) nuova costruzione	
11	Realizzazione nuovo refettorio a servizio della scuola d'infanzia "Albaro"	Via Monte Zovetto 7	166,0	2.000,00	332.000,00	8 - Medio Levante	b) nuova costruzione	
12	Realizzazione nuovo refettorio a servizio della scuola primaria Teglia e infanzia 8 Marzo	Via Teglia 2	175,0	2.000,00	350.000,00	5 - Val Polcevera	b) nuova costruzione	
<b>M4 C1-Investimento 1.3: Piano per le infrastrutture per lo sport nelle scuole</b>								
13	Realizzazione nuova palestra a servizio della scuola media "Ansaldo"	Salita Egeo 16	357,0	2.000,00	714.000,00	7 - Ponente	b) nuova costruzione	
14	Riqualificazione palestra scuola primaria Palli e media Strozzi	Via C.A. Vecchi 11	325,0	1.000,00	325.000,00	9 - Levante	d) riqualificazione	Vulnerabilità sismica
15	Riqualificazione palestra scuola media "Durazzo"	Via Aldo Casotti 11	355,0	1.000,00	355.000,00	9 - Levante	d) riqualificazione	Vulnerabilità sismica
16	Realizzazione nuova area sportiva esterna a servizio della scuola primaria Elsa Morante e media Bercilli	Via Carlo Linneo 18	3.980,0	150,00	597.000,00	5 - Val Polcevera	g) nuovi spazi esterni	



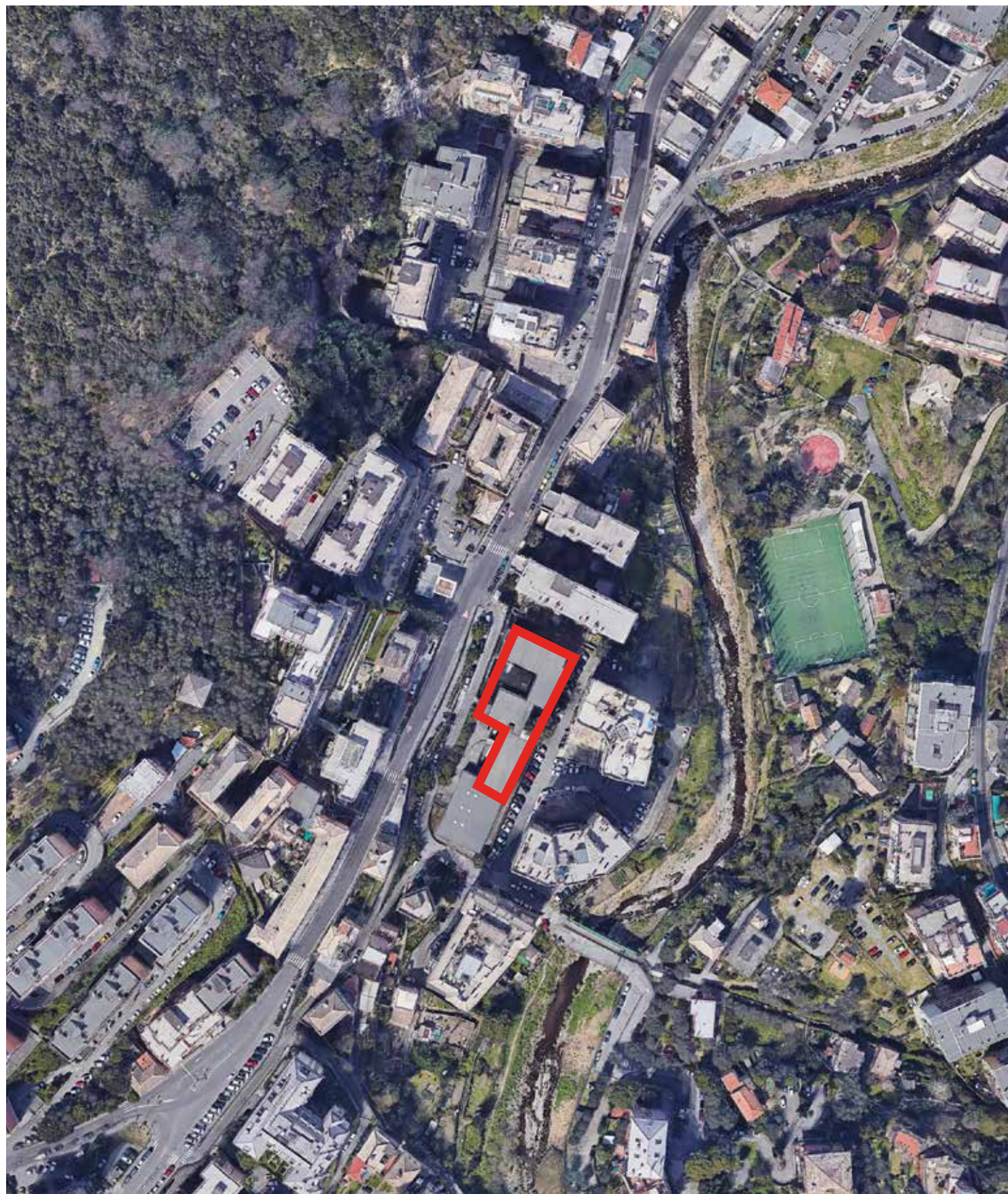

<b>Tipo di intervento</b>	Demolizione e ricostruzione
<b>Localizzazione</b>	Via Apparizione, 16, 16133 Genova GE
<b>Superficie lorda oggetto d'intervento</b>	Ante operam MQ 2760,00 Post operam MQ 2021,00
<b>Numero bambini/e beneficiari</b>	140 scuola primaria
<b>Quadro economico intervento</b>	€ 4.850.400,00





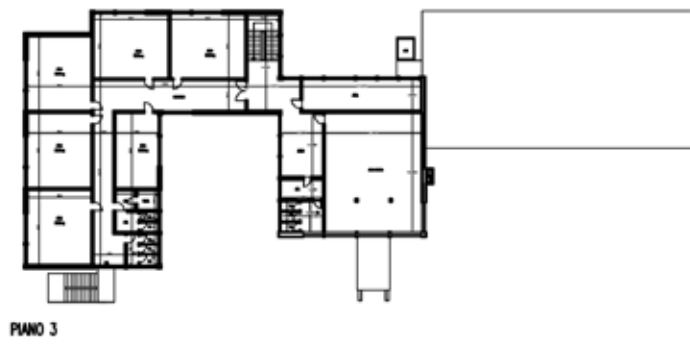

PIANO 3

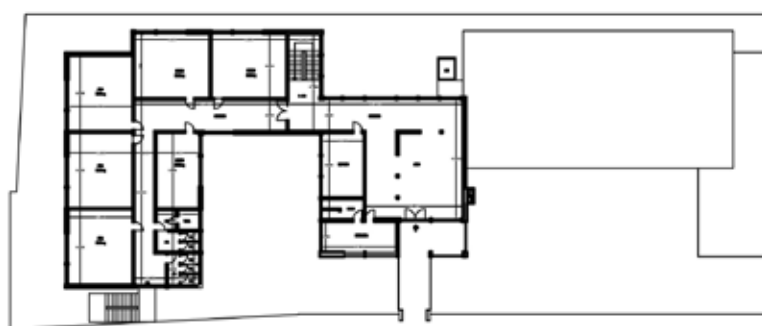

PIANO 2 - INGRESSO

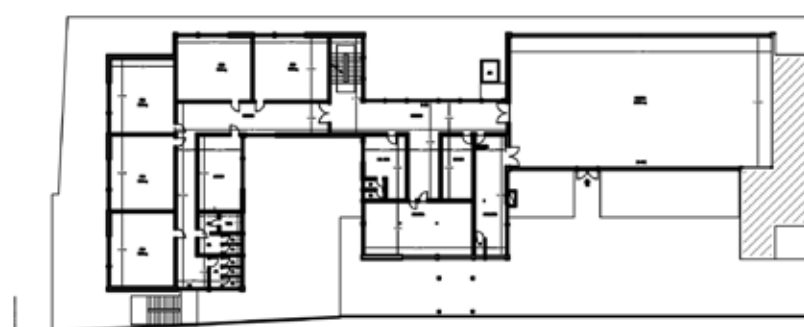

PIANO 1



PIANO TERRENO



FOTO 1 - INGRESSO VIA APPARIZIONE



FOTO 2 - VISTA D'INSIEME DA MONTE



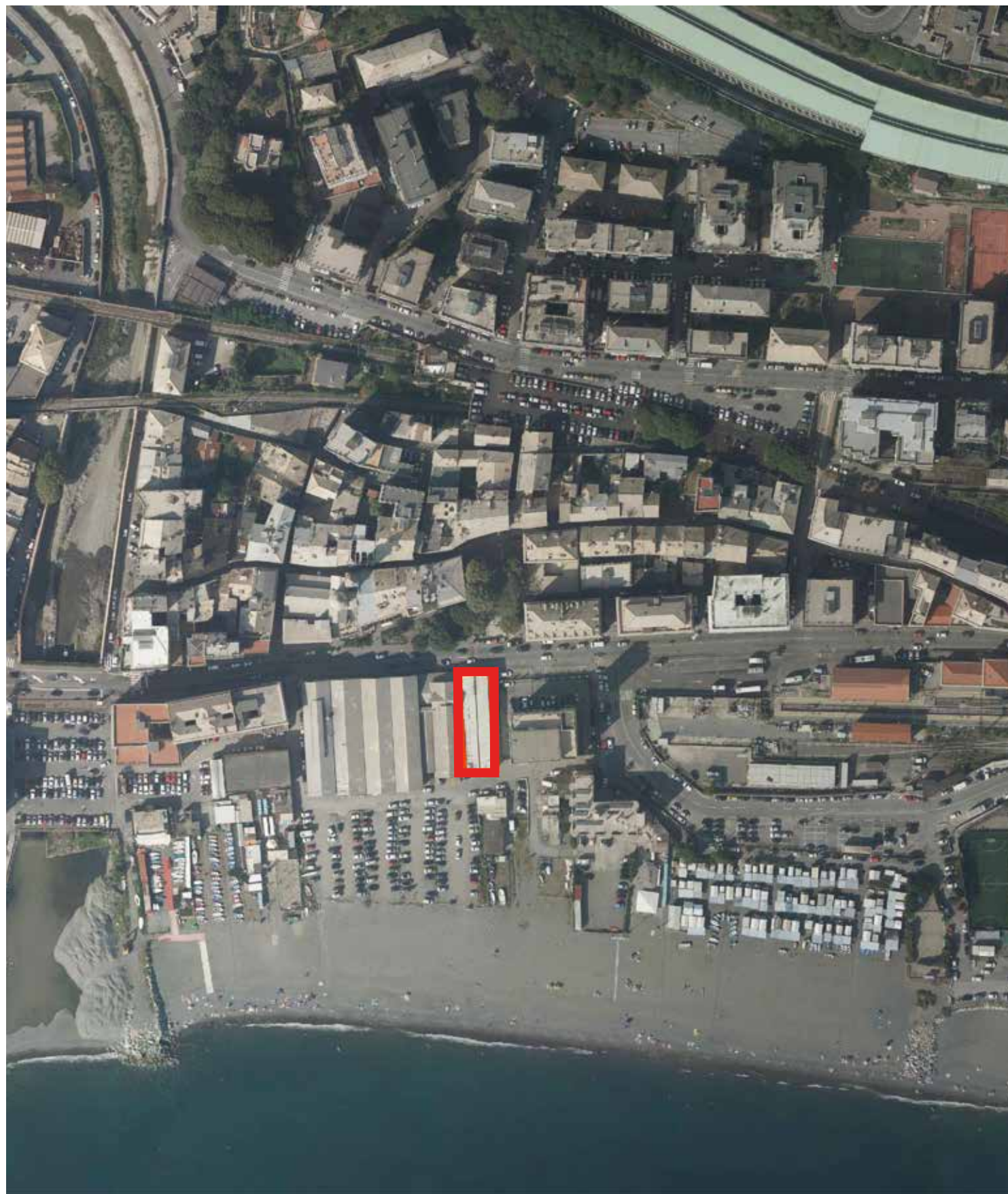

<b>Tipo di intervento</b>	Nuova Costruzione
<b>Localizzazione</b>	Via don Giovanni Verità 6r, 16158 Genova GE
<b>Superficie lorda oggetto d'intervento</b>	MQ 1463,00
<b>Numero bambini/e beneficiari</b>	Ante operam: 40 (in altro edificio) Post operam: 60 scuola materna + 20 sezione primavera
<b>Quadro economico intervento</b>	€ 3.511.200,00





**2** PNRR M4C1-1.1 PIANO ASILI NIDO E INFANZIA

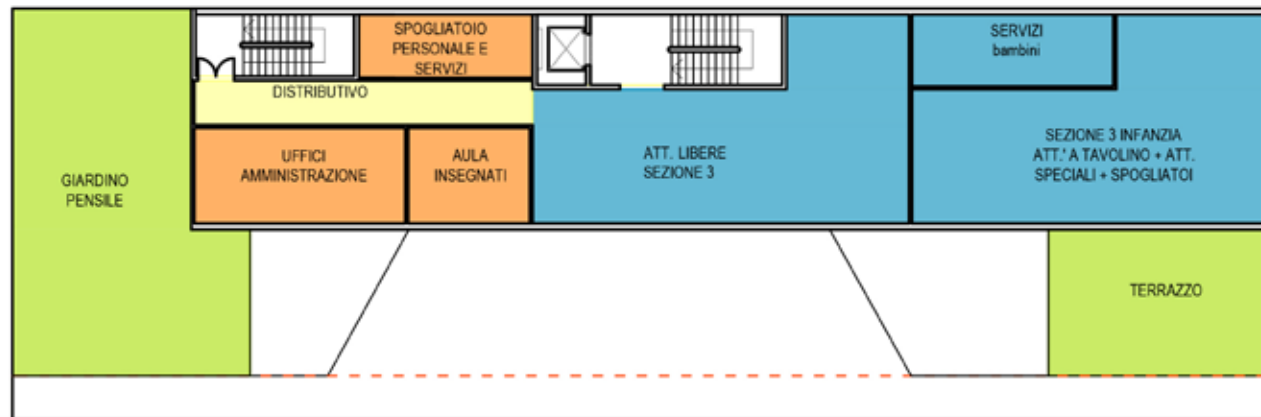

PIANO SECONDO

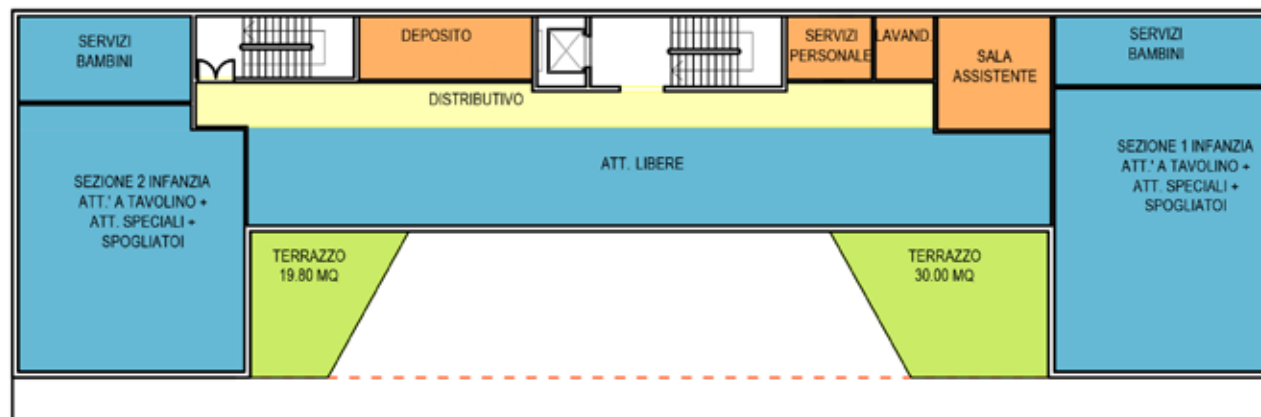

PIANO PRIMO

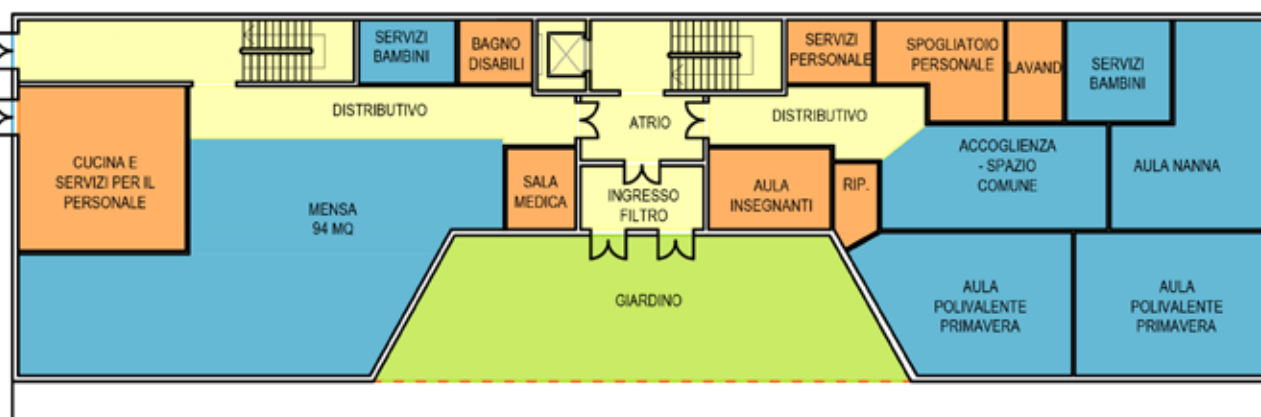

PIANO TERRA







<b>Tipo di intervento</b>	Riqualificazione edificio esistente
<b>Localizzazione</b>	Via Medaglie d'Oro di Lunga navigazione 2, 16145 Genova GE
<b>Superficie lorda oggetto d'intervento</b>	MQ 874,00
<b>Numero bambini/e beneficiari</b>	Ante operam: 62 Post operam: 70
<b>Quadro economico intervento</b>	€ 1.136.200,00





### 3 PNRR M4C1-1.1 PIANO ASILI NIDO E INFANZIA

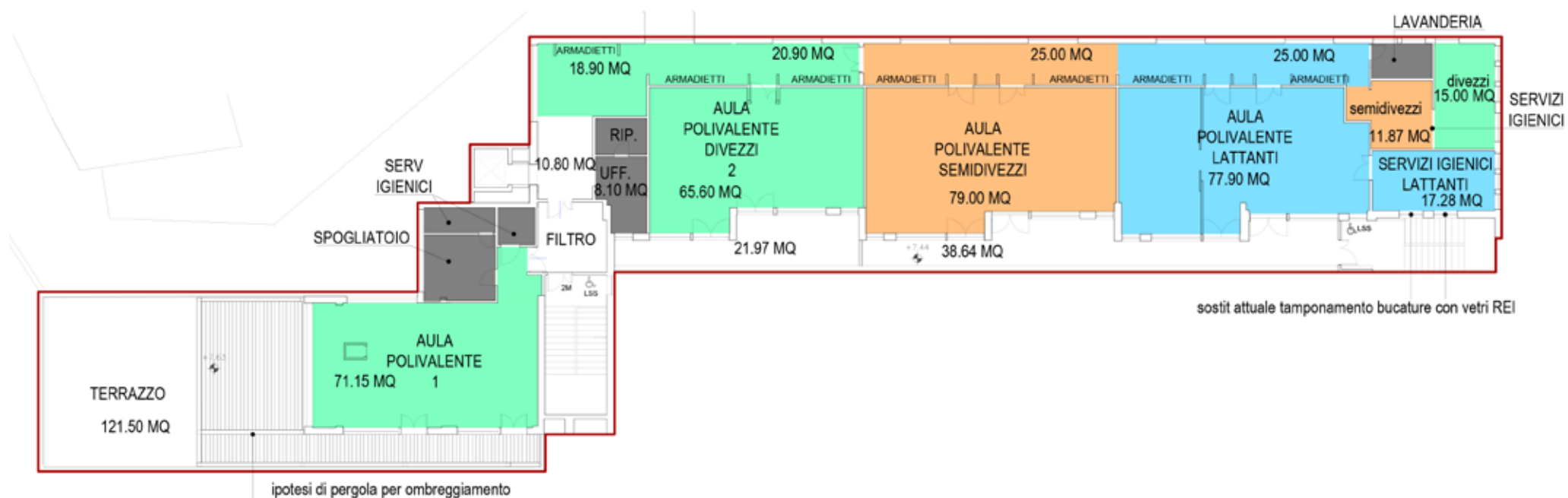



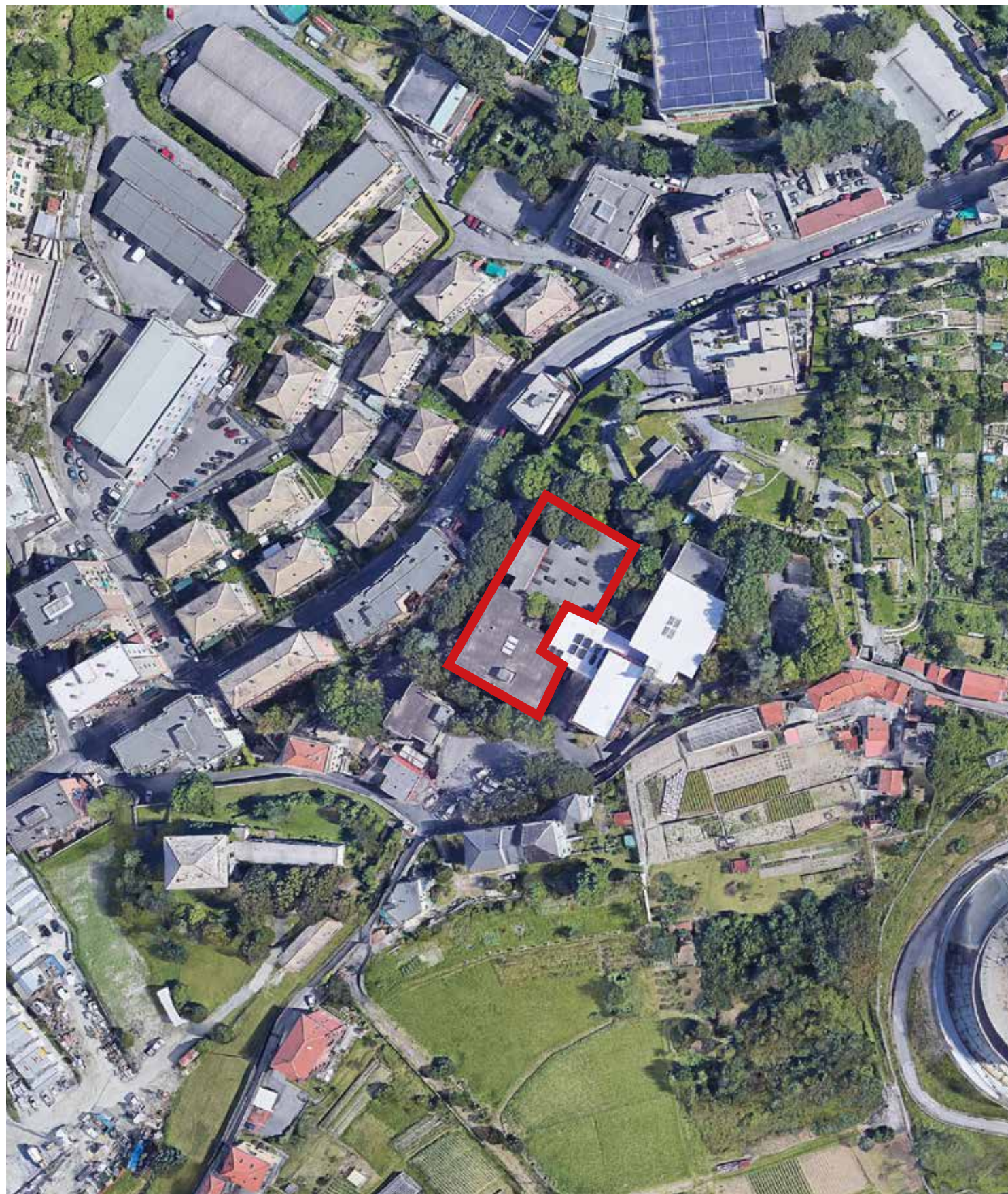

<b>Tipo di intervento</b>	Riqualificazione edificio esistente
<b>Localizzazione</b>	Via fratelli Coronata 11, 16133 Genova GE
<b>Superficie lorda oggetto d'intervento</b>	MQ 2100,00
<b>Numero bambini/e beneficiari</b>	Ante operam: 40 materna comunale+45materna statale+50 nido =135 Post operam: 100 nuova materna+50 nido=150
<b>Quadro economico intervento</b>	€ 2.730.000,00





# 4 PNRR M4C1-1.1 PIANO ASILI NIDO E INFANZIA



DEFINIZIONE FUNZIONI/SUPERFICI



DIAGRAMMI FUNZIONALI



DIREZIONE PROGETTAZIONE  
E IMPIANTISTICA SPORTIVA

RIQUALIFICAZIONE LOCALI PIANO TERRA I.C. BORZOLI A DESTINAZIONE  
SCUOLA MATERNA E ASILO NIDO



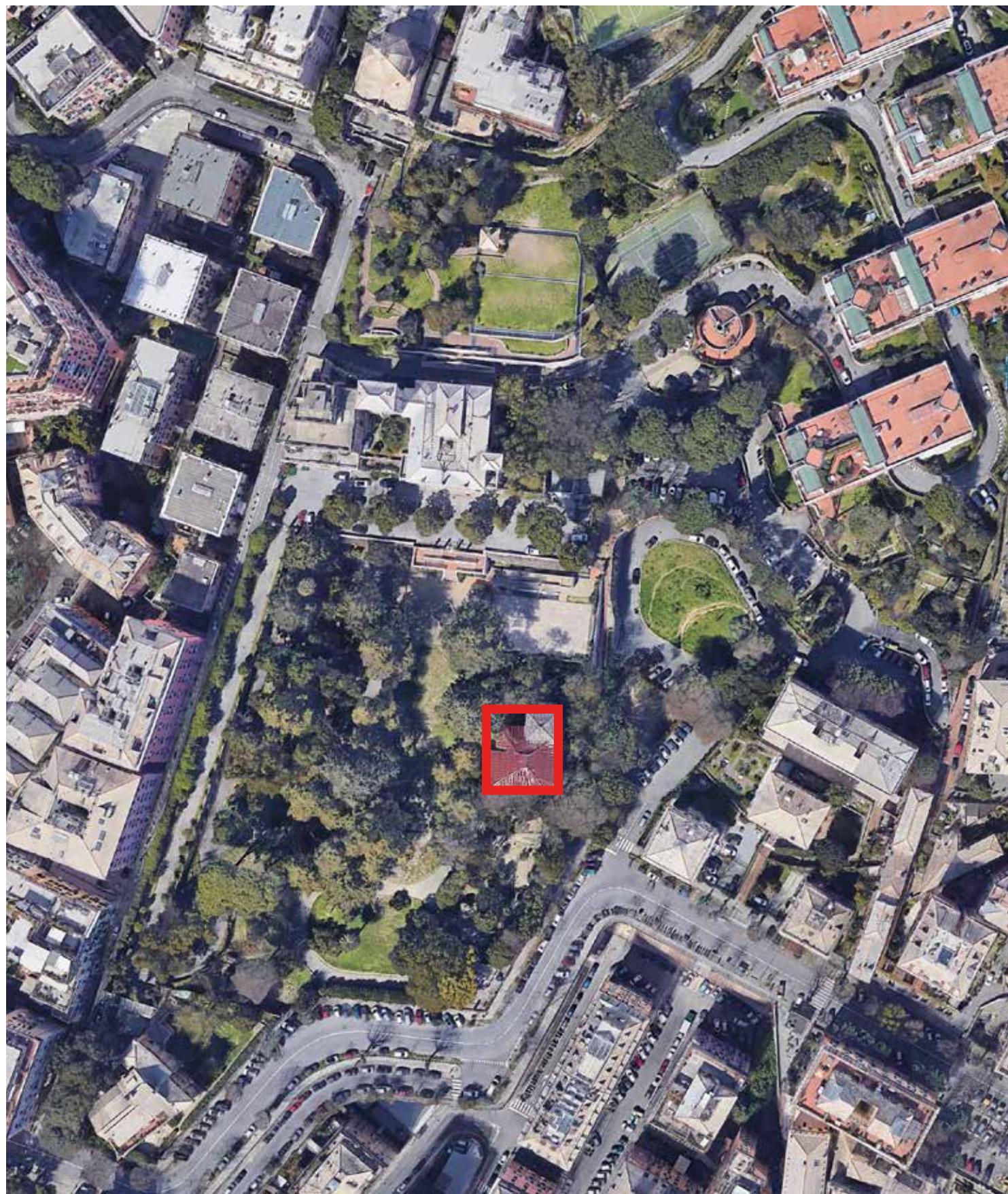

<b>Tipo di intervento</b>	Riconversione edificio esistente
<b>Localizzazione</b>	Corso Solferino 29, 16122 Genova GE
<b>Superficie lorda oggetto d'intervento</b>	MQ 1384,53
<b>Numero bambini/e beneficiari</b>	Ante operam: 0 Post operam: Asilo nido 60
<b>Quadro economico intervento</b>	€ 1.799.200,00

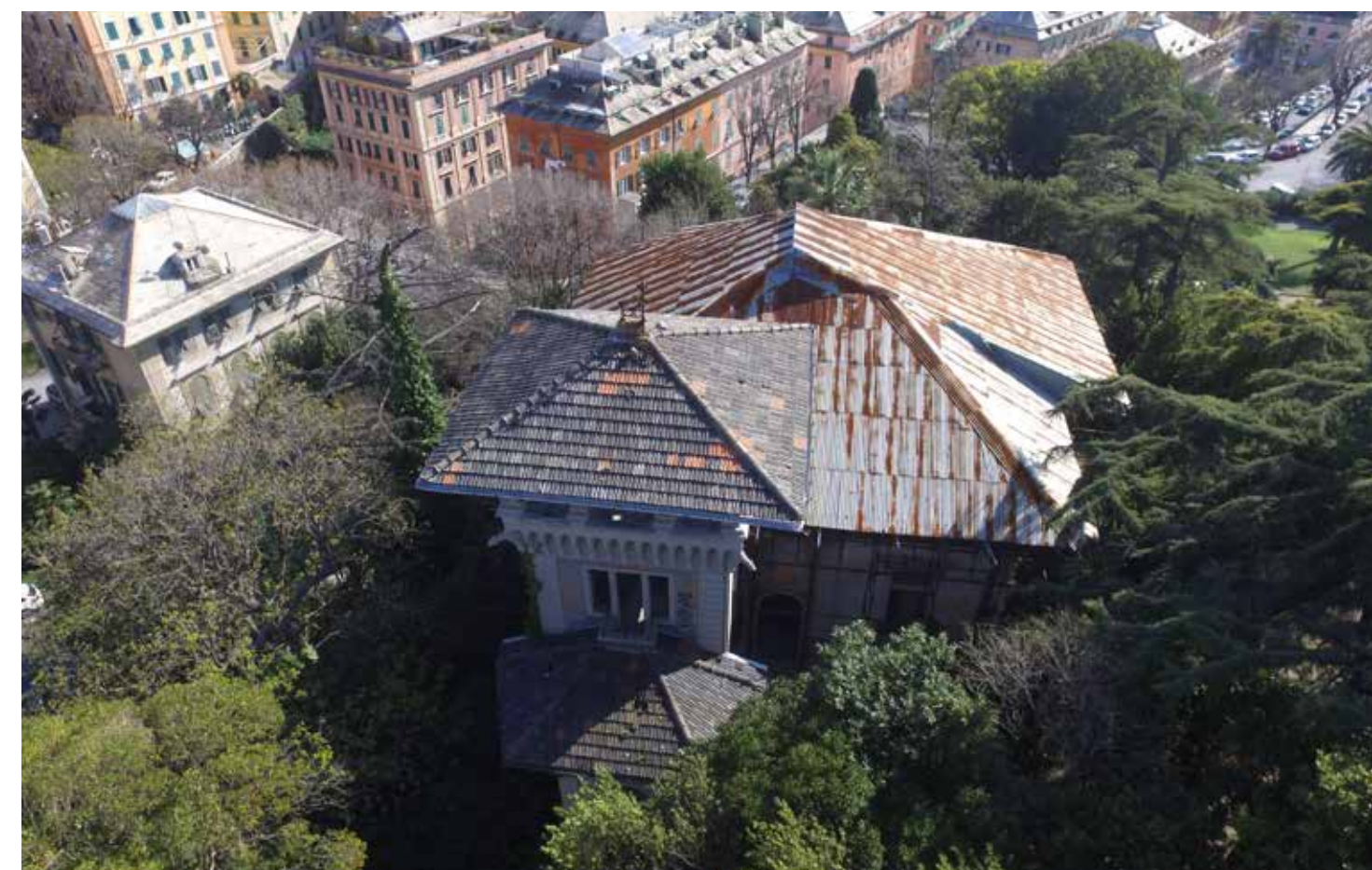





PIANO DIVEZZI

PIANO SEMIDIVEZZI

PIANO LATTANTI E ATRIO

PIANO MAGAZZINI E PERSONALE





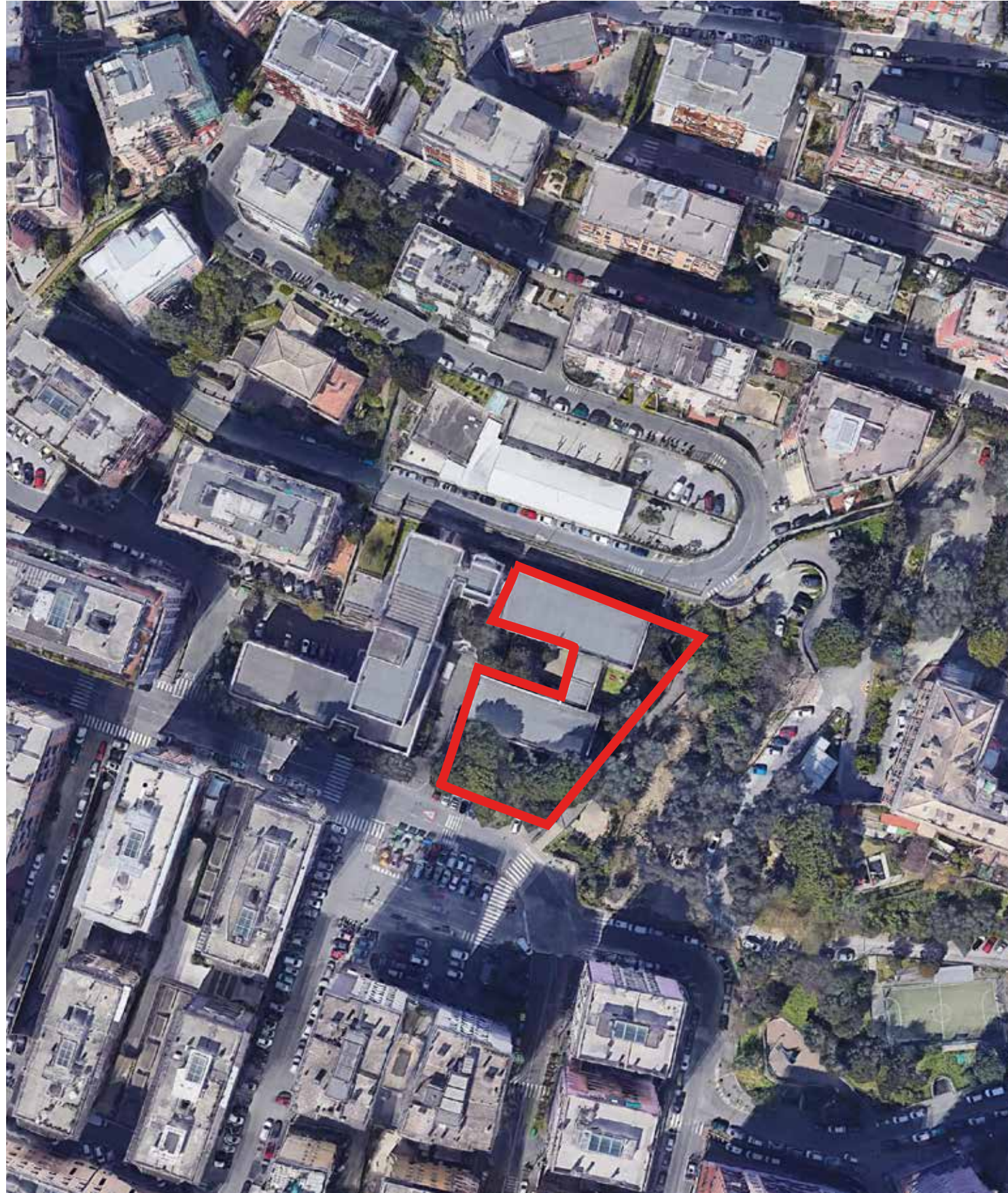

<b>Tipo di intervento</b>	Riqualificazione edificio esistente
<b>Localizzazione</b>	Piazza Stanislao Solari 2, 16143 Genova GE
<b>Superficie lorda oggetto d'intervento</b>	MQ 1948,00
<b>Numero bambini/e beneficiari</b>	Ante operam: 91 Asilo nido Post operam: 100 Asilo nido
<b>Quadro economico intervento</b>	€ 2.532.400,00





# 6 PNRR M4C1-1.1 PIANO ASILI NIDO E INFANZIA

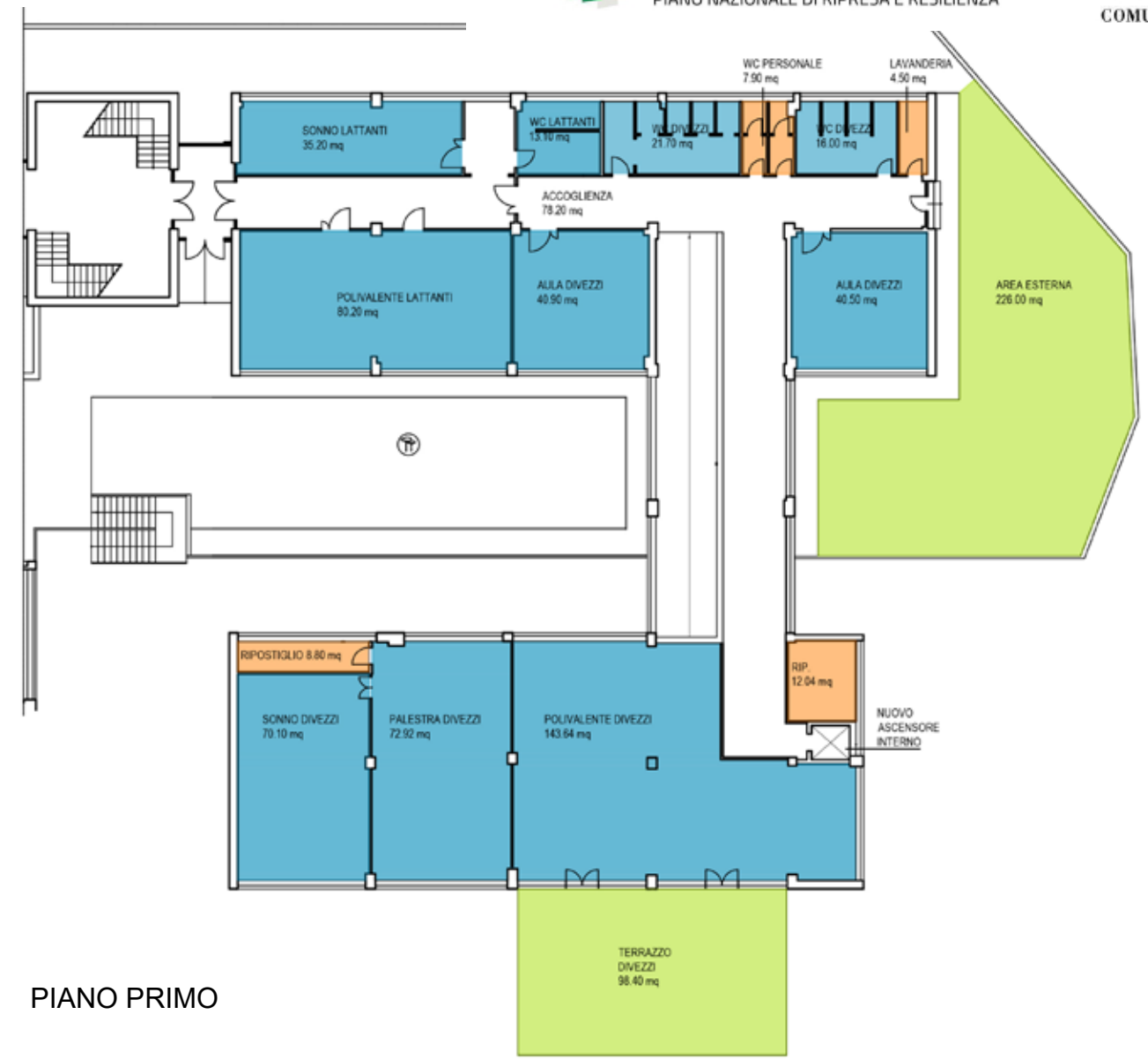
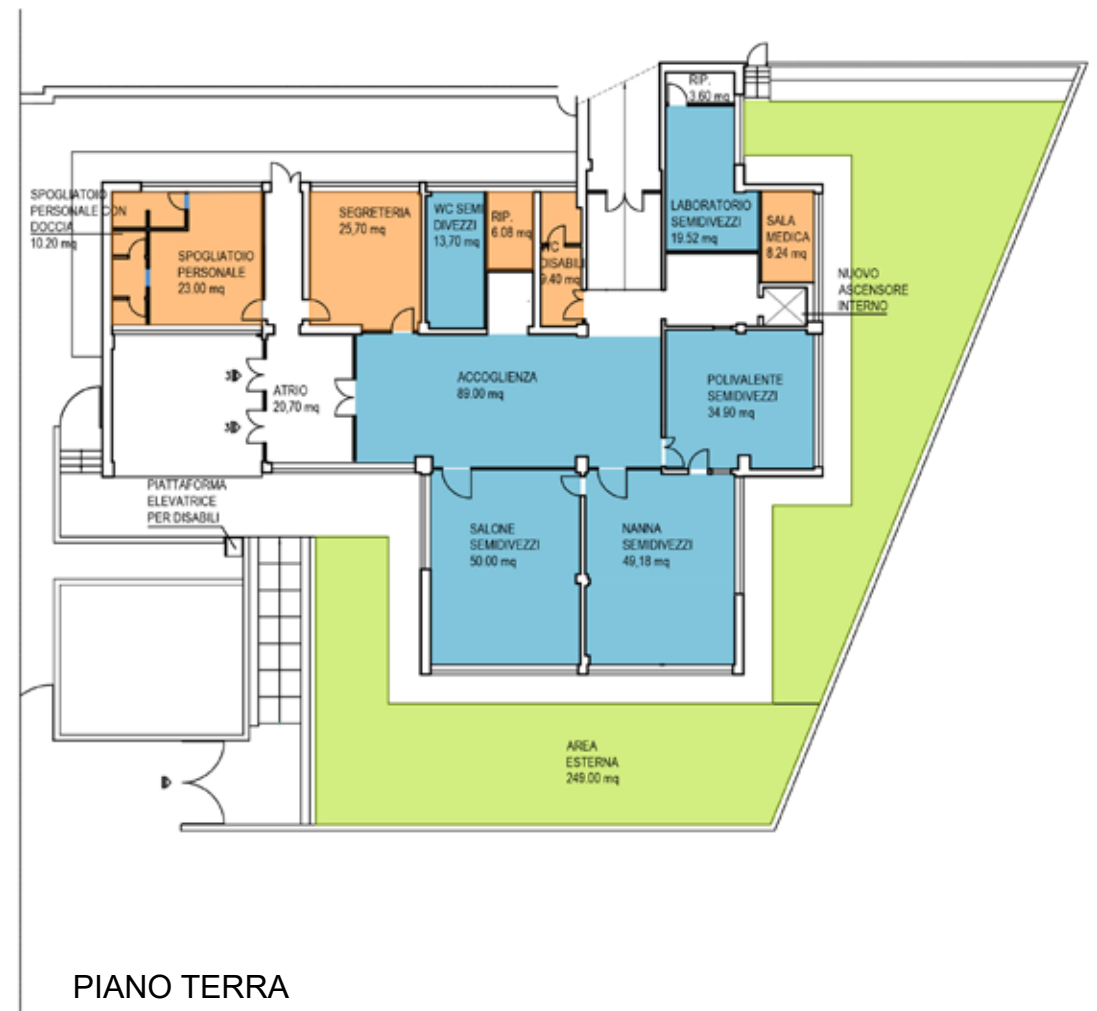



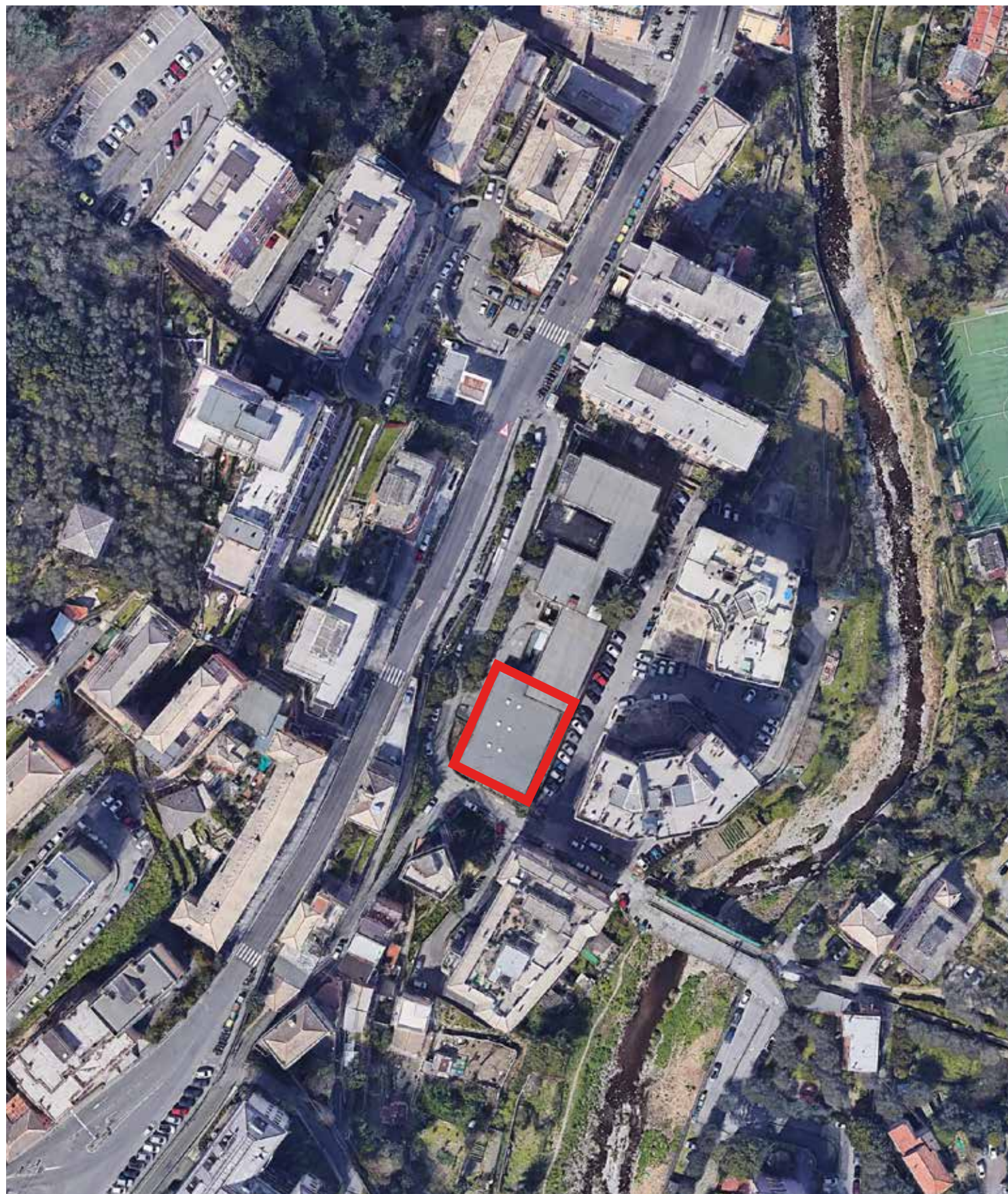

<b>Tipo di intervento</b>	Demolizione e ricostruzione
<b>Localizzazione</b>	Via Apparizione 16, 16133 Genova GE
<b>Superficie lorda oggetto d'intervento</b>	Ante operam: MQ 760,00 Post operam: MQ 830,00
<b>Numero bambini/e beneficiari</b>	Ante operam: 50 scuola materna Post operam: 60 scuola materna + 20 sezione primavera
<b>Quadro economico intervento</b>	€ 1.992.000,00





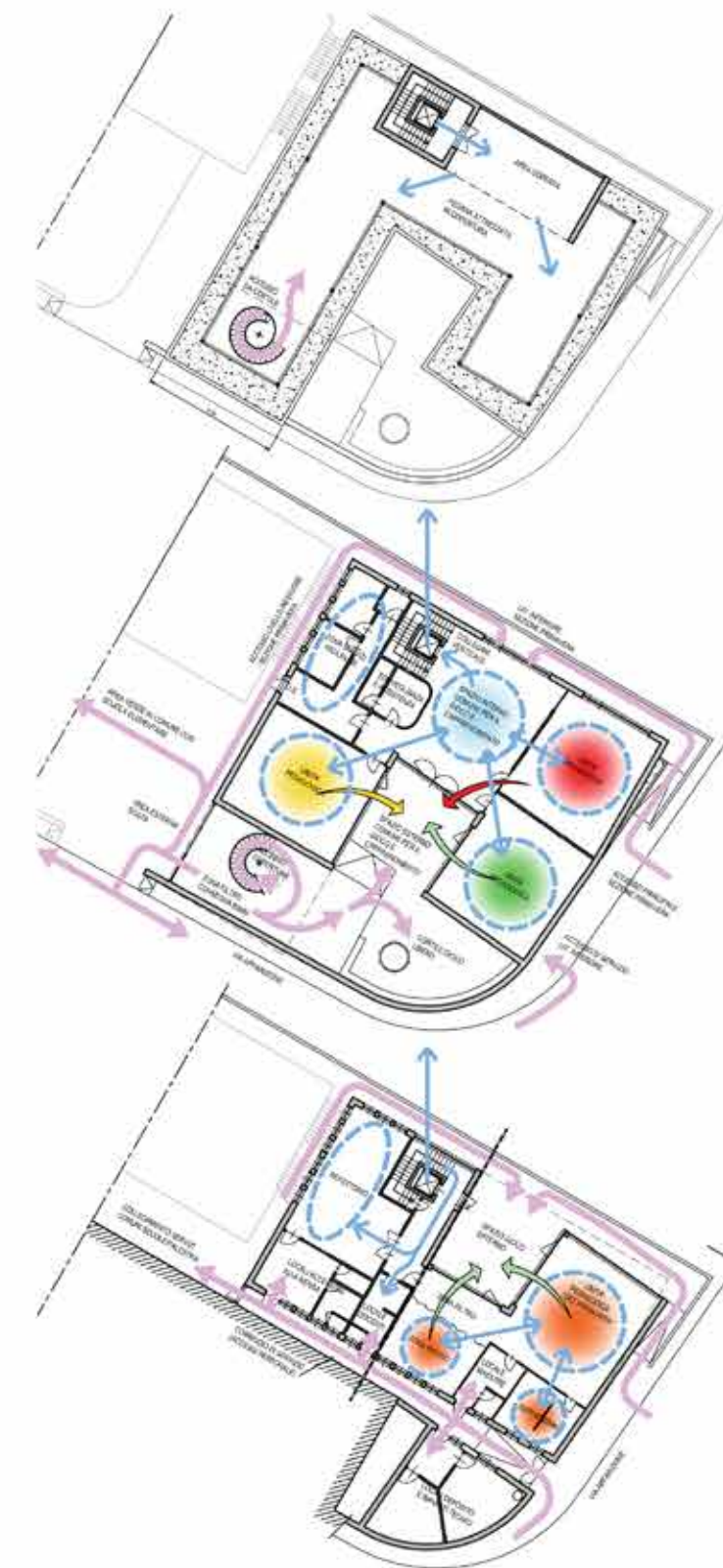
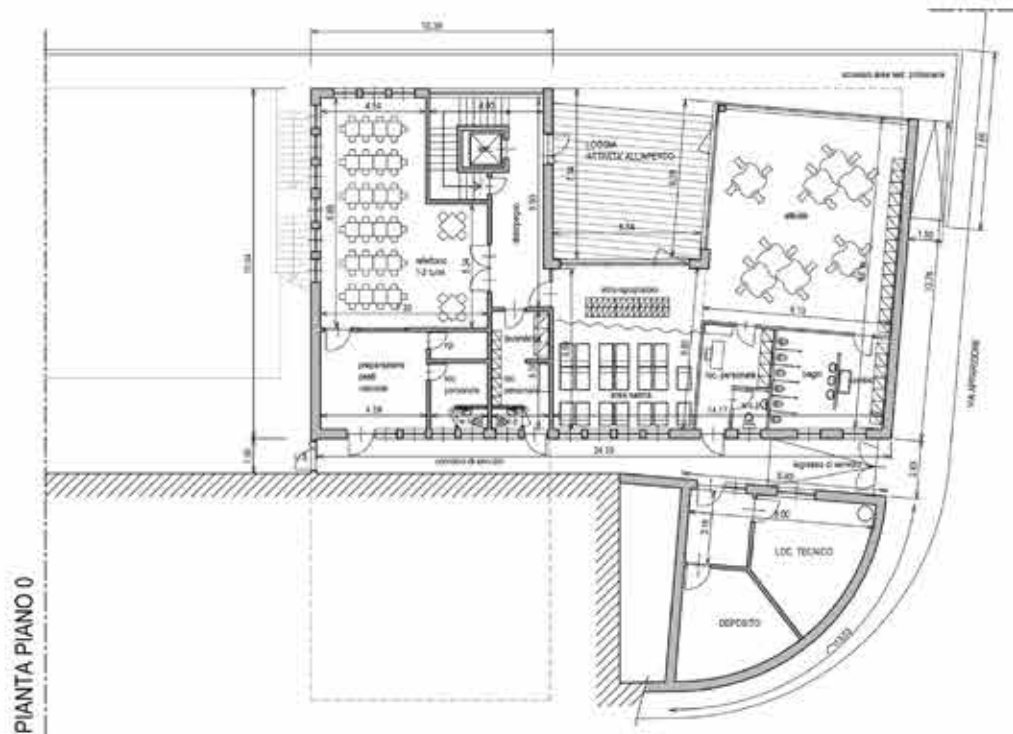
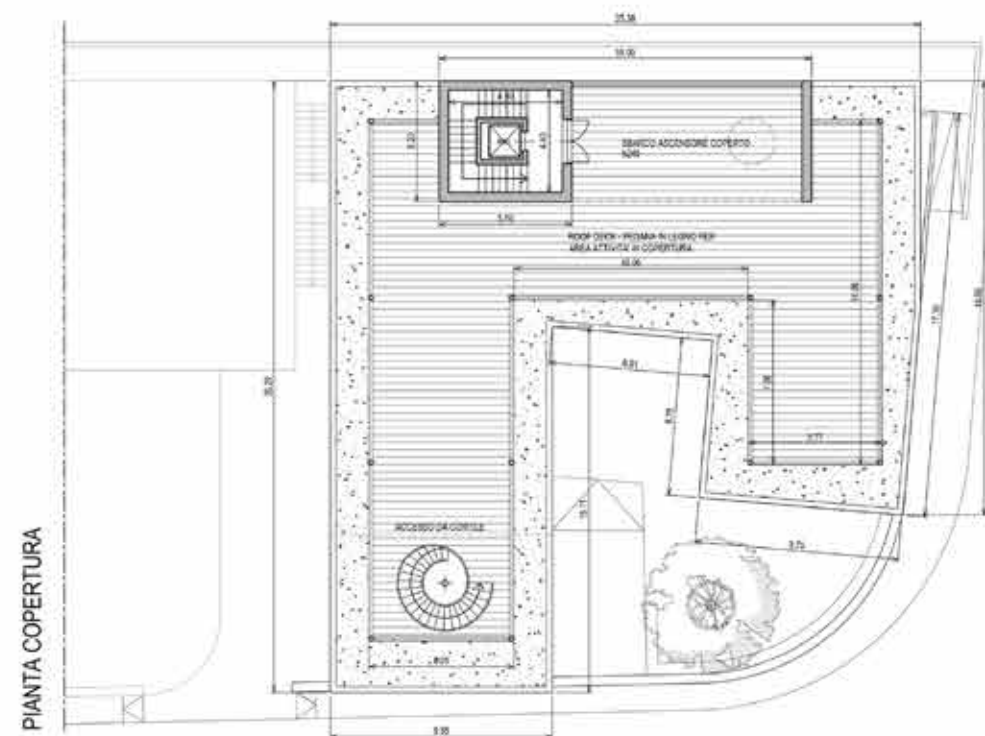





<b>Tipo di intervento</b>	Riconversione edificio esistente
<b>Localizzazione</b>	Via del lagaccio 41, 16134 Genova GE
<b>Superficie lorda oggetto d'intervento</b>	MQ 1205,00
<b>Numero bambini/e beneficiari</b>	Ante operam: 0 Post operam: 60 asilo nido
<b>Quadro economico intervento</b>	€ 1.566.000,00



**DIREZIONE PROGETTAZIONE  
E IMPIANTISTICA SPORTIVA**

**DIREZIONE FACILITY  
MANAGEMENT**

**RICONVERSIONE AD ASILO NIDO DI PARTE DELL'ALA DI PONENTE DELLA  
EX CASERMA GAVOGLIO IN VIA DEL LAGACCIO**



# 8 PNRR M4C1-1.1 PIANO ASILI NIDO E INFANZIA

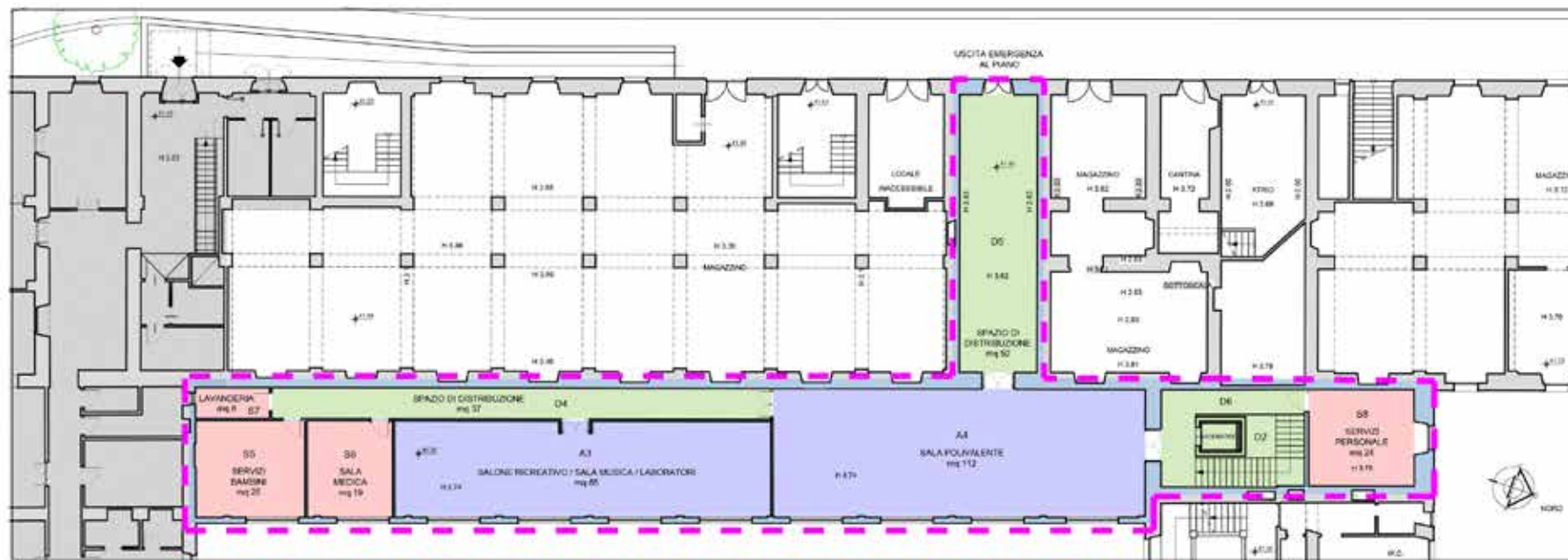

ASILO NIDO EX CASERMA GAVOGLIO - SCALA 1:200

PROGETTO - PLANIMETRIA PIANO PRIMO

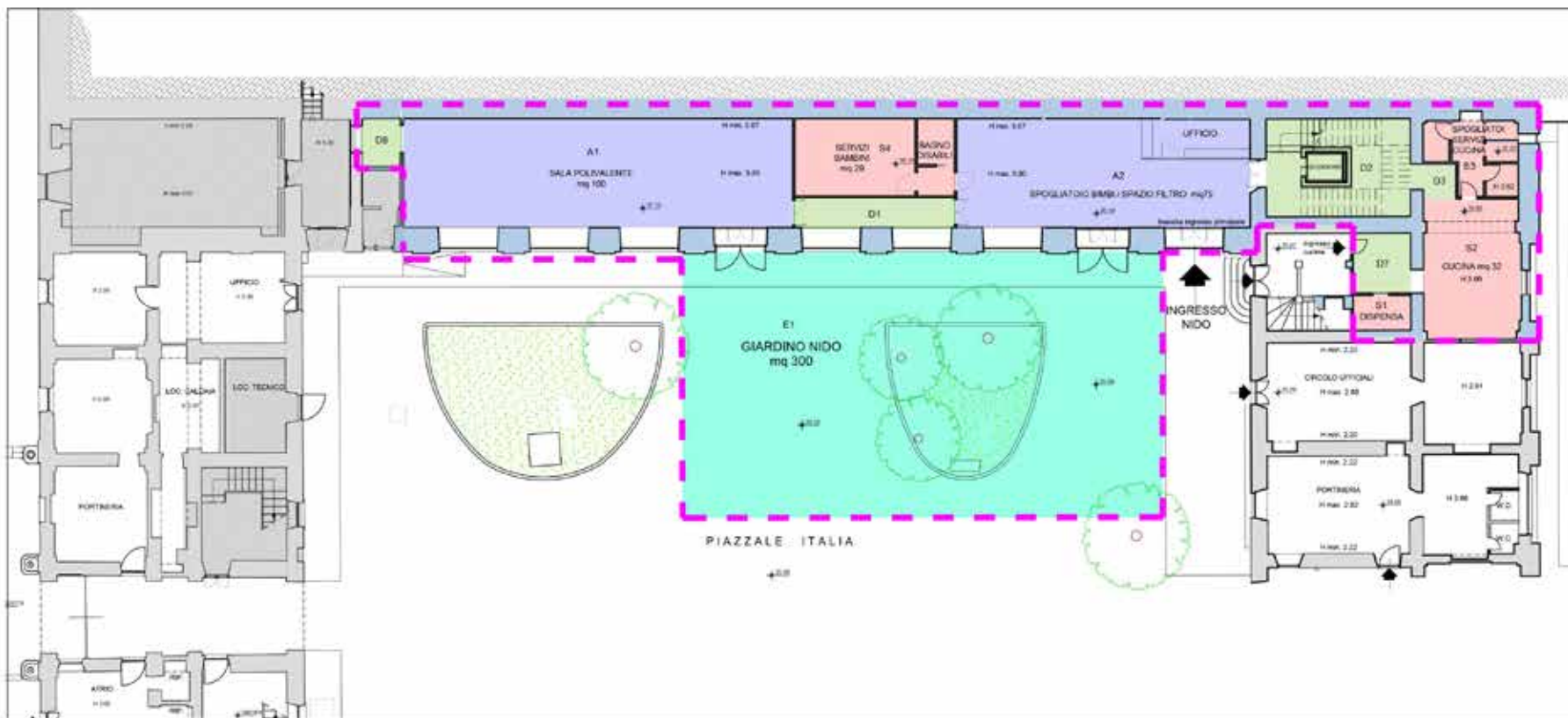

ASILO NIDO EX CASERMA GAVOGLIO - SCALA 1:200

PROGETTO - PLANIMETRIA PIANO TERRA



DIREZIONE PROGETTAZIONE  
E IMPIANTISTICA SPORTIVA

DIREZIONE FACILITY  
MANAGEMENT

RICONVERSIONE AD ASILO NIDO DI PARTE DELL'ALA DI PONENTE DELLA  
EX CASERMA GAVOGLIO IN VIA DEL LAGACCIO





<b>Tipo di intervento</b>	Nuova costruzione
<b>Localizzazione</b>	Via Giulia De Vincenzi, 30, 16138 Genova GE
<b>Superficie lorda dedicata a refettorio</b>	Ante operam: MQ 182,00 Post operam: MQ 432,00
<b>Numero pasti giornalieri</b>	300
<b>Quadro economico intervento</b>	€ 480.000,00







PIANO PRIMO STATO DI FATTO

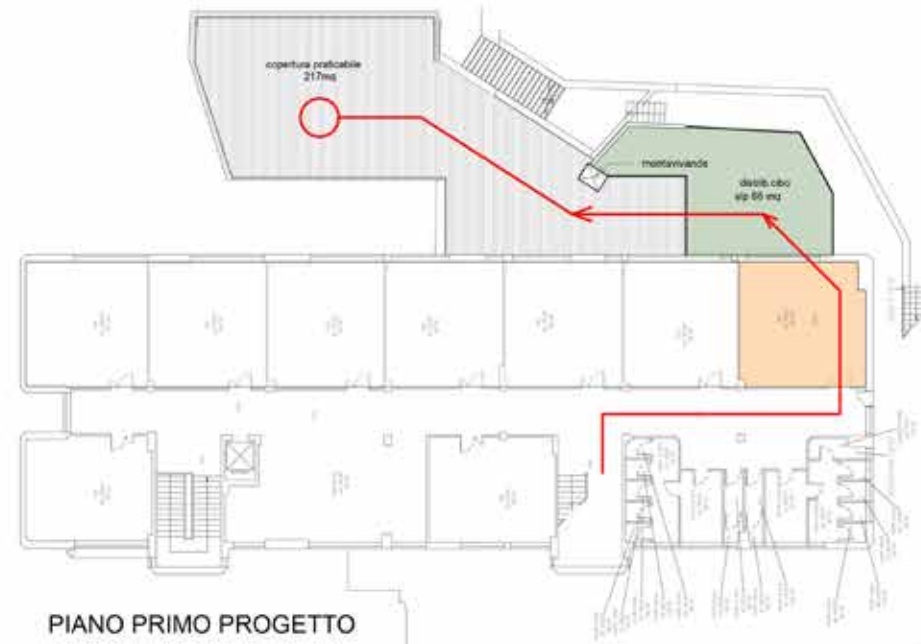

PIANO PRIMO PROGETTO



PIANO TERRA STATO DI FATTO



PIANO TERRA PROGETTO





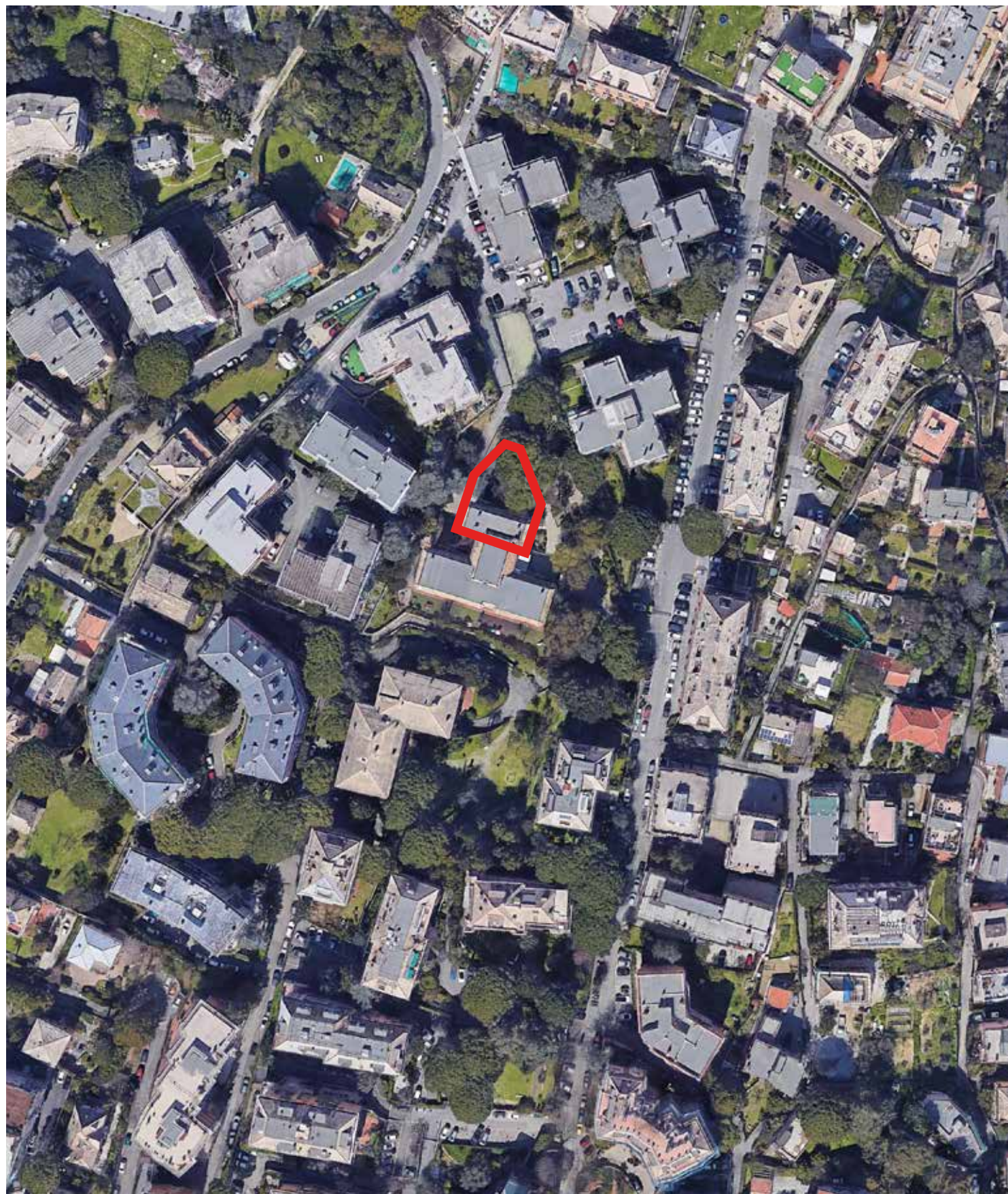

<b>Tipo di intervento</b>	Nuova costruzione
<b>Localizzazione</b>	Via Nicola Fabrizi, 51, 16148 Genova GE
<b>Superficie lorda dedicata a refettorio</b>	Ante operam: MQ 60,00 Post operam: MQ 280,00
<b>Numero pasti giornalieri</b>	293
<b>Quadro economico intervento</b>	€ 510.000,00





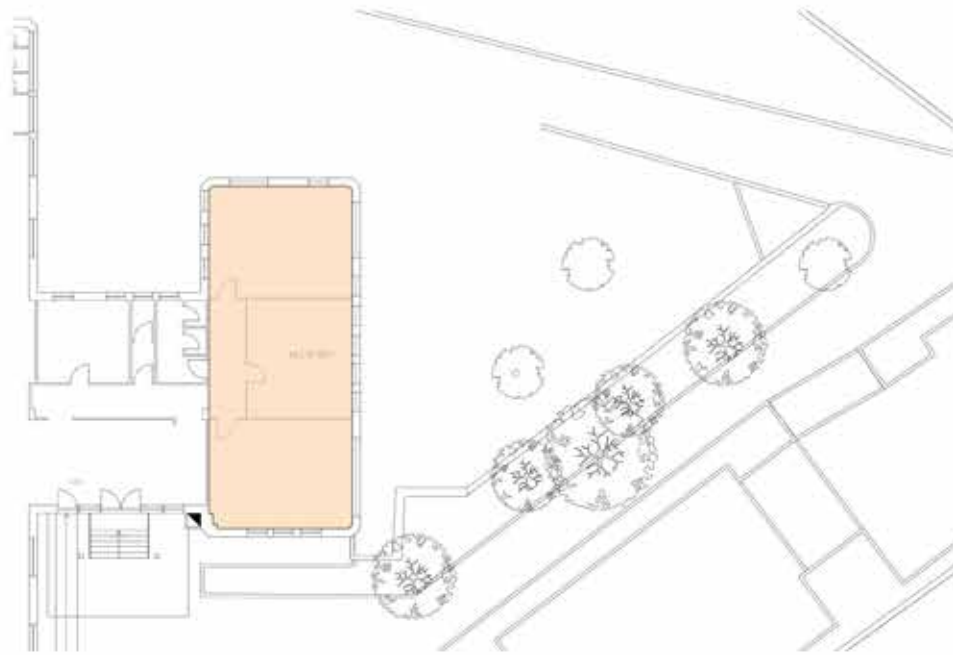

PIANO PRIMO STATO DI FATTO

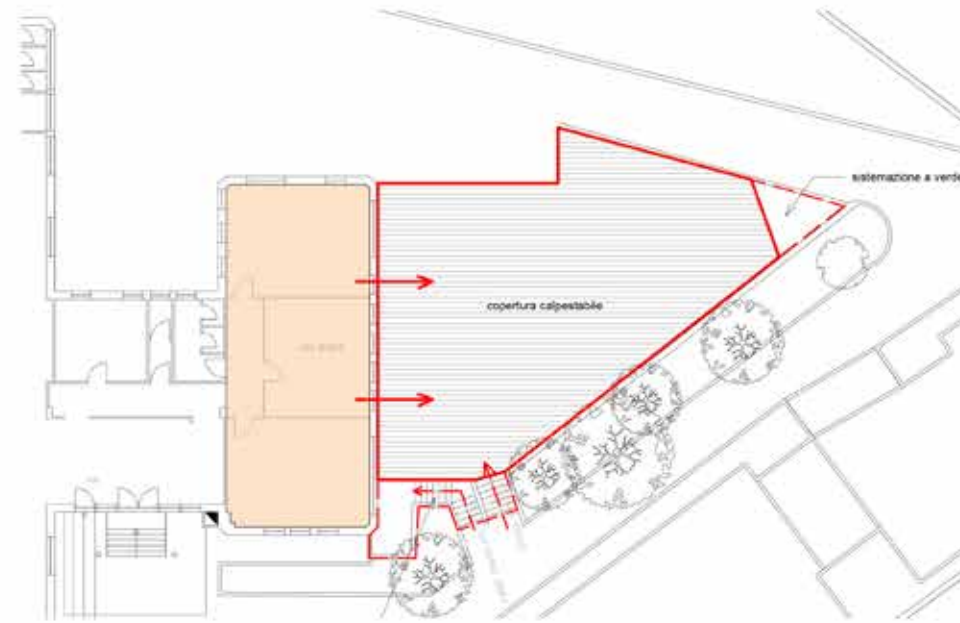

PIANO PRIMO PROGETTO

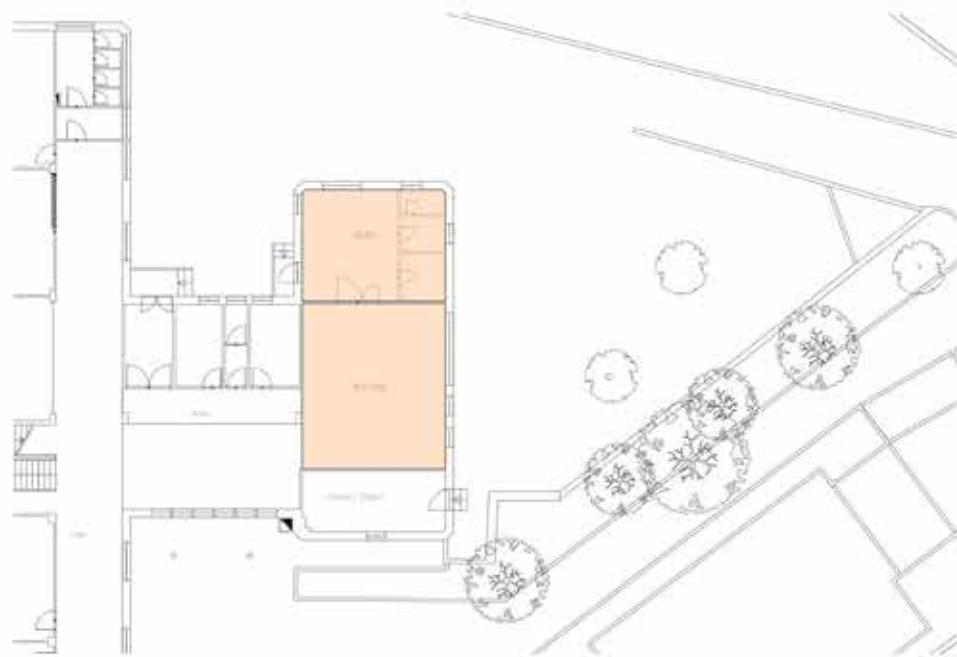

PIANO TERRA STATO DI FATTO



PIANO TERRA PROGETTO





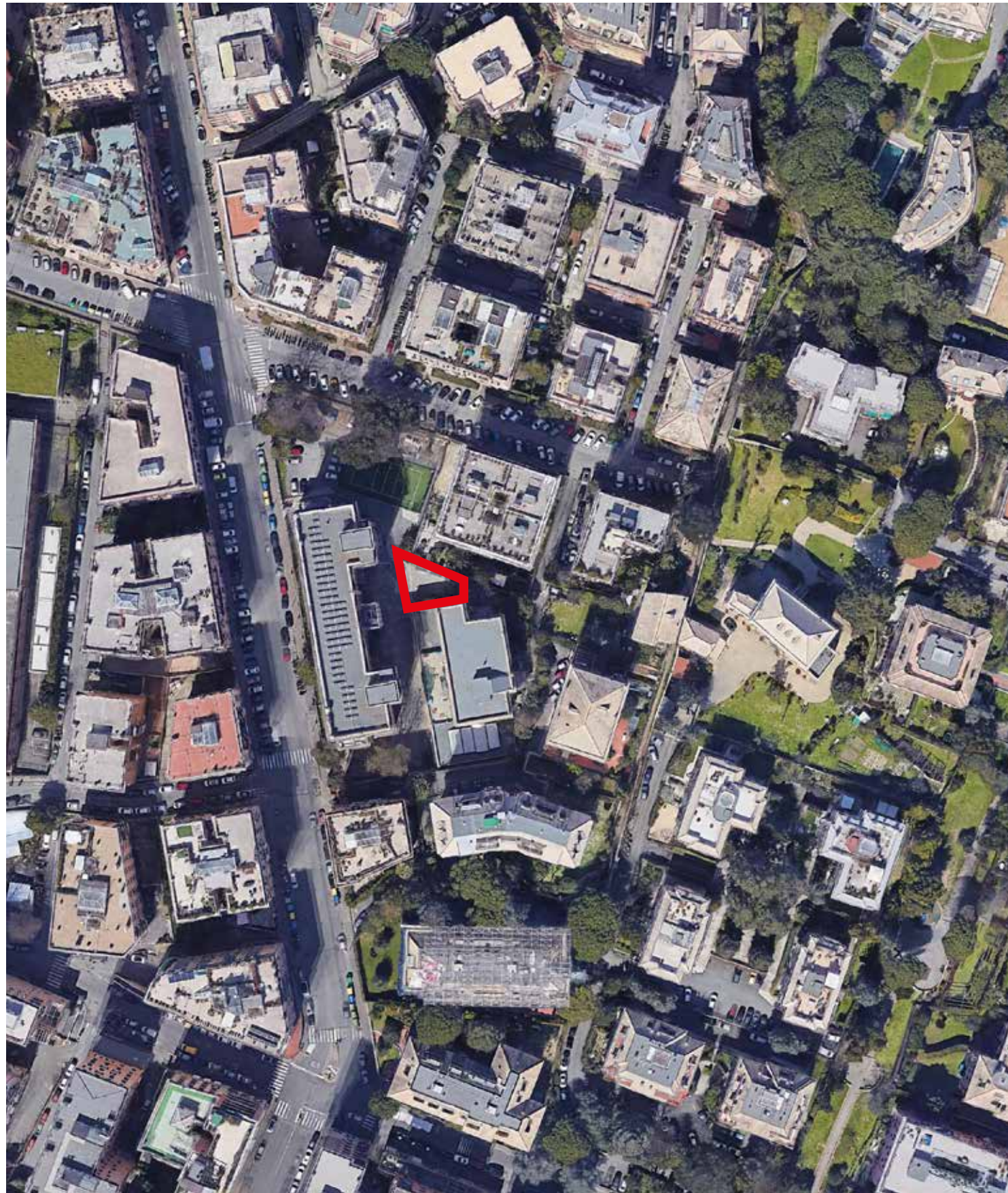

<b>Tipo di intervento</b>	Nuova costruzione
<b>Localizzazione</b>	Via Monte Zovetto, 7, 16145 Genova GE
<b>Superficie lorda dedicata a refettorio</b>	Ante operam: MQ 0,00 Post operam: MQ 107,00
<b>Numero pasti giornalieri</b>	95
<b>Quadro economico intervento</b>	€ 332.000,00





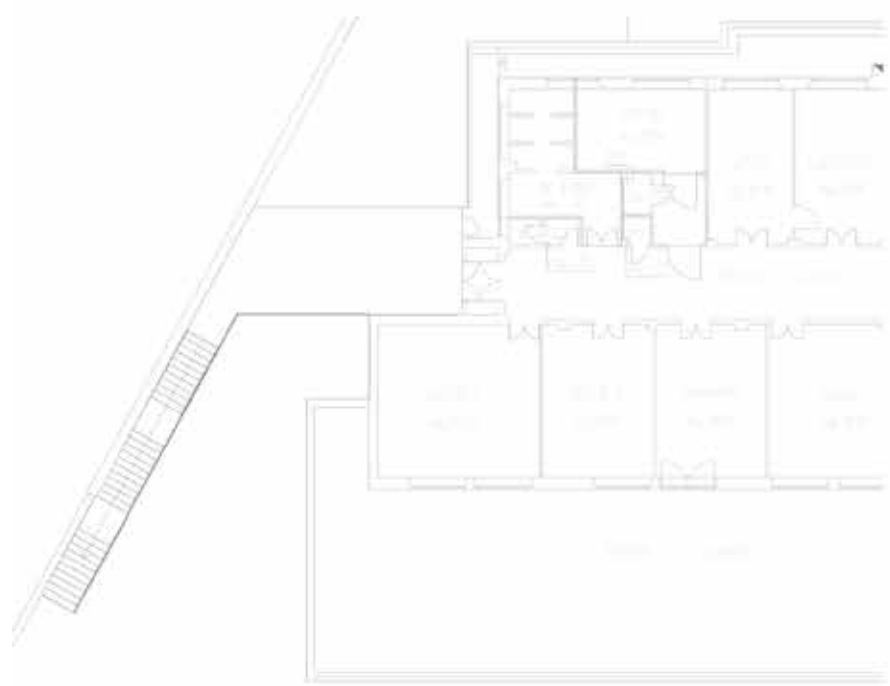

PIANO PRIMO STATO DI FATTO



PIANO PRIMO PROGETTO

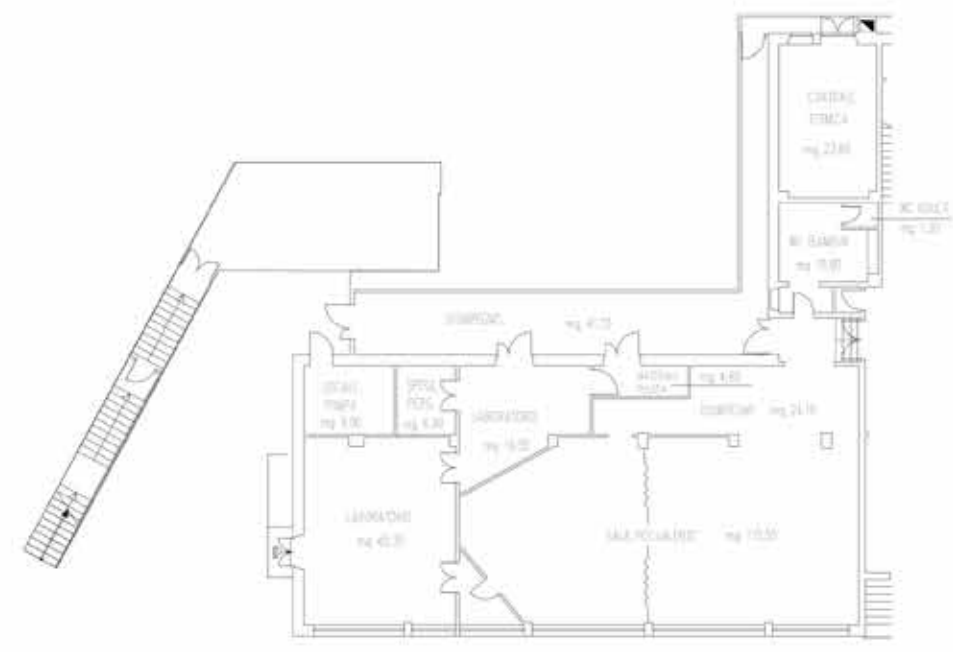

PIANO TERRA STATO DI FATTO

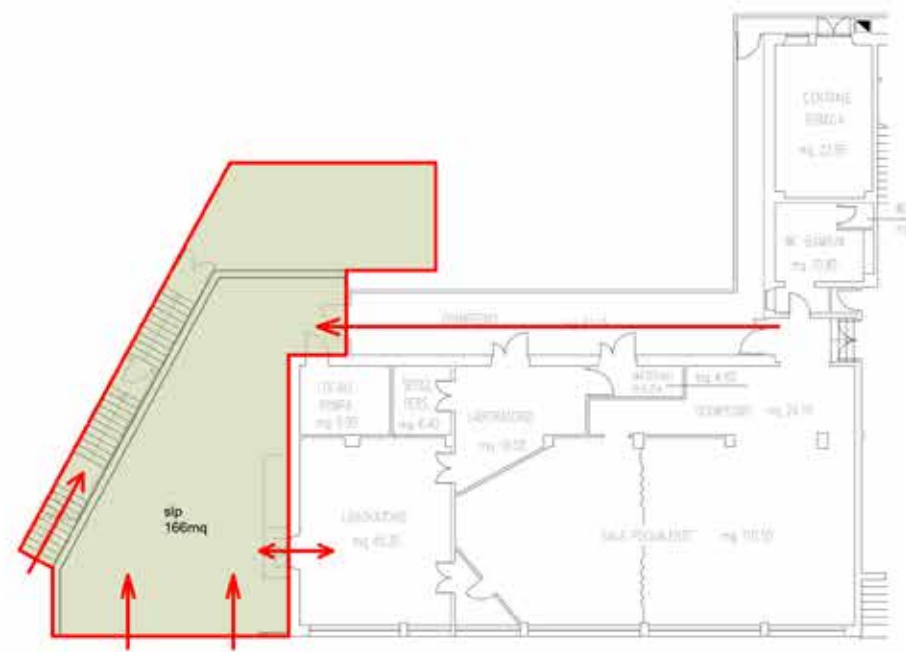

PIANO TERRA PROGETTO





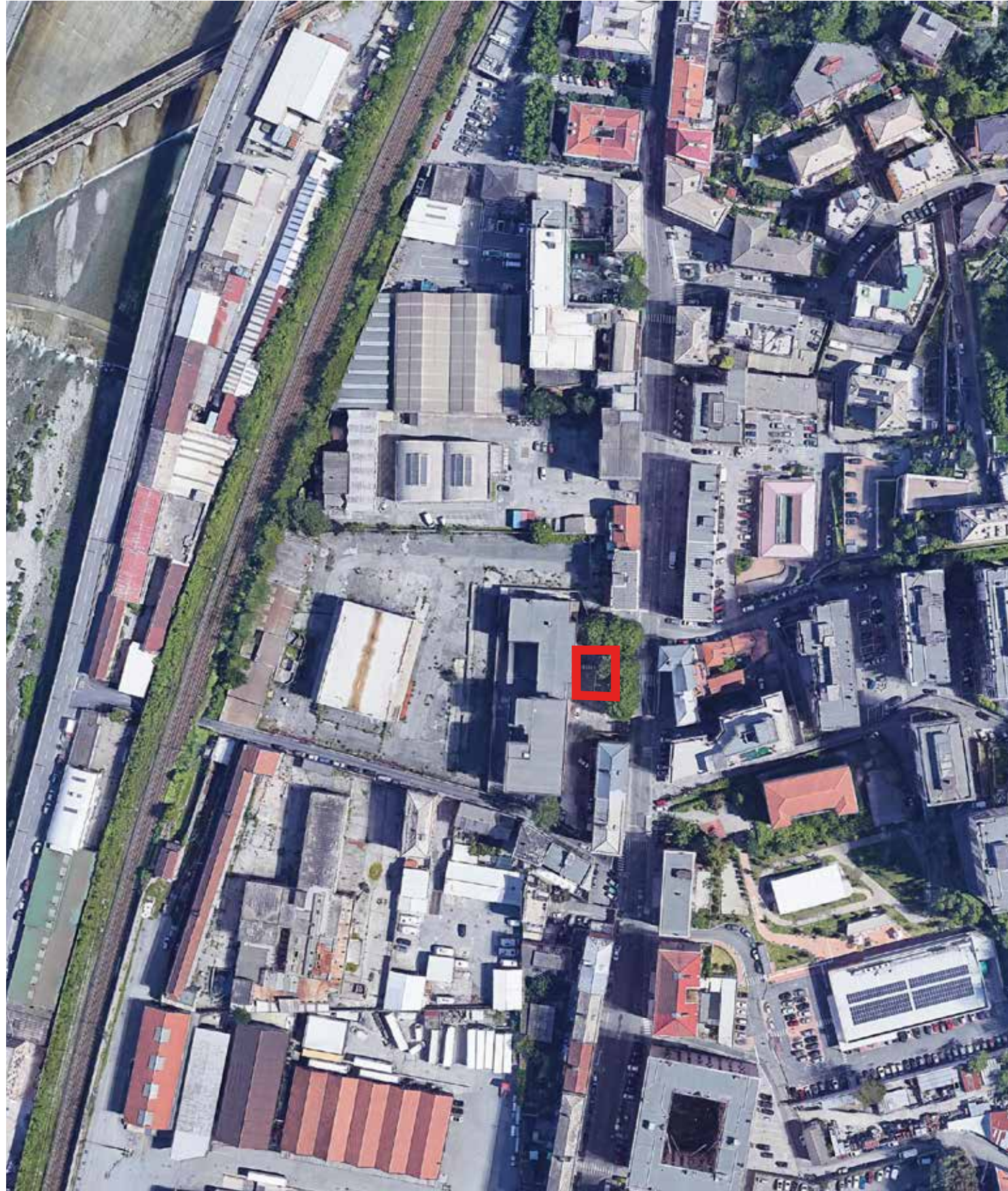

<b>Tipo di intervento</b>	Nuova costruzione
<b>Localizzazione</b>	Via Teglia 2, 16161 Genova GE
<b>Superficie lorda dedicata a refettorio</b>	Ante operam: MQ 180 Post operam: MQ 350,00
<b>Numero pasti giornalieri</b>	800
<b>Quadro economico intervento</b>	€ 350.000,00





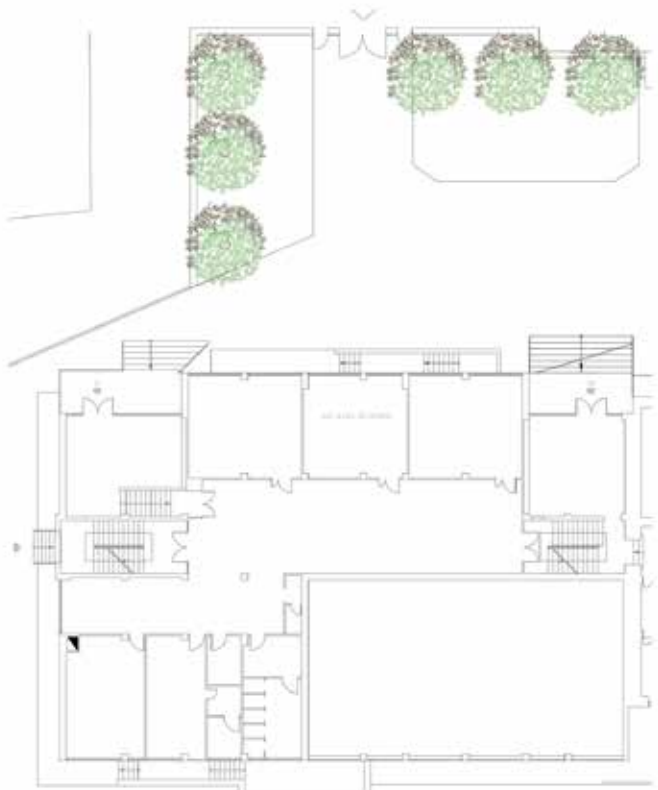

PIANO PRIMO STATO DI FATTO

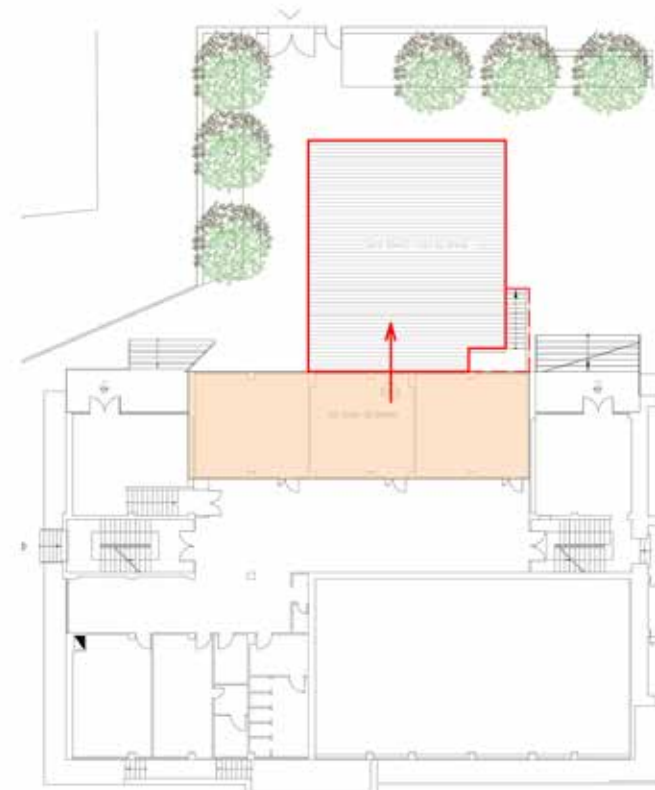

PIANO PRIMO PROGETTO

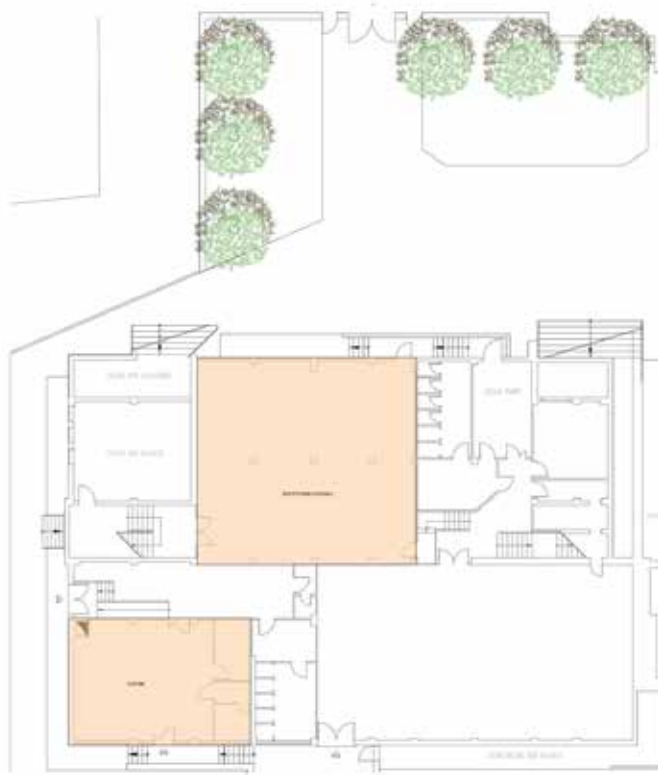

PIANO TERRA STATO DI FATTO

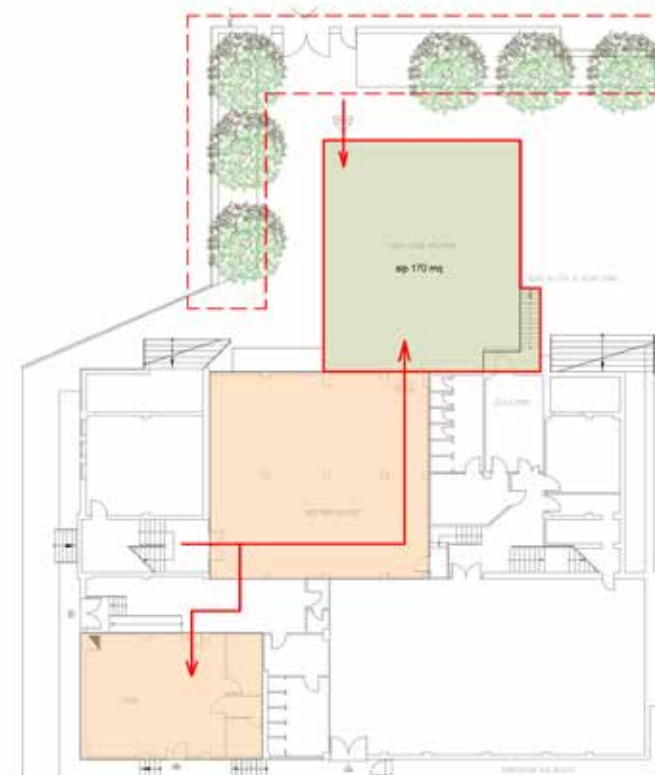

PIANO TERRA PROGETTO





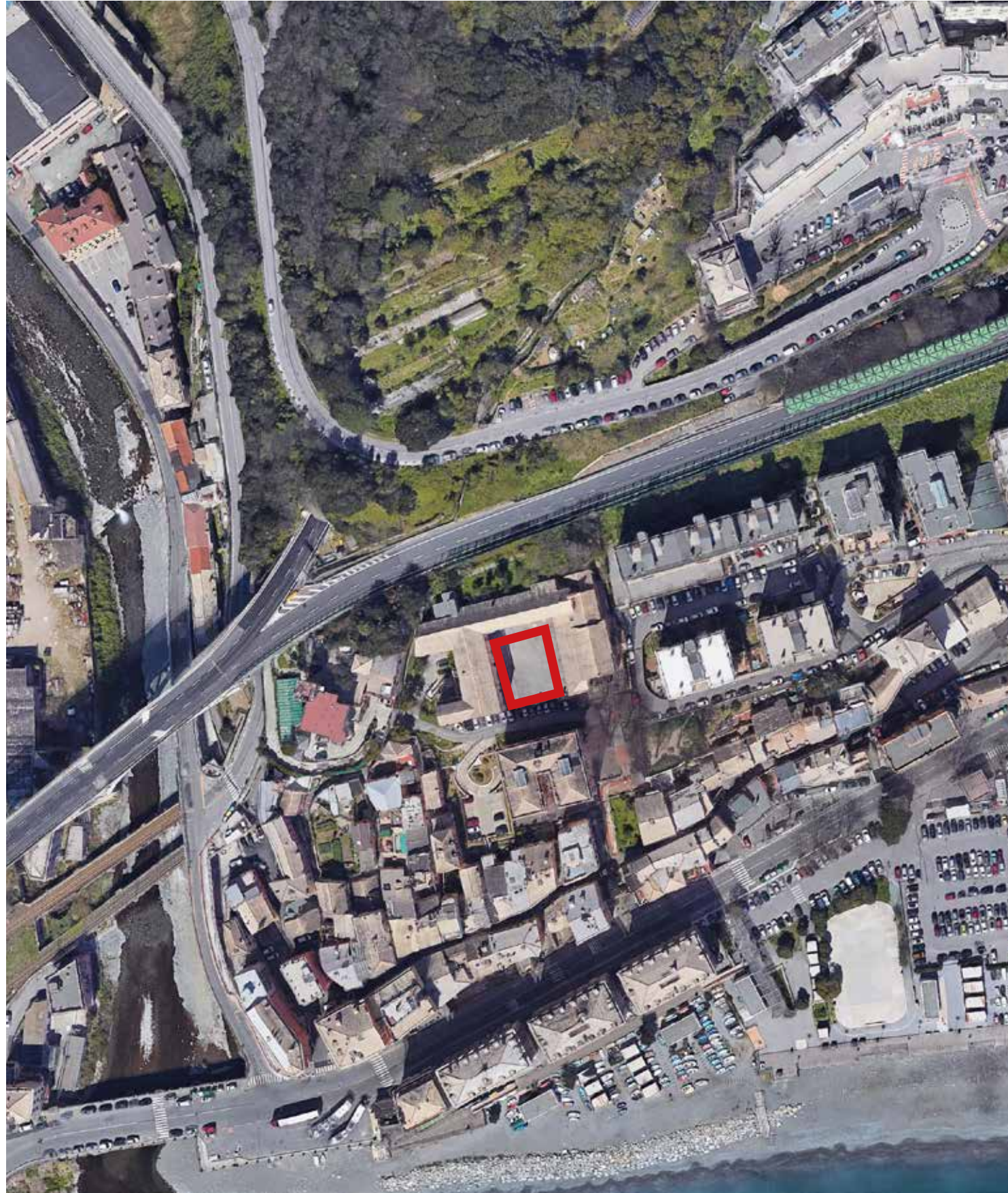

<b>Tipo di intervento</b>	Nuova costruzione
<b>Localizzazione</b>	Salita Egeo 16 , 16158 Genova GE
<b>Superficie lorda oggetto d'intervento</b>	MQ 357,00
<b>Numero bambini/e beneficiari</b>	230
<b>Quadro economico intervento</b>	€ 714.000,00





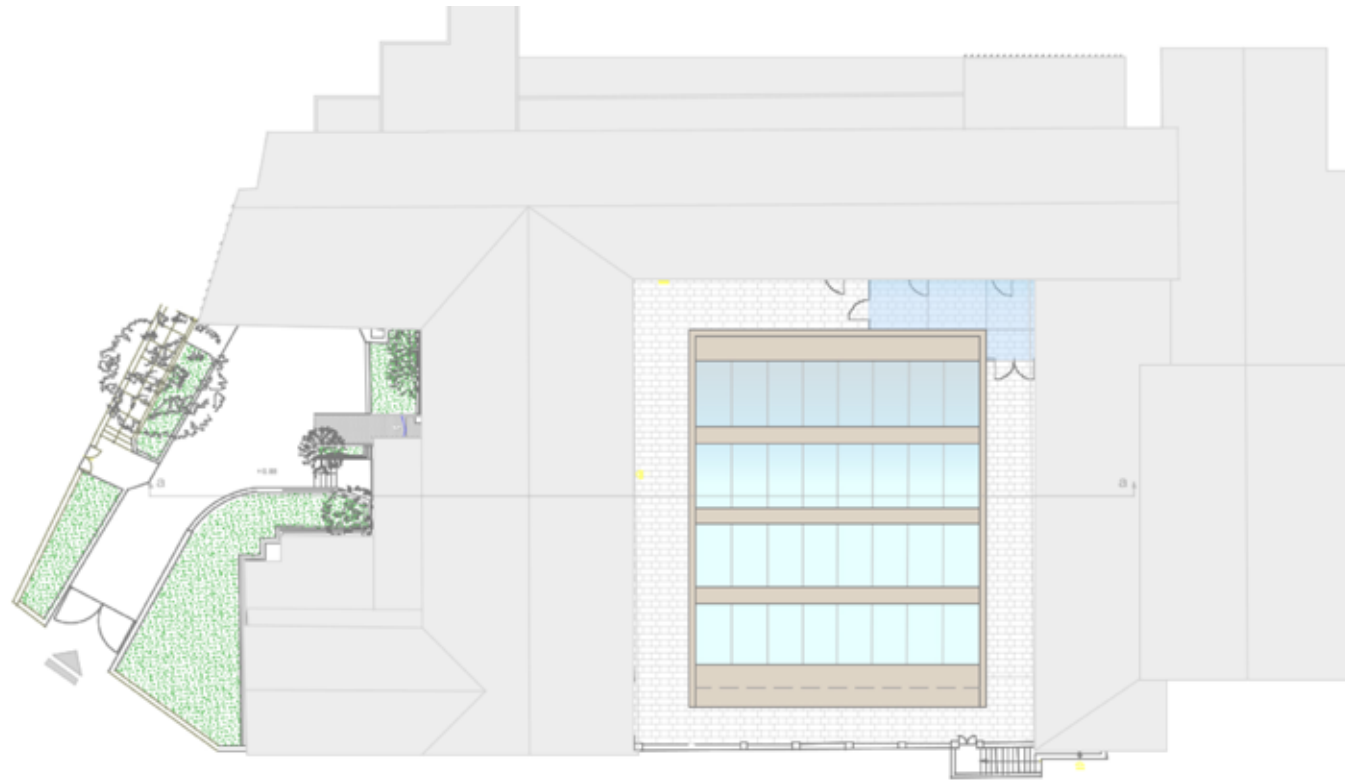

PIANTA COPERTURE



SEZIONE

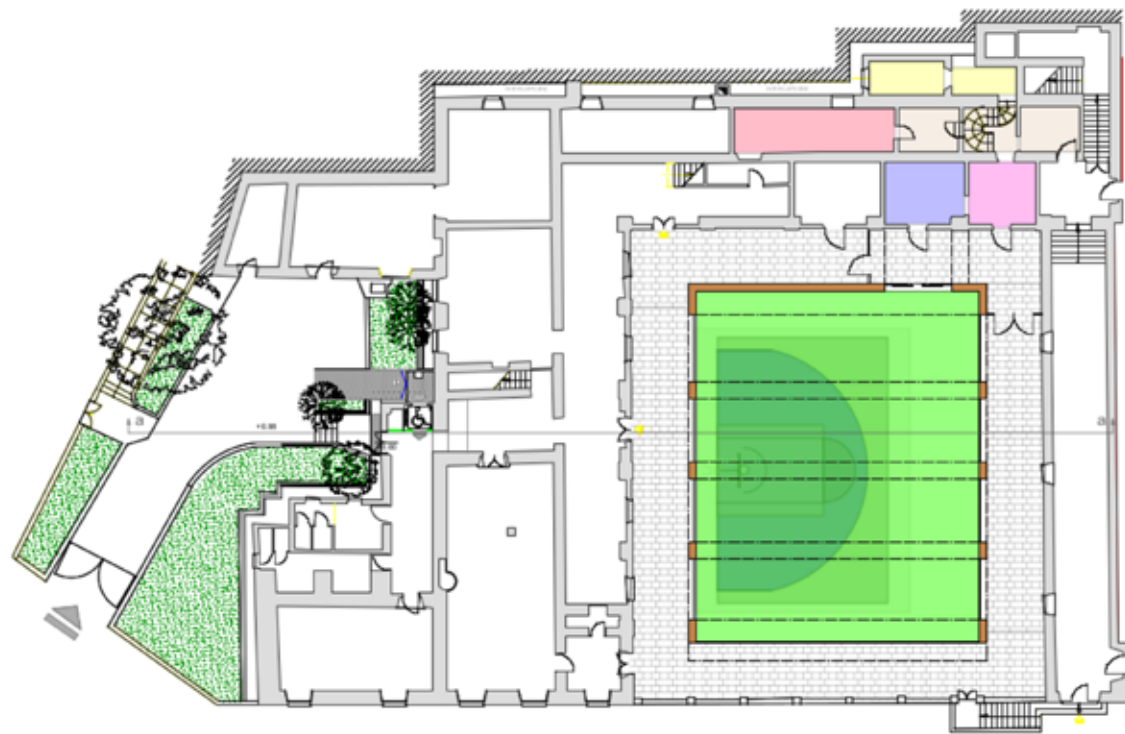

PIANO TERRA





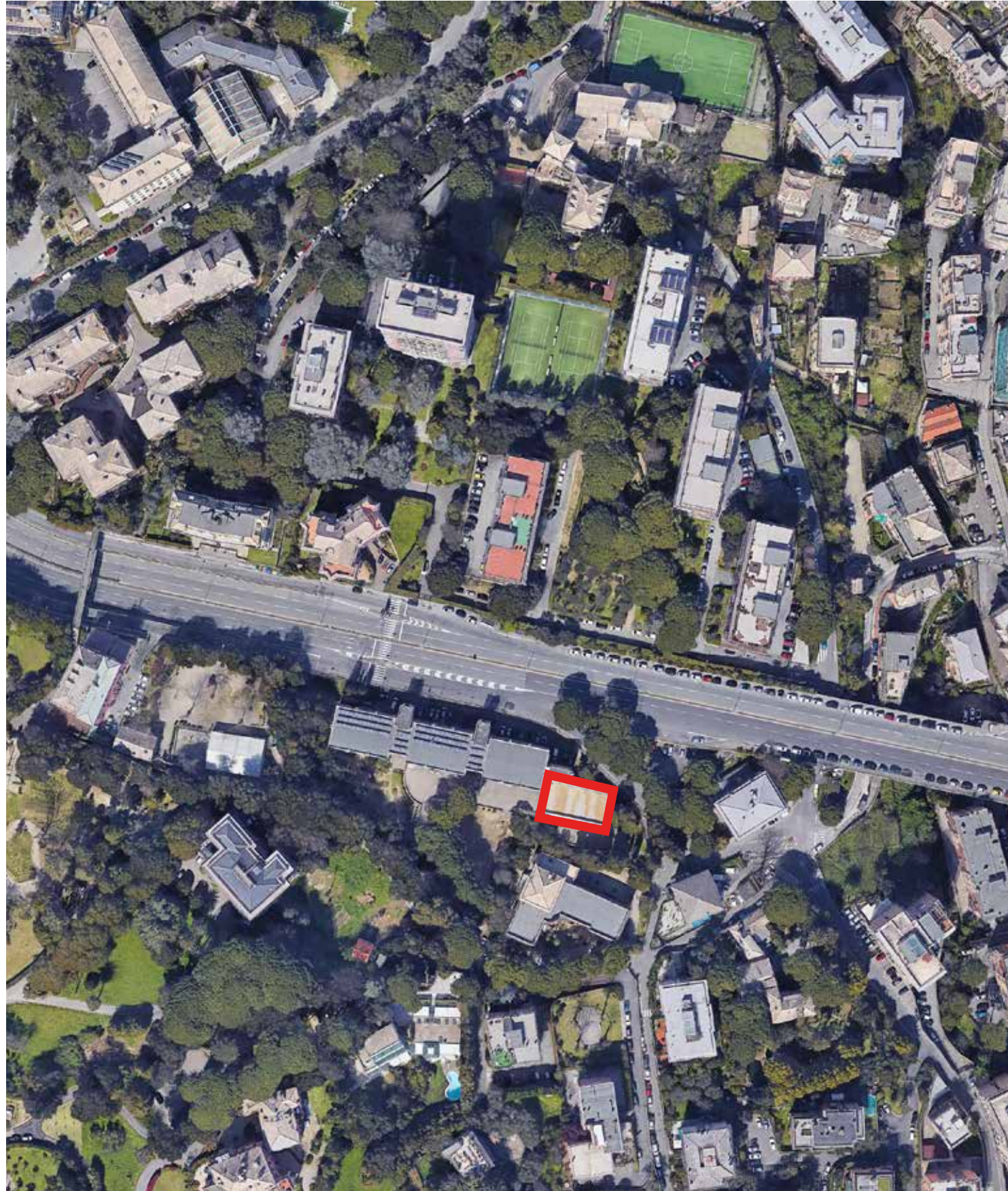

<b>Tipo di intervento</b>	Riqualificazione edificio esistente
<b>Localizzazione</b>	Via Candido Augusto Vecchi, 11, 16148 Genova GE
<b>Superficie lorda oggetto d'intervento</b>	MQ 325,00
<b>Numero bambini/e beneficiari</b>	Scuola primaria 285 Scuola media 384
<b>Quadro economico intervento</b>	€ 325.000,00





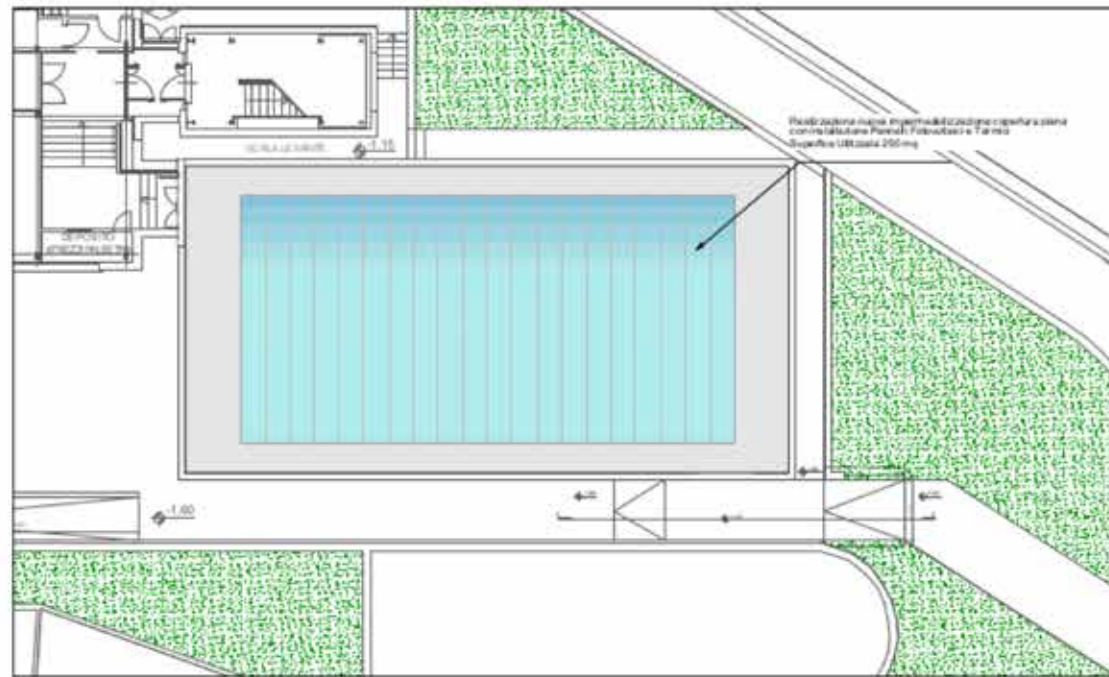

PIANTA COPERTURE

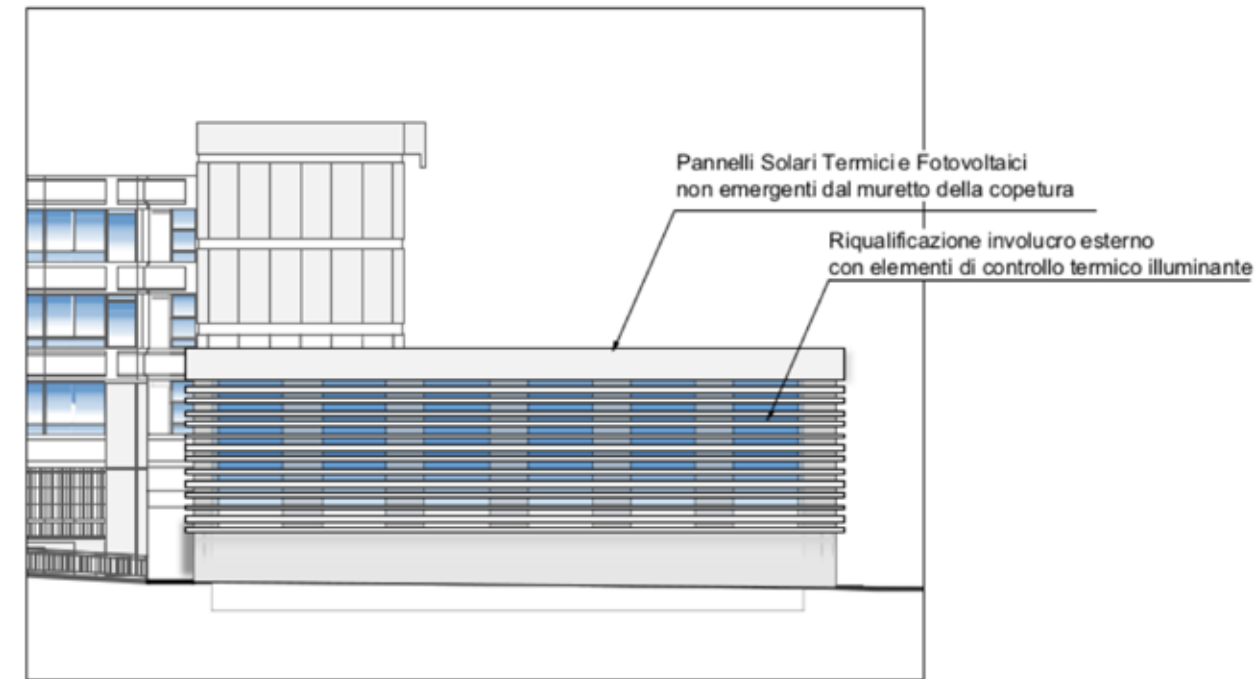

PROSPETTO

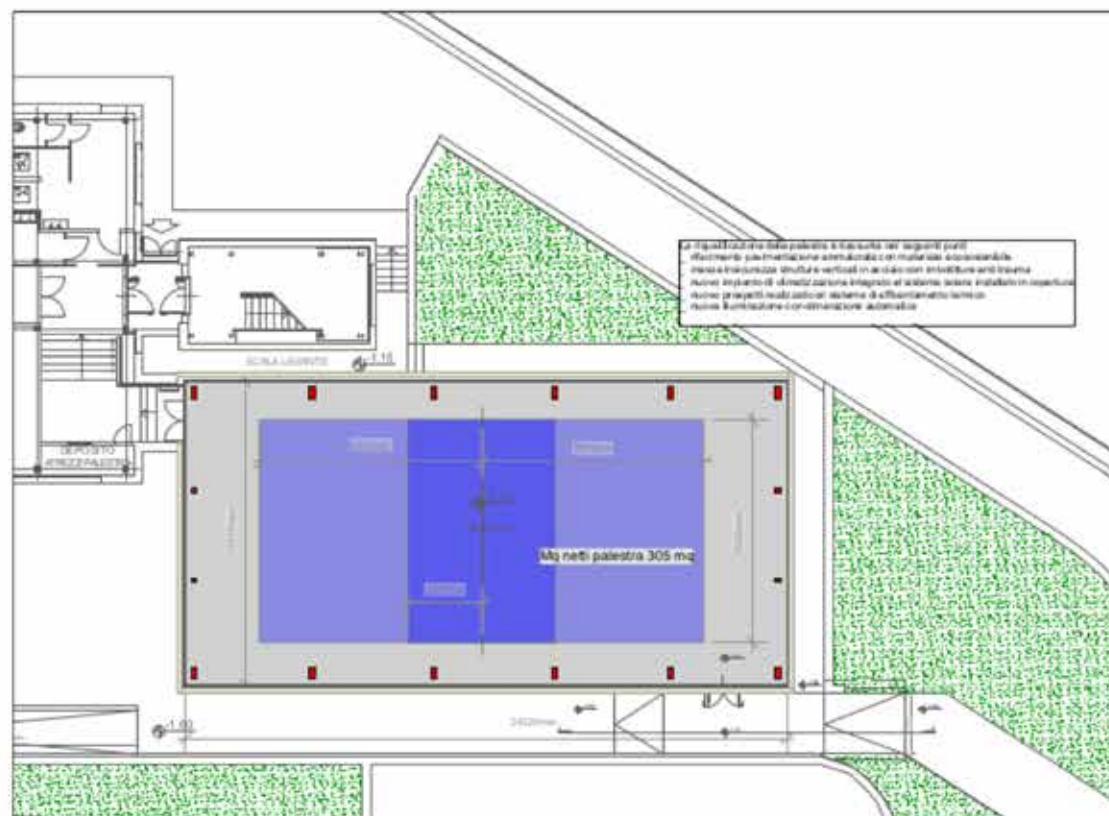

PIANO TERRA





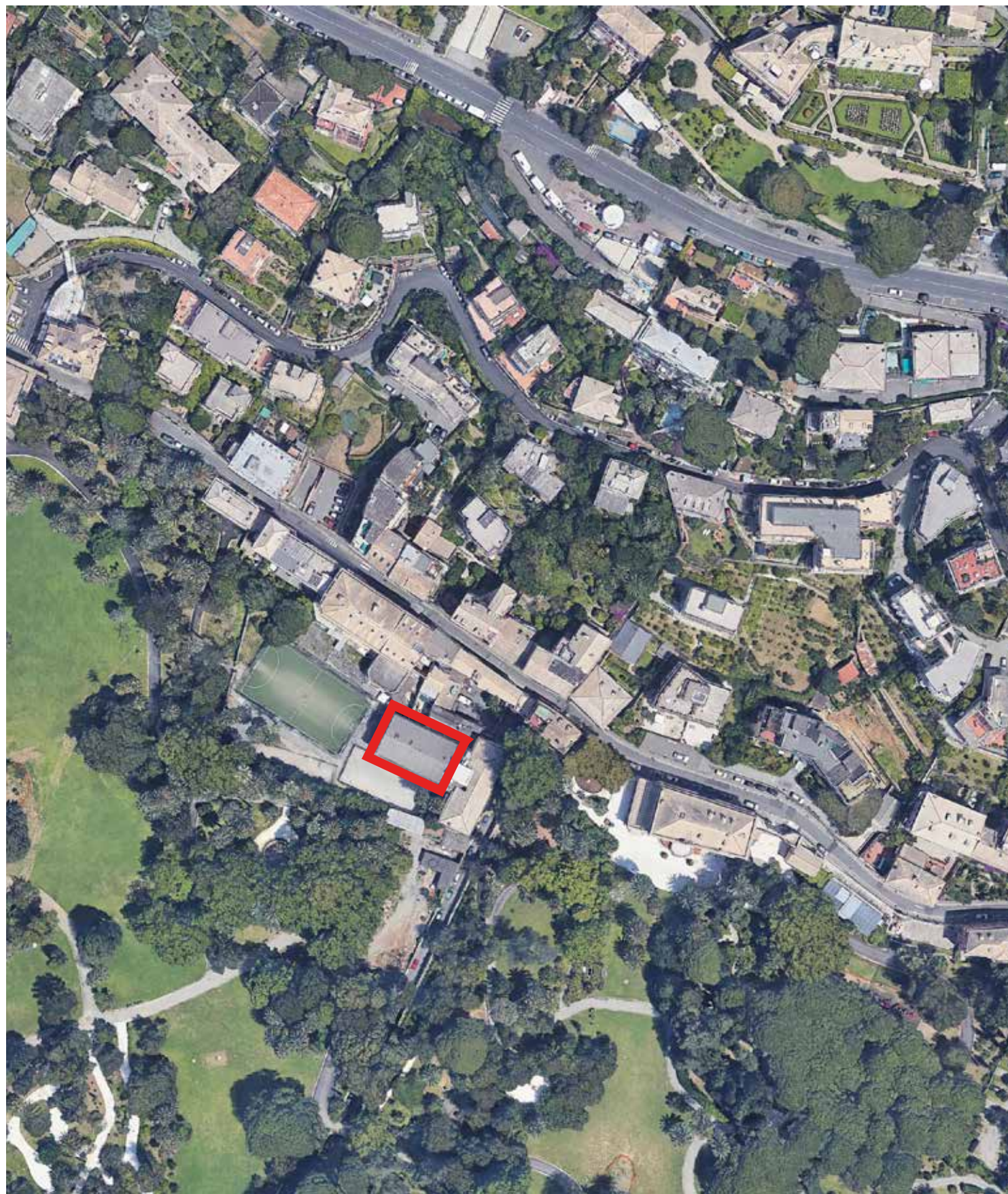

<b>Tipo di intervento</b>	Riqualificazione edificio esistente
<b>Localizzazione</b>	Via Aldo Casotti 11, 16167 Genova GE
<b>Superficie lorda oggetto d'intervento</b>	MQ 355,00
<b>Numero bambini/e beneficiari</b>	120
<b>Quadro economico intervento</b>	€ 355.000,00





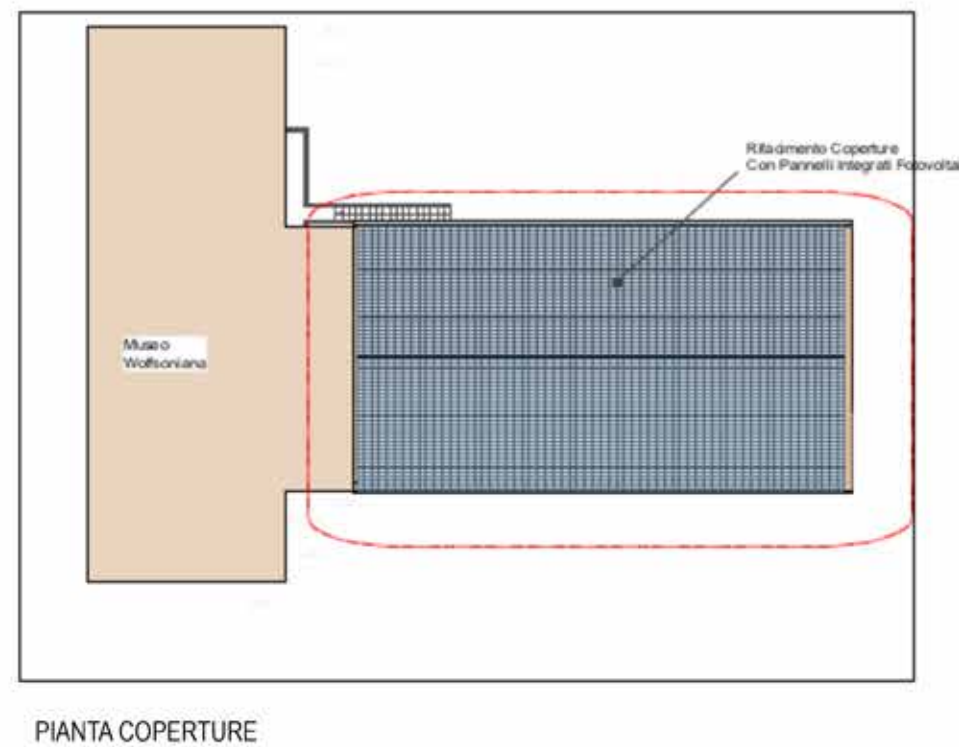
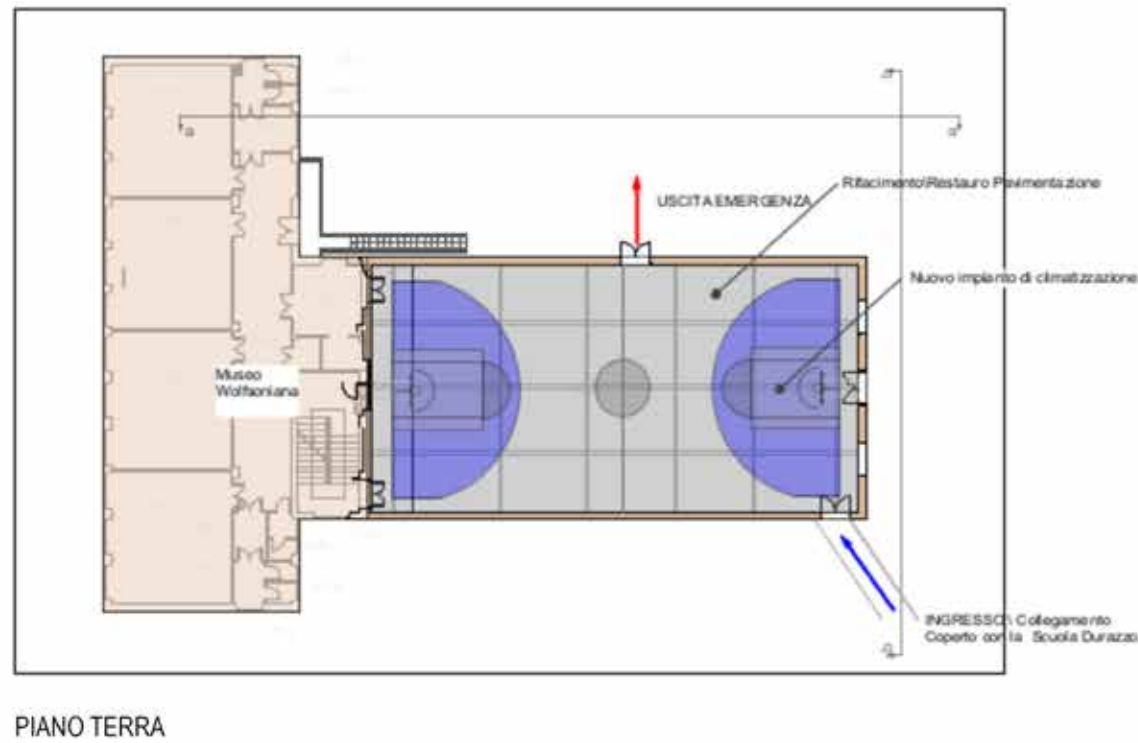
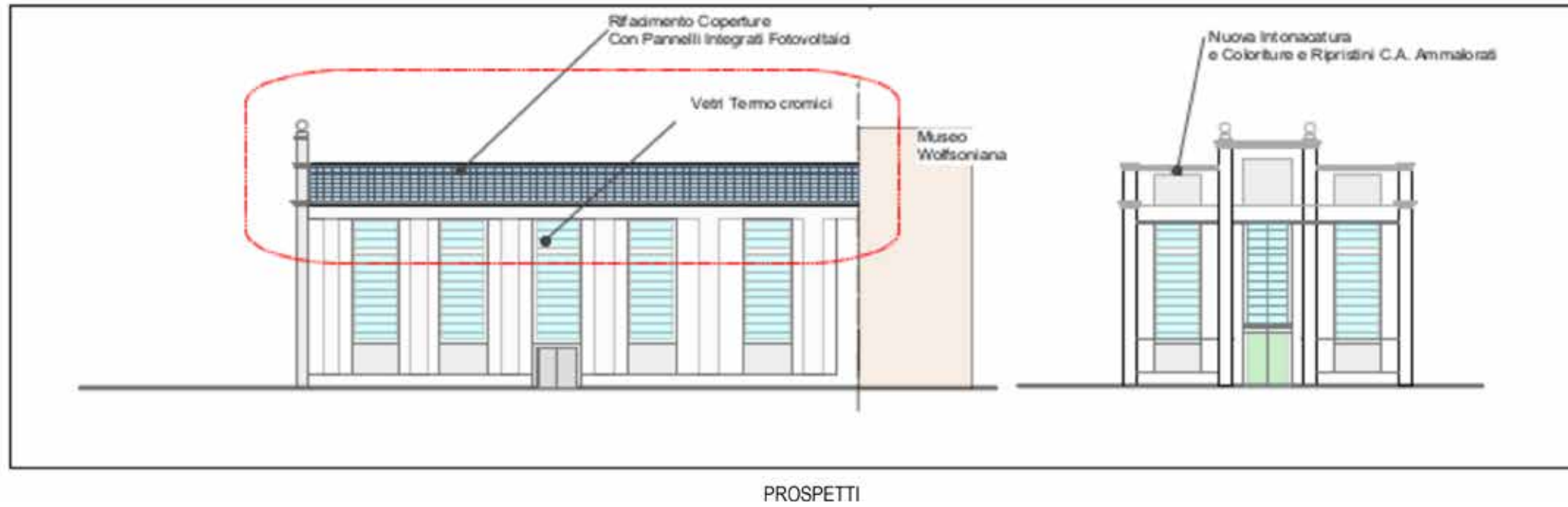



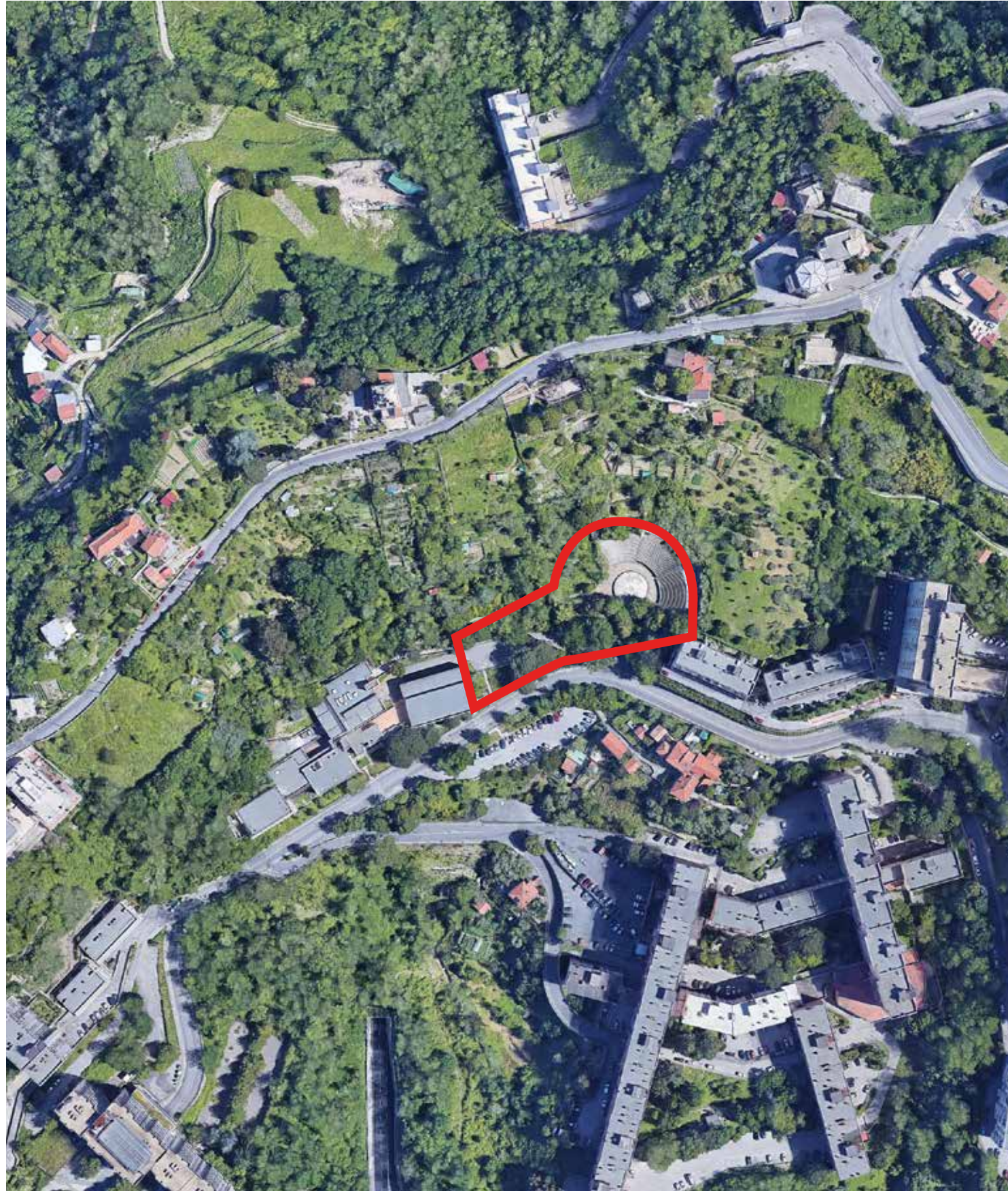

<b>Tipo di intervento</b>	Nuovi spazi esterni
<b>Localizzazione</b>	Via Carlo Linneo 18, 16159 Genova GE
<b>Superficie lorda oggetto d'intervento</b>	MQ 3980,00
<b>Numero bambini/e beneficiari</b>	Scuola primaria 167 Scuola media 167
<b>Quadro economico intervento</b>	€ 597.000,00



**DIREZIONE PROGETTAZIONE  
E IMPIANTISTICA SPORTIVA**

**REALIZZAZIONE NUOVA AREA SPORTIVA ESTERNA A SERVIZIO DELLA  
SCUOLA PRIMARIA ELSA MORANTE E MEDIA BERCILLI**



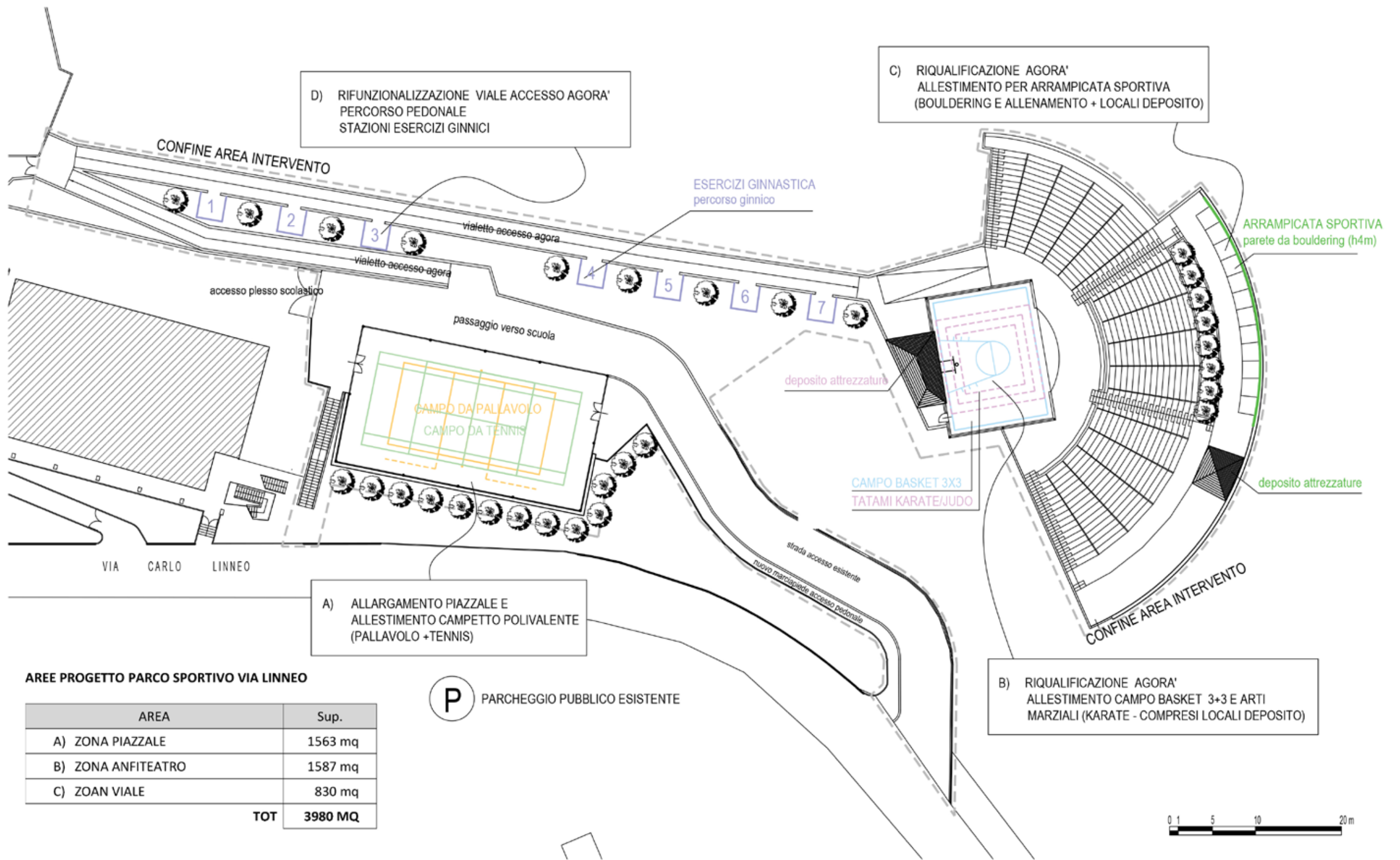

**AREE PROGETTO PARCO SPORTIVO VIA LINNEO**

AREA	Sup.
A) ZONA PIAZZALE	1563 mq
B) ZONA ANFITEATRO	1587 mq
C) ZOAN VIALE	830 mq
<b>TOT</b>	<b>3980 MQ</b>



**PLANIMETRIA GENERALE PROGETTO**