



COMUNE DI GENOVA

Direzione Regolazione

ORDINANZA

ATTO N. ORM 1090 DEL 27/11/2023

OGGETTO: CORSO GASTALDI -VIA MONTEVIDEO

TEMPORANEA MODIFICA DELLA DISCIPLINA DELLA CIRCOLAZIONE STRADALE MEDIANTE ISTITUZIONE DI OBBLIGHI E LIMITAZIONI AL TRANSITO ED ALLA SOSTA VEICOLARE PER L'ESECUZIONE DI LAVORI DI SCAVO PER LA REALIZZAZIONE DI NUOVI SOSTEGNI ILLUMINAZIONE PUBBLICA.

IL DIRIGENTE

Premesso che la società City Green Light S.r.l. con sede a Vicenza in via G. Zamperini 15, ha presentato istanza PG 547756 del 21/11/2023 con la quale ha richiesto l'emissione di un provvedimento di modifica alla viabilità ed alla sosta veicolare in un tratto di corso Gastaldi nel territorio del Municipio VIII – Medio Levante, nell'ambito dei "lavori di scavo per la realizzazione di nuovi sostegni illuminazione pubblica";

Preso atto dell'Autorizzazione all'occupazione e rottura suolo pubblico PG/554539 del 24.11.2023 avente oggetto - Interventi di riqualificazione impianti di illuminazione pubblica – Progetti riconversione impianti in serie - Stralcio V cabina 185 "Torino, rilasciato dalla Direzione di Area Infrastrutture Opere Pubbliche-Strade-Ufficio Controllo Progettazioni e Cantieri Stradali;

Atteso che

l'esecuzione dei lavori in esame si identifica in tre fasi con la conseguente modifica della disciplina della circolazione e della sosta nei tratti della via oggetto d'intervento di volta in volta interessati dalle lavorazioni

- comporta il ridimensionamento della carreggiata,
- la riduzione del limite di velocità dei 30 km/h,
- l'abrogazione temporanea della corsia bus in entrambi i sensi di marcia
- lo spostamento di due fermate bus



- il divieto di sosta;

Valutato che, per la situazione sopra descritta, appare opportuno provvedere all'adozione di misure a carattere provvisorio, idonee a tutelare l'incolumità pubblica e la sicurezza delle lavorazioni;

Preso atto della mail pervenuta dal Municipio VIII - Medio Levante in data 24.11.2023 nella quale esprime la consapevolezza delle difficoltà di traffico durante il periodo delle lavorazioni ma anche la piacevole accoglienza di tali lavori in materia di miglioramento della sicurezza e del decoro della zona;

Ritenuto opportuno

- istituire la limitazione temporanea della velocità massima a 30 km/h per tutte le categorie di veicoli, in sostituzione del limite di velocità esistente, ai sensi di quanto previsto dall'art. 142 comma 2 del vigente Codice della Strada, al fine di garantire condizioni di sicurezza della circolazione veicolare e pedonale, nonché di salvaguardare la pubblica e privata incolumità;
- adottare le modifiche alla viabilità così come meglio previste nel piano di segnalamento temporaneo di cantiere, specifico per le tre fasi, facente parte del presente provvedimento;

Considerato che le modifiche viarie in trattazione si rendono necessarie per consentire la sicurezza e la fluidità della circolazione veicolare e pedonale e, contestualmente, permettere all'Impresa incaricata dei lavori di eseguire le opere con maggior celerità;

Visto il piano di segnalamento temporaneo specifico per le tre fasi "*Modalità temporanea viabilità*" presentato dall'Impresa esecutrice dei lavori;

Visti inoltre:

- le valutazioni viabilistiche di polizia stradale espresse ai sensi della D.D. 117.0.0.5/2013
- gli artt. 5, 6 e 7 del Decreto Legislativo 30.4.92 n. 285 "Nuovo Codice della Strada";
- l'art. 107 del Decreto Legislativo 18.08.2000 n. 267 "Testo Unico delle leggi sull'ordinamento degli Enti Locali";
- l'art. 51 comma 10 dello Statuto del Comune di Genova, approvato con Deliberazione di Consiglio Comunale n. 64 del 29.06.2021;
- il Decreto del Ministero delle infrastrutture e dei trasporti 10 luglio 2002, recante "disciplinare tecnico relativo agli schemi segnaletici, differenziati per categoria di strada, da adottare per il segnalamento temporaneo";
- il Decreto del Ministero del lavoro e delle politiche sociali di concerto con il Ministero della salute ed il Ministero delle infrastrutture e trasporti 22 gennaio 2019, recante "i criteri generali di sicurezza relativi alle procedure di revisione, integrazione e apposizione della segnaletica stradale destinata alle attività lavorative che si svolgono in presenza di traffico veicolare";



ORDINA

per le motivazioni sopra esposte sono stabilite le seguenti prescrizioni:

CORSO GASTALDI tratto compreso tra l'intersezione con via Montevideo e l'intersezione con via Barrili

FASE 1 dalle ore 00:00 del 28.11.2023 alle ore 23:59 del giorno 04.12.2023

- istituzione del limite massimo di velocità di 30 km/h in entrambi i sensi di marcia;
- istituzione, su ambo i lati, del divieto di sosta con la sanzione accessoria della rimozione del veicolo per gli inadempienti nelle fasi di volta in volta interessate alle lavorazioni;
- abrogazione della corsia bus in entrambi i sensi di marcia;
- temporanea istituzione della fermata bus nei pressi del civico 23 e contestuale eliminazione degli stalli in regime di blu area;

FASE 3 dalle ore 00:00 del 12.12.2023 alle ore 23:59 del giorno 18.12.2023

- istituzione del limite massimo di velocità di 30 km/h in entrambi i sensi di marcia;
- istituzione, su ambo i lati, del divieto di sosta con la sanzione accessoria della rimozione del veicolo per gli inadempienti nelle fasi di volta in volta interessate alle lavorazioni;
- abrogazione della corsia bus in entrambi i sensi di marcia;
- temporanea istituzione della fermata bus nei pressi del civico 37-41 rossi e contestuale eliminazione degli stalli in regime di blu area;

VIA MONTEVIDEO tratto compreso via Odessa e intersezione tra con Corso Gastaldi

FASE 2 dalle ore 00:00 del 05.12.2023 alle ore 23:59 del giorno 08.12.2023

- istituzione del limite massimo di velocità di 30 km/h;
- abrogazione della corsia bus;



CORSO GASTALDI tratto compreso tra l'intersezione con via Montevideo e l'intersezione con il ponte Terralba

FASE 2 dalle ore 00:00 del 05.12.2023 alle ore 23:59 del giorno 08.12.2023

- istituzione del limite massimo di velocità di 30 km/h in entrambi i sensi di marcia;
- abrogazione della corsia bus in direzione levante;

Nell'ambito del cantiere oggetto della presente Ordinanza, si applicano le disposizioni del Decreto del Ministero delle Infrastrutture e Trasporti del 10/07/2002 "Disciplinare Tecnico relativo agli schemi segnaletici, differenziati per categoria di strada, da adottare per il segnalamento temporaneo" ed adottano i criteri minimi di sicurezza previsti dall'Allegato I del D.M. 22/01/2019.

All'impresa esecutrice è fatto obbligo di utilizzare personale che abbia ricevuto l'informazione, la formazione e l'addestramento specifici previsti dal D.M. 22/01/2019.

I soggetti indicati in premessa, restano responsabili del mantenimento in esercizio ed in perfetta efficienza dei tratti stradali e della prevista segnaletica stradale per tutta la durata dei lavori mantenendo sollevato ed indenne il Comune di Genova da qualunque responsabilità derivante da carenza e/o inefficienza, di qualsivoglia natura, della segnaletica stradale stessa e della esecuzione delle lavorazioni.

A lavori ultimati, ovvero in ogni caso ciò si rendesse necessario prima dell'ultimazione dei lavori, la riapertura al transito di tali tratti potrà avvenire solamente previo ripristino delle condizioni di transitabilità compresa la messa in opera della segnaletica stradale eventualmente rimossa od oscurata per effetto dei lavori.

L'efficacia del presente provvedimento è subordinata alla presentazione al Comune di Genova, da parte della ditta esecutrice dell'intervento ed entro e non oltre le 24 ore successive dall'inizio dei lavori, della relativa comunicazione.

Qualora non effettivamente accertata dal personale della Civica Amministrazione, la conclusione dei lavori ed il corretto ripristino dei luoghi, come sopra specificato, devono essere comunicati entro e non oltre le 24 ore successive.

Siano ottemperate tutte le prescrizioni disposte dalla Polizia Locale, indicate nel parere allegato al presente provvedimento, la quale potrà adottare ulteriori misure di regolazione stradale ritenute necessarie.



MANDA

- all'impresa esecutrice, rendere noto al pubblico mediante l'installazione della prescritta segnaletica stradale, come dettagliata nel piano di segnalamento allegato, nei tempi e modi previsti dalla vigente normativa, con particolare riferimento alle disposizioni contenute nel Decreto del Ministero delle Infrastrutture e dei Trasporti del 10.07.2002.
- alla Direzione Corpo di Polizia Locale per la verifica della corretta applicazione della presente ordinanza.

IL DIRIGENTE
Firmato digitalmente
Varno Maccari

Avverso il presente provvedimento può essere opposto ricorso entro sessanta giorni, dalla data di pubblicazione all'albo pretorio, al Tribunale Amministrativo Regionale della Liguria nei termini e modi previsti dall'art. 2 e seguenti della L.1034/1971 e s.m. e i. , ovvero entro centoventi giorni dalla data di pubblicazione al Presidente della Repubblica nei termini e modi previsti dall'art. 8 e seguenti del D.P.R. 1199/1971.



Modifica temporanea viabilità

direzione centro e levante, restringimento di carreggiata C.so Gastaldi
per manutenzione/efficientamento energetico Pubblica Illuminazione

FASE 1

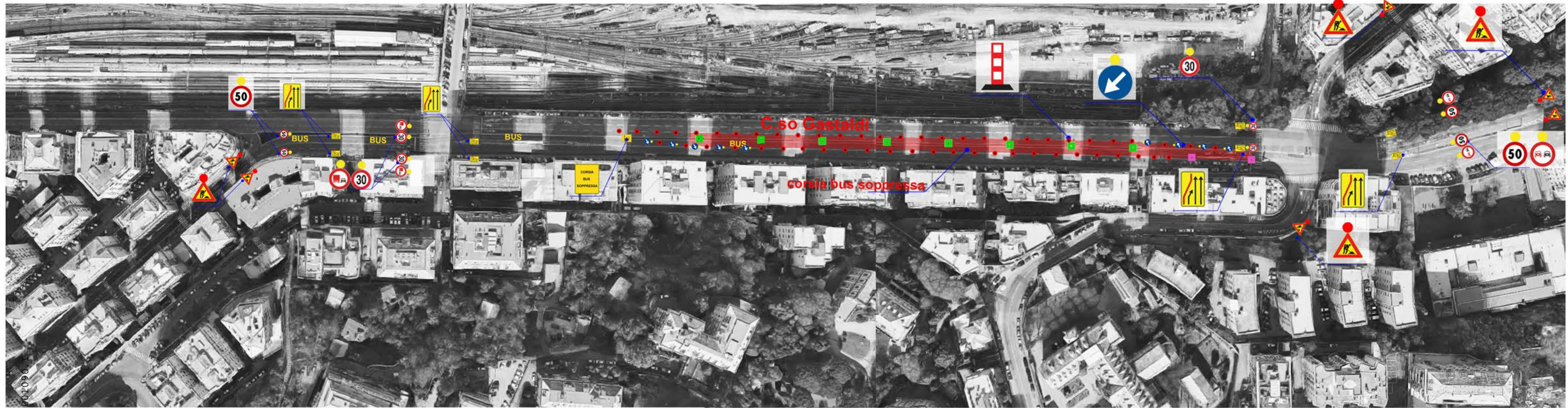

c_d969_Comune di Genova - Rep. ORM 27/11/2023.000096

Area di cantiere

LEGENDA SEGNALETICA: (D.M.10/07/2002 e s.m.i.)

										
383 Art. 31	Figura II 50 Art. 116 LIMITE MASSIMO DI VELOCITÀkm/h	Figura II 50 Art. 116 LIMITE MASSIMO DI VELOCITÀkm/h	Figura II 411/b Art. 43 SEGNALE DI CORSIA CHIUSA (CHIUSURA CORSIA DI SINISTRA)	Figura II 82/b Art. 122 PASSAGGIO OBBLIGATORIO A DESTRA	Art. 36 Reg. ESEMPIO DI DISPOSITIVO LUMINOSO A LUCE ROSSA	Art. 36 Reg. ESEMPIO DI DISPOSITIVO LUMINOSO A LUCE GIALLA	Figura II 397 Art. 34 DELINEATORI FLESSIBILI	CORSIA BUS SOPPRESSA 60 cm	Figura II 52 Art. 117 DIVIETO DI SORPASSO PER I VEICOLI DI MASSA A PIENO CARICO SUPERIORE A 3,5 t	Figura II 48 Art. 116 DIVIETO DI SORPASSO

Modifica temporanea viabilità

direzione centro e levante, restringimento di carreggiata C.so Gastaldi/via Montevideo
per manutenzione/efficientamento energetico Pubblica Illuminazione

FASE 2



 Area di cantiere

LEGENDA SEGNALETICA: (D.M.10/07/2002 e s.m.i.)

										
Figura II 383 Art. 31	Figura II 50 Art. 116	Figura II 50 Art. 116	Figura II 411/b Art. 43	Figura II 82/b Art. 122	Art. 36 Reg.	Art. 36 Reg.	Figura II 48 Art. 116	Figura II 52 Art. 117	90 cm	Figura II 397 Art. 34
ORL	LIMITE MASSIMO DI VELOCITÀKm/h	LIMITE MASSIMO DI VELOCITÀKm/h	SEGNALE DI CORSIA CHIUSA (CHIUSURA CORSIA DI SINISTRA)	PASSAGGIO OBBLIGATORIO A DESTRA	ESEMPIO DI DISPOSITIVO LUMINOSO A LUCE ROSSA	ESEMPIO DI DISPOSITIVO LUMINOSO A LUCE GIALLA	DIVIETO DI SORPASSO	DIVIETO DI SORPASSO PER I VEICOLI DI MASSA A PIENO CARICO SUPERIORE A 3,5 t	60 cm	DELINEATORI FLESSIBILI

Modifica temporanea viabilità

direzione centro e levante, restringimento di carreggiata C.so Gastaldi
per manutenzione/efficientamento energetico Pubblica Illuminazione

FASE 3

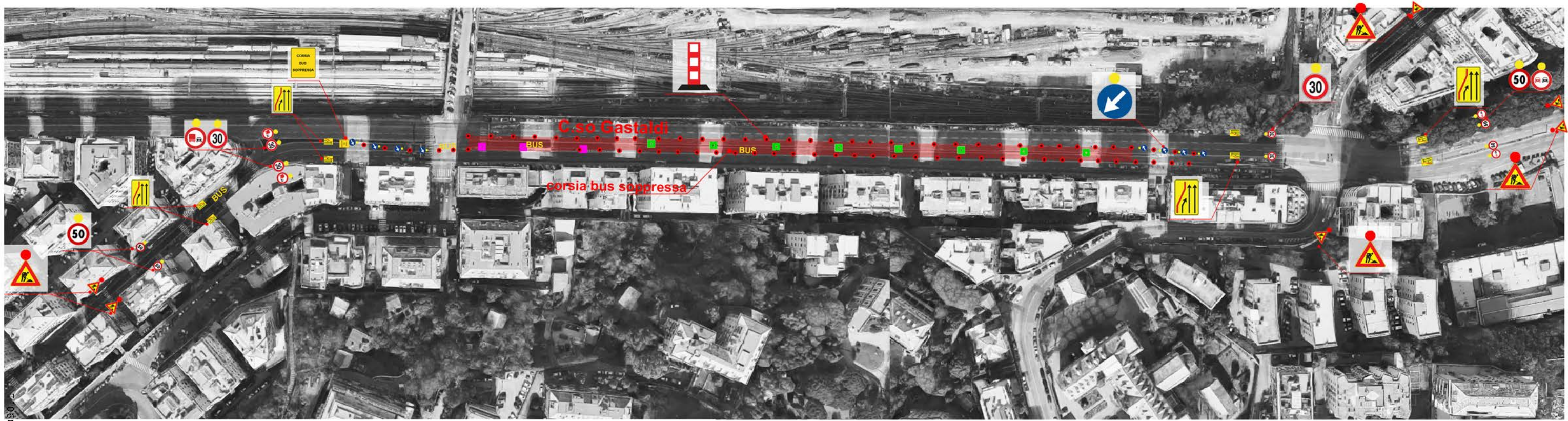

 Area di cantiere

LEGENDA SEGNALETICA: (D.M.10/07/2002 e s.m.i.)

 383 Art. 31	 Figura II 50 Art. 116 LIMITE MASSIMO DI VELOCITÀkm/h	 Figura II 50 Art. 116 LIMITE MASSIMO DI VELOCITÀkm/h	 Figura II 411/b Art. 43 SEGNALE DI CORSIA CHIUSA (CHIUSURA CORSIA DI SINISTRA)	 Figura II 82/b Art. 122 PASSAGGIO OBBLIGATORIO A DESTRA	 Art. 36 Reg. ESEMPIO DI DISPOSITIVO LUMINOSO A LUCE ROSSA	 Art. 36 Reg. ESEMPIO DI DISPOSITIVO LUMINOSO A LUCE GIALLA	 Figura II 397 Art. 34 DELINEATORI FLESSIBILI	 CORSIA BUS SOPPRESSA 60 cm	 Figura II 52 Art. 117 DIVIETO DI SORPASSO PER I VEICOLI DI MASSA A PIENO CARICO SUPERIORE A 3,5 t	 Figura II 48 Art. 116 DIVIETO DI SORPASSO
---------------------------------------------------------------------------------------------------	-----------------------------------------------------------------------------------------------------------------------------------------------------	-----------------------------------------------------------------------------------------------------------------------------------------------------	-----------------------------------------------------------------------------------------------------------------------------------------------------------------------------	--------------------------------------------------------------------------------------------------------------------------------------------------------	----------------------------------------------------------------------------------------------------------------------------------------------------------	-----------------------------------------------------------------------------------------------------------------------------------------------------------	------------------------------------------------------------------------------------------------------------------------------------------	------------------------------------------------------------------------------------------------------------------------------	--------------------------------------------------------------------------------------------------------------------------------------------------------------------------------------------------	---------------------------------------------------------------------------------------------------------------------------------------