



COMUNE DI GENOVA

**DIREZIONE MOBILITA' E TRASPORTI
Unità di Progetto Smart Mobility**

ORDINANZA

ATTO N. ORM 488 DEL 23/06/2022

**OGGETTO: PIAZZA MANIN
ORDINANZA DI REGOLAMENTAZIONE DELLA CIRCOLAZIONE
STRADALE MEDIANTE ISTITUZIONE DI OBBLIGHI E LIMITAZIONI AL
TRANSITO PER DELIMITAZIONE DI AREA DI CANTIERE.**

IL DIRIGENTE

Premesso

che la Società IRETI S.p.A., con sede in Genova via Piacenza 54, ha presentato istanza PG 238299 in data 20.06.2022, con la quale ha richiesto l'emissione del provvedimento di modifica della viabilità in piazza Manin nel territorio del Municipio 1 Centro Est, nell'ambito dei lavori di rinnovamento condotte gas nella piazza in oggetto;

Atteso

che l'esecuzione dei lavori in esame si identifica nella fase 1, fase 2 con sottofasi A e B, fase 3 e fase 4 che comportano il ridimensionamento della carreggiata, la riduzione del limite di velocità dei 30 km/h, spostamento della fermata bus nelle fasi 1-2A-2B e nella fase 4 contestuale divieto di transito ai pedoni;

Considerato

che le modifiche viarie in trattazione si rendono necessarie per consentire la sicurezza e la fluidità della circolazione veicolare e pedonale e, contestualmente, permettere all'Impresa incaricata dei lavori di eseguire le opere con maggior celerità;

Valutato

che, per la situazione sopra descritta, appare opportuno provvedere all'adozione di misure a carattere provvisorio, idonee a tutelare l'incolumità pubblica e la sicurezza delle

lavorazioni;

Ritenuto opportuno

- istituire la limitazione temporanea della velocità massima a 30 km/h per tutte le categorie di veicoli, in sostituzione del limite di velocità esistente, ai sensi di quanto previsto dall'art. 142 comma 2 del vigente Codice della Strada, al fine di garantire condizioni di sicurezza della circolazione veicolare e pedonale, nonché di salvaguardare la pubblica e privata incolumità;
- adottare le modifiche di occupazione della carreggiata per adibirla a cantiere, mentre, in alcune fasi, inibire il transito ai pedoni indirizzandoli sul marciapiede opposto;

Visti inoltre

- il parere di polizia stradale espresso ai sensi della D.D. 117.0.0.5/2013;
- gli artt. 5, 6 e 7 del Decreto Legislativo 30.4.92 n. 285 "Nuovo Codice della Strada";
- L'art. 107 del Decreto Legislativo 18.08.2000 n. 267 "Testo Unico delle leggi sull'ordinamento degli Enti Locali";
- L'art. 51 comma 10 dello Statuto del Comune di Genova, approvato con Deliberazione di Consiglio Comunale n. 4 del 16.02.2010;
- il Decreto del Ministero delle infrastrutture e dei trasporti 10 luglio 2002, recante "disciplinare tecnico relativo agli schemi segnaletici, differenziati per categoria di strada, da adottare per il segnalamento temporaneo";
- il Decreto del Ministero del lavoro e delle politiche sociali di concerto con il Ministero della salute ed il Ministero delle infrastrutture e trasporti 22 gennaio 2019, recante "i criteri generali di sicurezza relativi alle procedure di revisione, integrazione e apposizione della segnaletica stradale destinata alle attività lavorative che si svolgono in presenza di traffico veicolare";

Preso atto che

- i lavori saranno eseguiti dalla ditta Cosme S.p.A.–responsabile di cantiere è il sig. Fabio Balsamo

fabio.balsamo@cosmespa.it cell.3342129***;

- il Responsabile dei Lavori ex art. 90DLgs 8108 Nicola Leone nicola.leone@sidel.it cell.3398789***
- il Direttore dei Lavori è il sig. Francesco Cibelli francesco.cibelli@gruppoiren.it cell. 3355756***;
- Il Coordinatore per la Sicurezza in fase di esecuzione ex art.92 D. Lgs 81/08 è l'Ing. Domenico

Conaci domenico.conaci@contecaqs.it cell. 3389060***

Dato atto che

- il soggetto istruttore della pratica è il Tecnico di Zona Campus Rinaldo del Settore Regolazione della Direzione Mobilità e Trasporti;
- il Responsabile dell'istruttoria del presente provvedimento è il Funz. Giuliano Guiducci del Settore Regolazione della Direzione Mobilità e Trasporti;
- il Responsabile del procedimento è la Dott.ssa Maria Cristina Carmeli, Direttore della Direzione Mobilità e Trasporti;

ORDINA

Per le motivazioni sopra esposte in **piazza Manin** con orario 00:00-24:00 sono istituiti alcuni provvedimenti di traffico meglio sotto specificati:

Fase 1 dal 22.06.2022 al 05.07.2022: all'altezza dell'intersezione con via Cesare Cabella e nel tratto compreso tra il civico 2 ed il civico 3 è istituita la limitazione temporanea della velocità massima a 30 km/h per tutte le categorie di veicoli, in sostituzione del limite di velocità esistente, ai sensi di quanto previsto dall'art. 142 comma 2 del vigente Codice della Strada, contestualmente la fermata bus è traslata nei pressi del civico 1 di Corso Armellini;

Fase 2: tale fase sarà divisa in due sottofasi:

Sottofase 2A dal 05.07.2022 al 08.07.2022: all'intersezione con via Cesare Cabella ed all'altezza con il distributore di carburanti "Esso" è istituita la limitazione temporanea della velocità massima a 30 km/h per tutte le categorie di veicoli, in sostituzione del limite di velocità esistente, ai sensi di quanto previsto dall'art. 142 comma 2 del vigente Codice della Strada contestualmente la fermata bus è traslata nei pressi del civico 2;

Sottofase 2B dal 08.07.2022 al 12.07.2022: all'intersezione con via Cesare Cabella ed all'altezza con il distributore di carburanti "Esso" è istituita la limitazione temporanea della velocità massima a 30 km/h per tutte le categorie di veicoli, in sostituzione del limite di velocità esistente, ai sensi di quanto previsto dall'art. 142 comma 2 del vigente Codice della Strada contestualmente la fermata bus è traslata nei pressi del civico 2, inoltre è istituita la deviazione del transito pedonale sul marciapiede opposto lato via Cesare Cabella regolamentata da movieri;

Fase 3 dal 12.07.2022 al 19.07.2022: nel tratto compreso tra il fornice e l'impianto semaforico, nei pressi del distributore di carburante "Esso" è istituita la limitazione temporanea della velocità massima a 30 km/h per tutte le categorie di veicoli, in sostituzione del limite di velocità esistente, ai sensi di quanto previsto dall'art. 142 comma 2 del vigente Codice della Strada e la circolazione pedonale durante le lavorazioni sarà regolamentata da movieri;

Fase 4 dal 19.07.2022 al 29.07.2022: nel tratto compreso tra il fornice ed il distributore di carburante "Esso" è istituita la limitazione temporanea della velocità massima a 30 km/h per tutte le categorie di veicoli, in sostituzione del limite di velocità esistente, ai sensi di

quanto previsto dall'art. 142 comma 2 del vigente Codice della Strada e la circolazione pedonale durante le lavorazioni è interdetta e indirizzata sul marciapiede opposto fronte civico 8 di Largo Giardino;

Dovrà sempre essere garantito il transito pedonale in sicurezza;

Nell'ambito del cantiere oggetto della presente Ordinanza, si applicano le disposizioni del Decreto del Ministero delle Infrastrutture e Trasporti del 10/07/2002 "Disciplinare Tecnico relativo agli schemi segnaletici, differenziati per categoria di strada, da adottare per il segnalamento temporaneo" ed adottano i criteri minimi di sicurezza previsti dall'Allegato I del D.M. 22/01/2019.

All'impresa esecutrice è fatto obbligo di utilizzare personale che abbia ricevuto l'informazione, la formazione e l'addestramento specifici previsti dal D.M. 22/01/2019.

I soggetti indicati in premessa, restano responsabili del mantenimento in esercizio ed in perfetta efficienza dei tratti stradali e della prevista segnaletica stradale per tutta la durata dei lavori mantenendo sollevato ed indenne il Comune di Genova da qualunque responsabilità derivante da carenza e/o inefficienza, di qualsivoglia natura, della segnaletica stradale stessa e della esecuzione delle lavorazioni.

A lavori ultimati, ovvero in ogni caso ciò si rendesse necessario prima dell'ultimazione dei lavori, la riapertura al transito di tali tratti potrà avvenire solamente previo ripristino delle condizioni di transitabilità compresa la messa in opera della segnaletica stradale eventualmente rimossa od oscurata per effetto dei lavori.

L'efficacia del presente provvedimento è subordinata alla presentazione al Comune di Genova, da parte della ditta esecutrice dell'intervento ed entro e non oltre le 24 ore successive dall'inizio dei lavori, della relativa comunicazione.

Qualora non effettivamente accertata dal personale della Civica Amministrazione, la conclusione dei lavori ed il corretto ripristino dei luoghi, come sopra specificato, devono essere comunicati entro e non oltre le 24 ore successive.

Sono ottemperate tutte le prescrizioni disposte dalla Polizia Locale, indicate nel parere allegato al presente provvedimento, la quale potrà adottare ulteriori misure di regolazione stradale ritenute necessarie.

MANDA

alla Direzione Corpo di Polizia Locale per la verifica della corretta applicazione della presente ordinanza.

IL DIRIGENTE
Firmato digitalmente
Ing. Valentino Zanin

Avverso il presente provvedimento può essere opposto ricorso entro sessanta giorni, dalla data di pubblicazione all'albo pretorio, al Tribunale Amministrativo Regionale della Liguria nei termini e modi previsti dall'art. 2 e seguenti della L.1034/1971 e s.m. e i. , ovvero entro centoventi giorni dalla data di pubblicazione al Presidente della Repubblica nei termini e modi previsti dall'art. 8 e seguenti del D.P.R. 1199/1971.

PIANO DI SICUREZZA E COORDINAMENTO

Titolo IV - Art. 100 del D.Lgs. n° 81/2008 e smi

APPALTO	LAVORI DI ESTENDIMENTO, RINNOVAMENTO, ALLACCIAMENTO, MANUTENZIONE ORDINARIA E STRAORDINARIA E PRONTO INTERVENTO SU RETI E IMPIANTI DELL'AREA LIGURIA
NATURA DELL'OPERA	Rinnovamento GAS Corso Armellini_Piazza Manin

RETE GAS

Rinnovamento GAS
Corso Armellini_Piazza Manin

COMMITTENTE		IRETI S.p.A. Via Piacenza, 54 – 16138 Genova C.F. Partita Iva 01791490343	
Il Responsabile dei lavori per la sicurezza	RTP: RPA Srl - CONTEC AQS S.r.l. - SIDEL S.r.l. via Pier Luigi Bagnasco, 3/5 16152 Genova (GE)	Ing. NICOLA LEONE via Pier Luigi Bagnasco, 3/5 16152 Genova (GE) C.F. LNENCL72P27E9860	
Il Coordinatore per la sicurezza in fase di progettazione	RTP: RPA Srl - CONTEC AQS S.r.l. - SIDEL S.r.l. via Pier Luigi Bagnasco, 3/5 16152 Genova (GE)	Arch. DANIELE DI CESARE via Pier Luigi Bagnasco, 3/5 16152 Genova (GE) C.F. DCSDNL70D29L219K	
Il Coordinatore per la sicurezza in fase di esecuzione	RTP: RPA Srl - CONTEC AQS S.r.l. - SIDEL S.r.l. via Pier Luigi Bagnasco, 3/5 16152 Genova (GE)	Arch. Domenico CONACI via Pier Luigi Bagnasco, 3/5 16152 Genova (GE) CNCDC76T13C352I	
Revisioni	Data	Emesso	Verificato
	13 06 2022	DDC	DDC



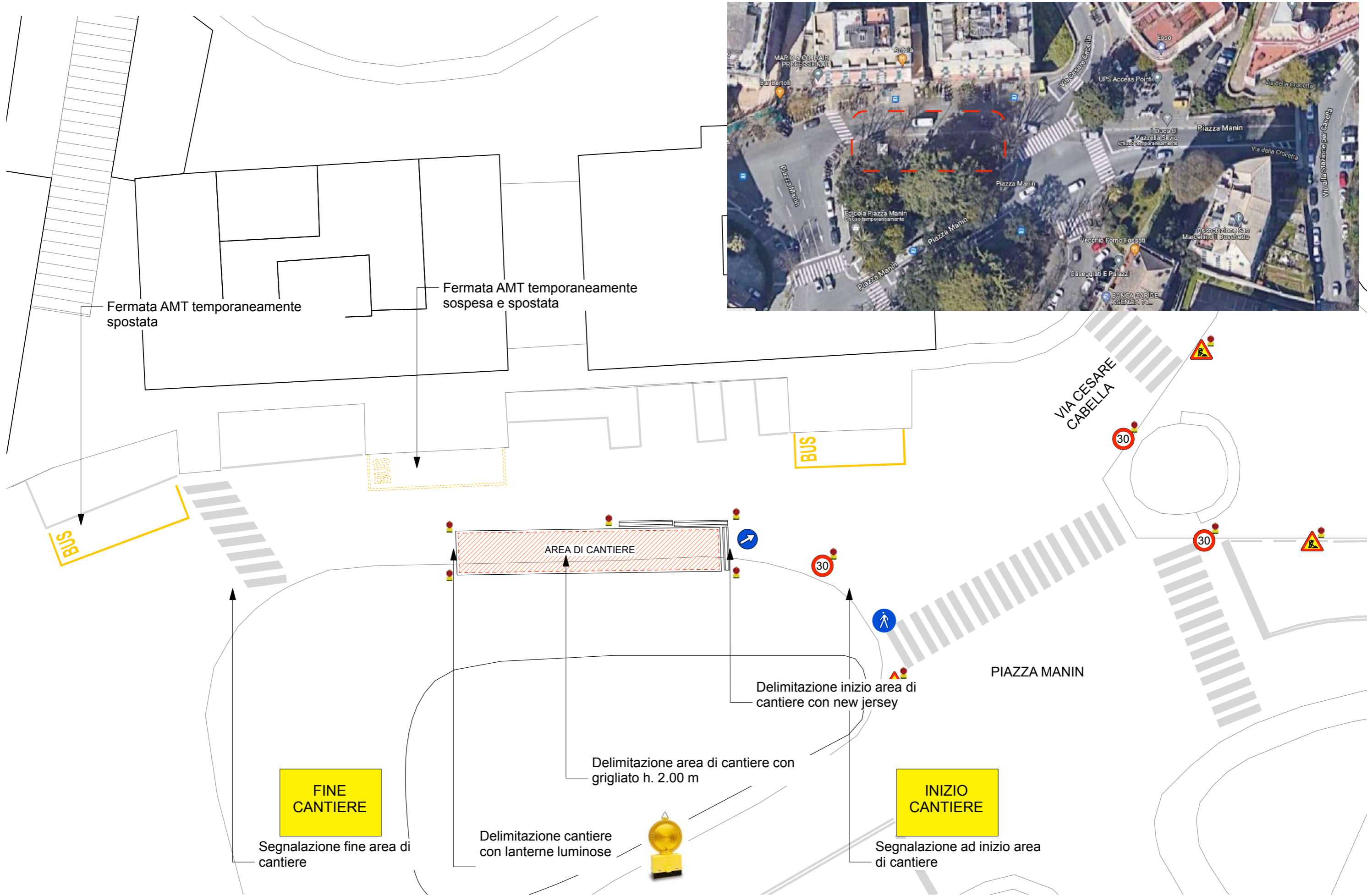

NOTE
 - Presenza di movieri durante l'allestimento dell'area di cantiere e della segnaletica

FASE CANTIERE 1



Capolinea AMT temporaneamente
sospeso e postato su fermata bus 36

BUS

AREA DI CANTIERE
fase 2 A

PIAZZA MANIN

Delimitazione inizio area di
cantiere con new jersey

Delimitazione area di cantiere con
grigliato h. 2.00 m

FINE
CANTIERE

Segnalazione fine area di
cantiere

Delimitazione cantiere
con lanterne luminose



INIZIO
CANTIERE

Segnalazione ad inizio area
di cantiere

Stazione di servizio

Ingresso - Uscita dalla
stazione di servizio da
assicurare durante i lavori

VIA CESARE
CABELLA

FASE CANTIERE 2A

NOTE
- Presenza di movieri durante l'allestimento dell'area di cantiere e della segnaletica



Capolinea AMT temporaneamente
sospeso e postato su fermata bus 36

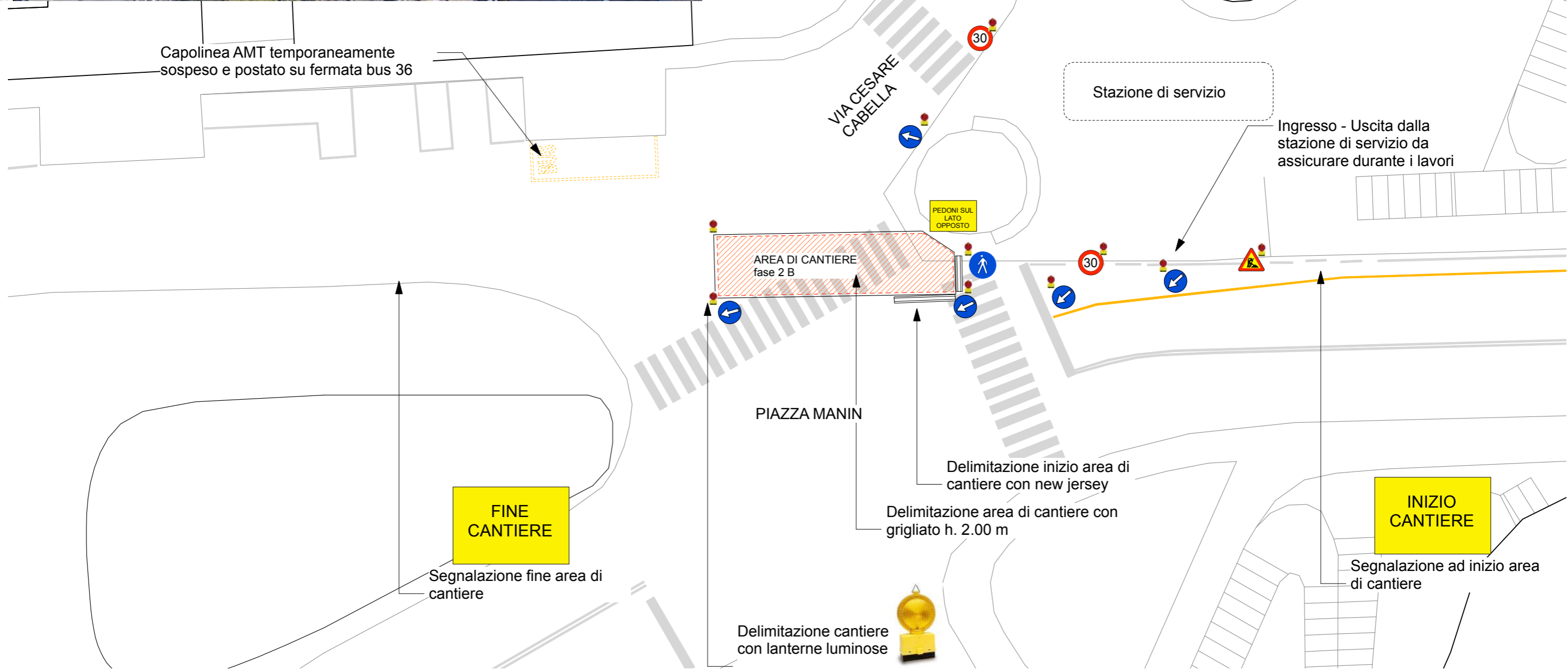

NOTE
- Presenza di movieri durante l'allestimento dell'area di cantiere e della segnaletica

FASE CANTIERE 2B

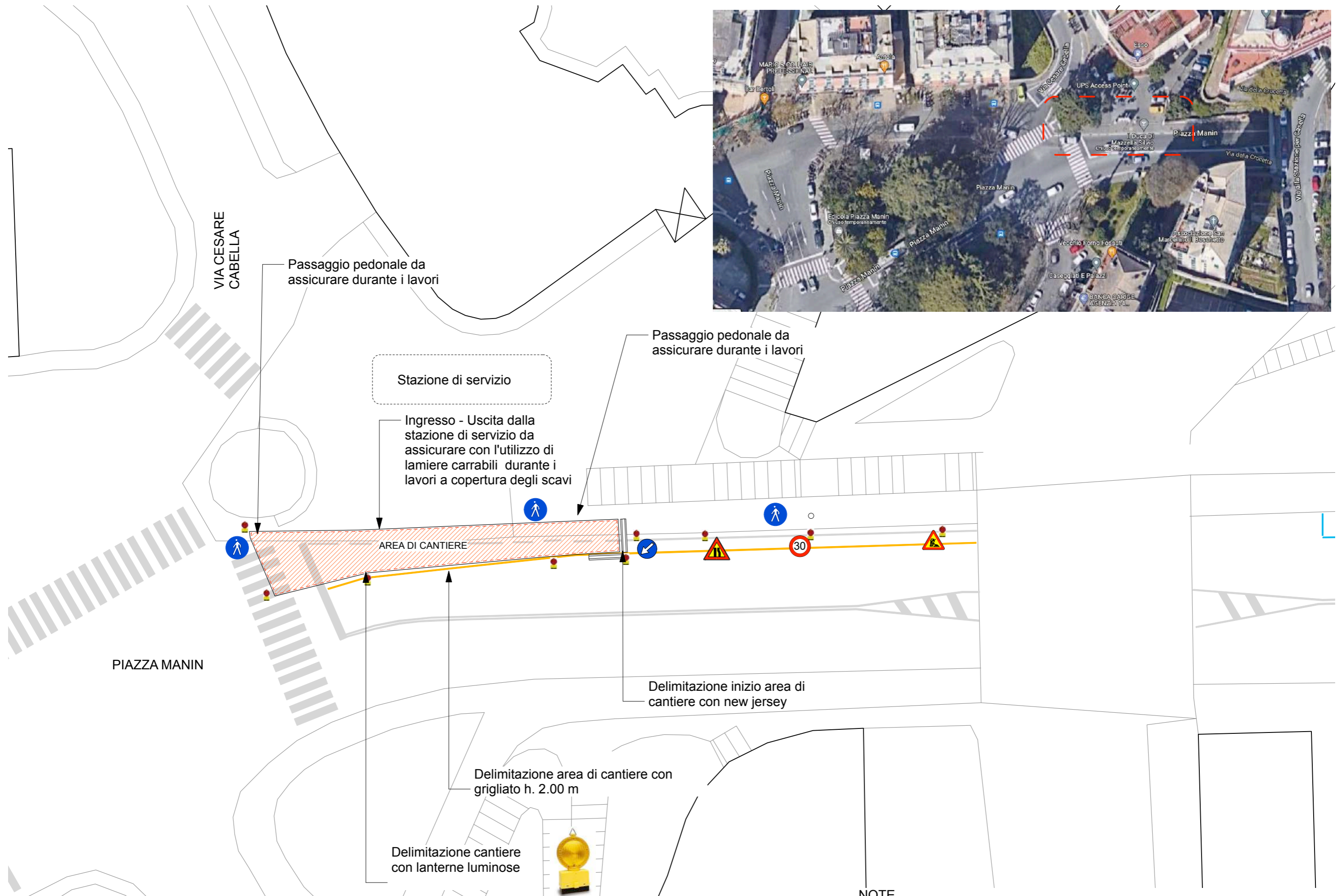

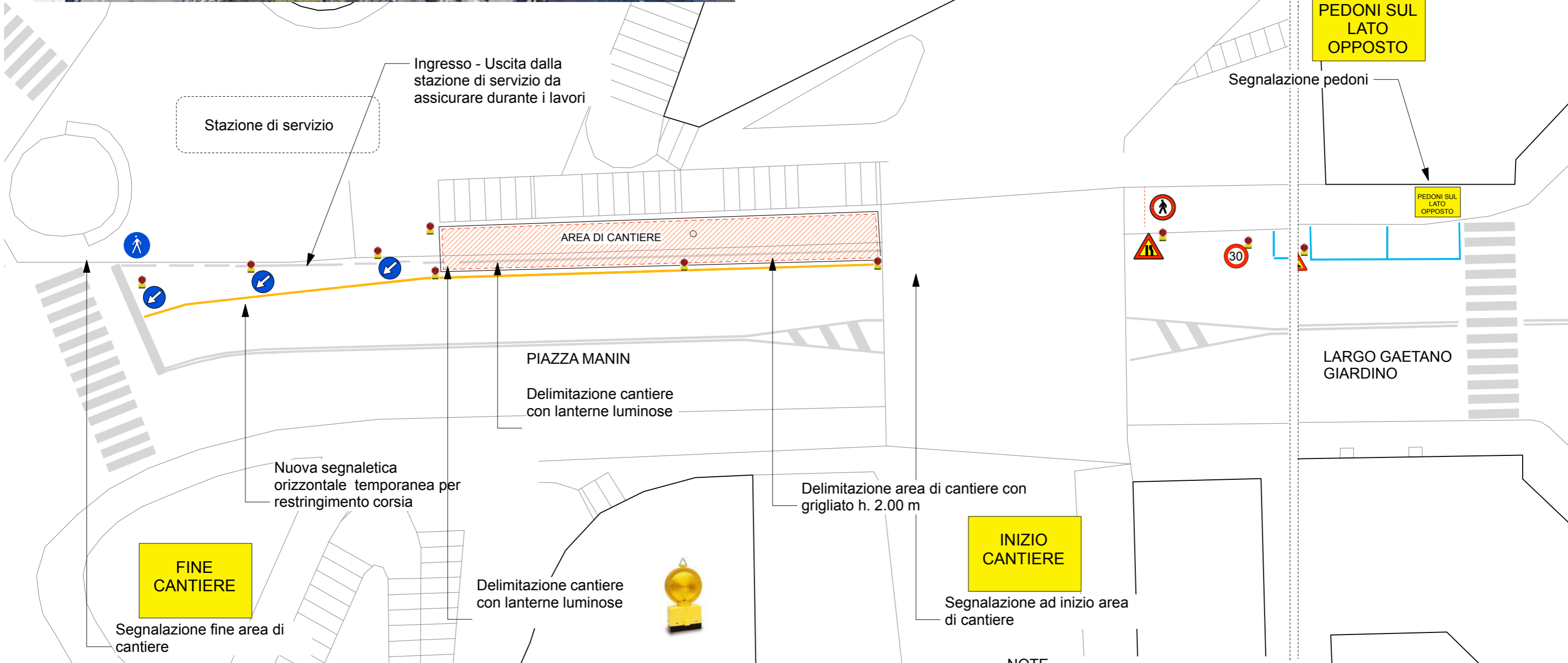

FASE CANTIERE 4

NOTE
- Presenza di movieri durante l'allestimento dell'area di cantiere e della segnaletica