



COMUNE DI GENOVA

**DIREZIONE MOBILITA' E TRASPORTI  
Settore Regolazione**

**ORDINANZA**

**ATTO N. ORM 155 DEL 01/03/2023**

**OGGETTO: VIA DELLE GAVETTE  
ORDINANZA DI REGOLAMENTAZIONE DELLA CIRCOLAZIONE  
STRADALE MEDIANTE ISTITUZIONE DI OBBLIGHI E LIMITAZIONI AL  
TRANSITO PER DELIMITAZIONE DI AREA DI CANTIERE.**

**IL DIRIGENTE**

Premesso

che la ditta Amplia Infrastructures S.p.A., con sede a Roma via G.V. Bona 95/101, ha presentato istanza PG/2023/70550 del 17.02.2023, con la quale ha richiesto l'emissione del provvedimento di modifica della viabilità in via Delle Gavette nella proiezione del viadotto dell'autostrada A12 nel territorio del Municipio 4 Media Valbisagno, nell'ambito dei lavori di ripristino viadotto autostradale sul torrente Bisagno;

Preso atto

che per le lavorazioni di ripristino appare opportuno provvedere all'adozione di misure a carattere provvisorio, idonee a tutelare l'incolumità pubblica e la sicurezza delle lavorazioni;

Considerato

che le modifiche viarie in trattazione si rendono necessarie per consentire la sicurezza e la fluidità della circolazione veicolare e pedonale e, contestualmente, permettere all'Impresa incaricata dei lavori di eseguire le opere con maggior celerità;

Valutato

che, per la situazione sopra descritta, appare opportuno provvedere all'adozione di misure



a carattere provvisorio, idonee a tutelare l'incolumità pubblica e la sicurezza delle lavorazioni;

Ritenuto opportuno

- istituire la limitazione temporanea della velocità massima a 30 km/h per tutte le categorie di veicoli, in sostituzione del limite di velocità esistente, ai sensi di quanto previsto dall'art. 142 comma 2 del vigente Codice della Strada, al fine di garantire condizioni di sicurezza della circolazione veicolare e pedonale, nonché di salvaguardare la pubblica e privata incolumità;
- adottare le modifiche di occupazione della carreggiata per adibirla a cantiere e contestuale eliminazione della sosta nel tratto interessato alle lavorazioni con la sanzione accessoria della rimozione coatta del veicolo per gli inadempienti;
- istituire il senso unico alternato regolamentato da impianto semaforico;
- istituire il divieto di transito ai veicoli aventi larghezza superiore a 2,30 mt ad eccezione dei mezzi Amt, Amiu ed i mezzi afferenti al cantiere;

Visti inoltre

- il parere di polizia stradale espresso ai sensi della D.D. 117.0.0.5/2013;
- gli artt. 5, 6 e 7 del Decreto Legislativo 30.4.92 n. 285 "Nuovo Codice della Strada";
- L'art. 107 del Decreto Legislativo 18.08.2000 n. 267 "Testo Unico delle leggi sull'ordinamento degli Enti Locali";
- L'art. 51 comma 10 dello Statuto del Comune di Genova, approvato con Deliberazione di Consiglio Comunale n. 4 del 16.02.2010;
- il Decreto del Ministero delle infrastrutture e dei trasporti 10 luglio 2002, recante "disciplinare tecnico relativo agli schemi segnaletici, differenziati per categoria di strada, da adottare per il segnalamento temporaneo";
- il Decreto del Ministero del lavoro e delle politiche sociali di concerto con il Ministero della salute ed il Ministero delle infrastrutture e trasporti 22 gennaio 2019, recante "i criteri generali di sicurezza relativi alle procedure di revisione, integrazione e apposizione della segnaletica stradale destinata alle attività lavorative che si svolgono in presenza di traffico veicolare";

## ORDINA

dal giorno **07.03.2023** fino al giorno **04.06.2023**, con orario **00:00-24:00**, nella proiezione del viadotto dell'autostrada A12 su via **Delle Gavette**, dal civico 25 al civico 91 r, è istituito il limite di velocità dei 30 km/h ed il divieto di transito ai veicoli aventi larghezza superiore a mt 2,30 ad eccezione dei mezzi Amt, Amiu ed i mezzi afferenti al cantiere;

E' istituito altresì, nel tratto compreso tra il civico 45 rosso ed il civico 92 rosso, il divieto di sosta veicolare con la sanzione accessoria della rimozione coatta del veicolo per gli



inadempienti e la circolazione veicolare è regolamentata con l'ausilio di impianto semaforico con precedenza ai veicoli in salita a semaforo spento;

Inoltre, all'altezza del passo carraio contraddistinto dal numero 67 rosso ubicato nel tratto sopra citato, è istituito l'obbligo di svolta a sinistra in direzione discendente;

La linea AMT S.I. 13 con direzione discendente effettuerà la fermata con la formula della provvisorietà in prossimità del Circolo Ricreativo altezza civico 60;

Nell'ambito del cantiere oggetto della presente Ordinanza, si applicano le disposizioni del Decreto del Ministero delle Infrastrutture e Trasporti del 10/07/2002 "Disciplinare Tecnico relativo agli schemi segnaletici, differenziati per categoria di strada, da adottare per il segnalamento temporaneo" ed adottano i criteri minimi di sicurezza previsti dall'Allegato I del D.M. 22/01/2019.

All'impresa esecutrice è fatto obbligo di utilizzare personale che abbia ricevuto l'informazione, la formazione e l'addestramento specifici previsti dal D.M. 22/01/2019.

A lavori ultimati, ovvero in ogni caso ciò si rendesse necessario prima dell'ultimazione dei lavori, la riapertura al transito di tali tratti potrà avvenire solamente previo ripristino delle condizioni di transitabilità compresa la messa in opera della segnaletica stradale eventualmente rimossa od oscurata per effetto dei lavori.

L'efficacia del presente provvedimento è subordinata alla presentazione al Comune di Genova, da parte della ditta esecutrice dell'intervento ed entro e non oltre le 24 ore successive dall'inizio dei lavori, della relativa comunicazione.

Qualora non effettivamente accertata dal personale della Civica Amministrazione, la conclusione dei lavori ed il corretto ripristino dei luoghi, come sopra specificato, devono essere comunicati entro e non oltre le 24 ore successive.

Sono ottemperate tutte le prescrizioni disposte dalla Polizia Locale, indicate nel parere allegato al presente provvedimento, la quale potrà adottare ulteriori misure di regolazione stradale ritenute necessarie.

## **MANDA**

alla Direzione Corpo di Polizia Locale per la verifica della corretta applicazione della presente ordinanza.

**IL DIRIGENTE**  
Firmato digitalmente  
Varno Maccari

*Avverso il presente provvedimento può essere opposto ricorso entro sessanta giorni, dalla data di pubblicazione all'albo pretorio, al Tribunale Amministrativo Regionale della Liguria nei termini e modi previsti dall'art. 2 e seguenti della L.1034/1971 e s.m. e i., ovvero entro centoventi giorni dalla data di pubblicazione al Presidente della Repubblica nei termini e modi previsti dall'art. 8 e seguenti del D.P.R. 1199/1971.*





# FASE 1

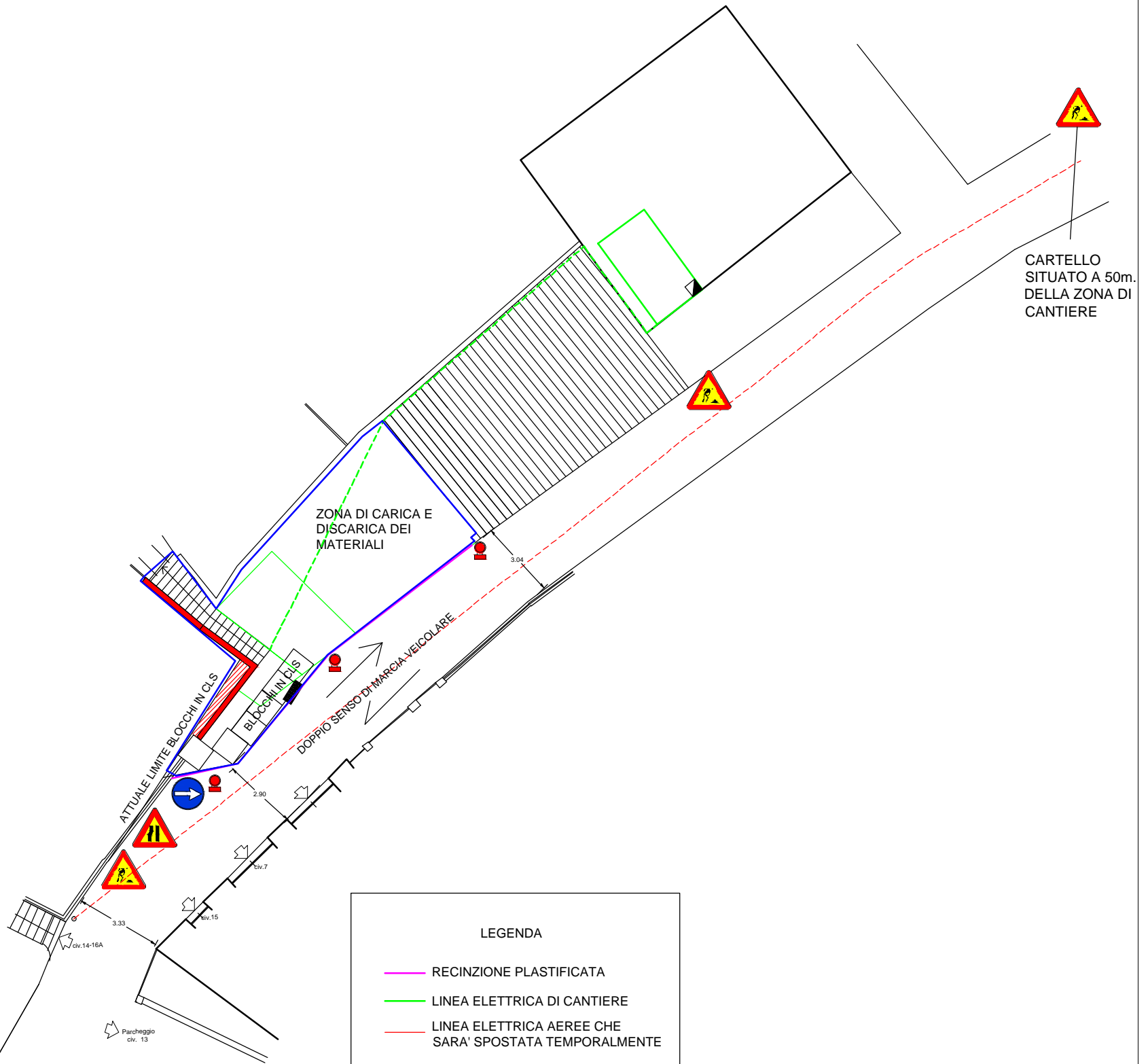

LEGENDA	
	RECINZIONE PLASTIFICATA
	LINEA ELETTRICA DI CANTIERE
	LINEA ELETTRICA AEREE CHE SARA' SPOSTATA TEMPORALMENTE
	ZONA DI CANTIERE
	LAMPADINE STRADALI DI CANTIERE
	STRETTOIA CORSIA SINISTRA
	LAVORI IN CORSO
	DIREZIONE OBBLIGATORIA A DESTRA

N.B. IN TUTTE LE TRE FASI DI LAVORAZIONE NECESSITERÀ COMUNQUE PREVEDERE DELLE TEMPORANEE INTERRUZIONI DEL TRAFFICO PER PERMETTERE ALL'ESCAVATORE DI SPOSTARE I BLOCCHI IN CLS ED ESEGUIRE I REINTERRI, LA CIRCOLAZIONE DOVRÀ ESSERE DISCIPLINATA DA MOVIERI CHE OPERERANO NEL RISPETTO DELL'ART. 37 DEL REGOLAMENTO DEL CODICE DELLA STRADDA.

PROGETTISTA:

**Geom. Leonardo Londero**

Albo Geometri Provincia di Genova n° 2492

Via Fieschi 65R - Genova

Tel. 010.86.00.950

TIMBRO E FIRMA:

CARTELLO SITUATO A 50m. DELLA ZONA DI CANTIERE



# FASE 2

ATTENZIONE  
causa lavori strada  
chiusa a m

CARTELLI  
SITUATI A 50m.  
DELLA ZONA DI  
CANTIERE

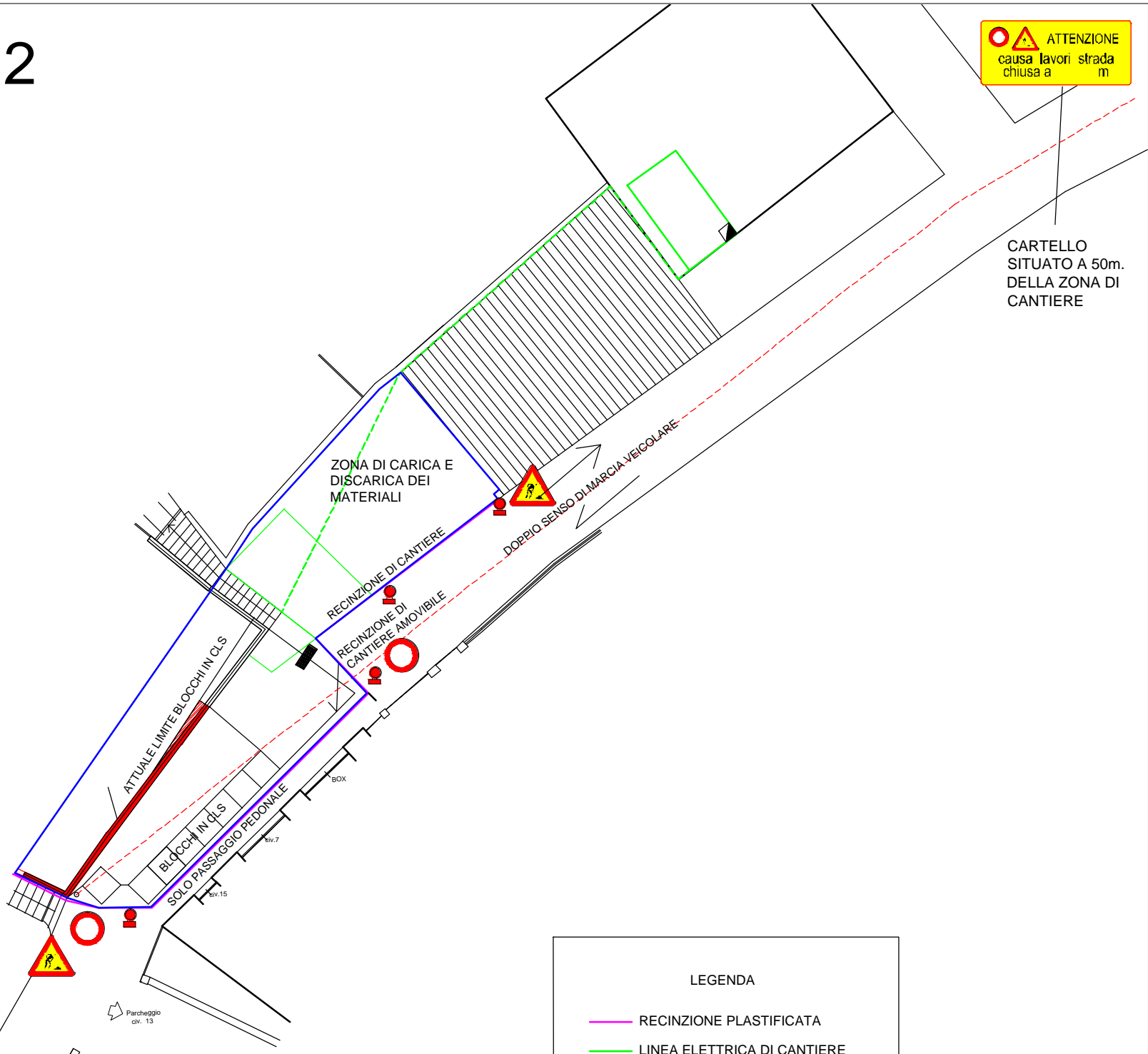

LEGENDA

- RECINZIONE PLASTIFICATA
- LINEA ELETTRICA DI CANTIERE
- LINEA ELETTRICA AEREE CHE SARA' SPOSTATA TEMPORALMENTE
- ZONA DI CANTIERE
- LAMPADINE STRADALI DI CANTIERE
- STRADA CHIUSA
- LAVORI IN CORSO
- ATTENZIONE causa lavori strada chiusa a m

ATTENZIONE  
causa lavori strada  
chiusa a m

DOPPIO SENSO DI MARCIA VEICOLARE

N.B. IN TUTTE LE TRE FASI DI LAVORAZIONE NECESSITERÀ COMUNQUE PREVEDERE DELLE TEMPORANEE INTERRUZIONI DEL TRAFFICO PER PERMETTERE ALL'ESCAVATORE DI SPOSTARE I BLOCCHI IN CLS ED ESEGUIRE I REINTERRI, LA CIRCOLAZIONE DOVRÀ ESSERE DISCIPLINATA DA MOVIERI CHE OPERERANO NEL RISPETTO DELL'ART. 37 DEL REGOLAMENTO DEL CODICE DELLA STRADDA.

c\_d969.Comune di Genova - Rep. ORM 01/03/2023.0000155.I

ATTENZIONE  
causa lavori strada  
chiusa a m

CARTELLI  
SITUATI A 50m.  
DELLA ZONA DI  
CANTIERE

PROGETTISTA:  
**Geom. Leonardo Londero**  
Albo Geometri Provincia di Genova n° 2492  
Via Fieschi 65R - Genova  
Tel. 010.86.00.950

TIMBRO E FIRMA:

# FASE 3

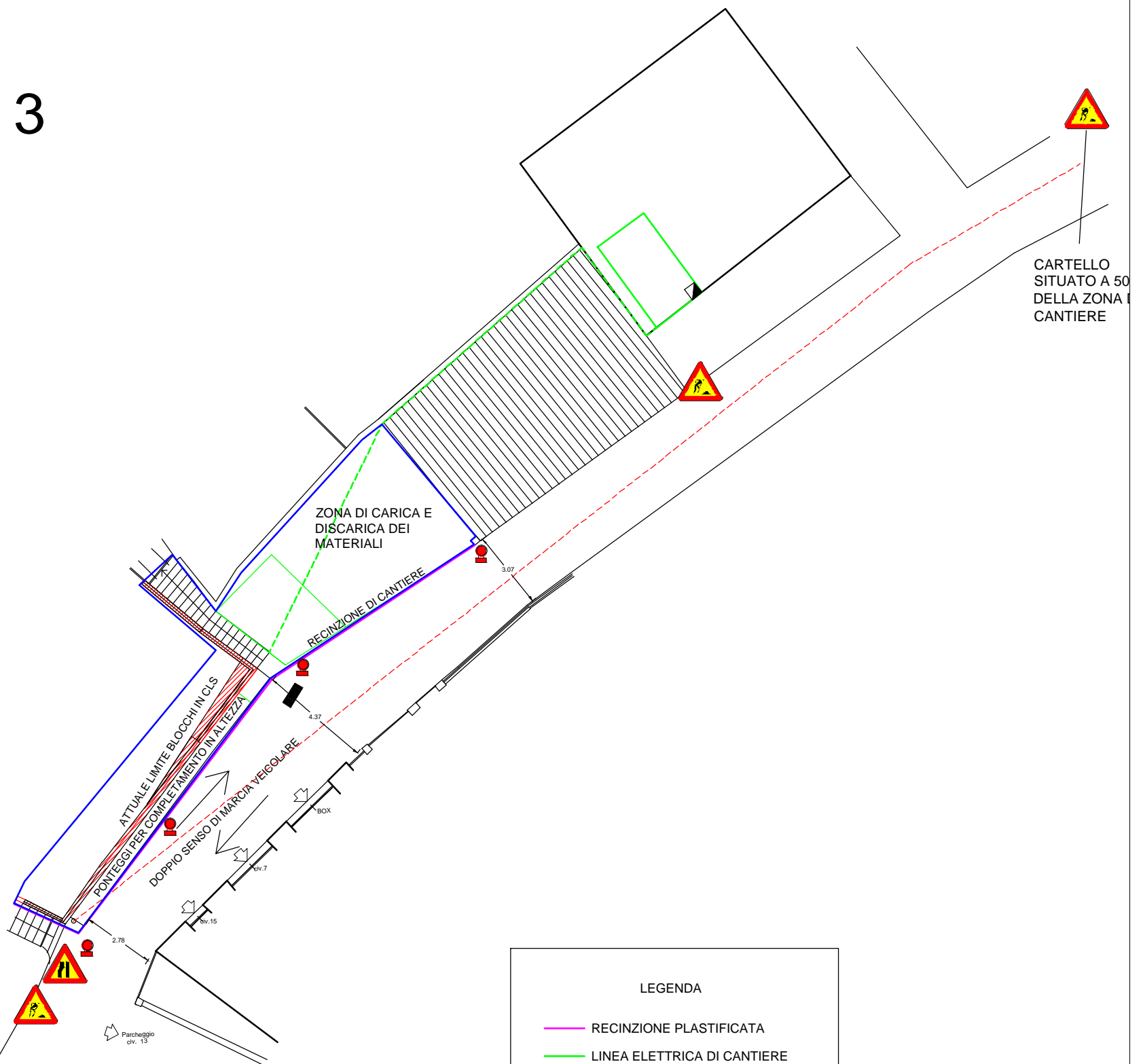

LEGENDA	
	RECINZIONE PLASTIFICATA
	LINEA ELETTRICA DI CANTIERE
	LINEA ELETTRICA AEREE CHE SARA' SPOSTATA TEMPORALMENTE
	ZONA DI CANTIERE
	LAMPADE STRADALI DI CANTIERE
	STRETTOIA CORSIA DESTRA
	LAVORI IN CORSO

N.B. IN TUTTE LE TRE FASI DI LAVORAZIONE NECESSITERÀ COMUNQUE PREVEDERE DELLE TEMPORANEE INTERRUZIONI DEL TRAFFICO PER PERMETTERE ALL'ESCAVATORE DI SPOSTARE I BLOCCHI IN CLS ED ESEGUIRE I REINTERRI, LA CIRCOLAZIONE DOVRÀ ESSERE DISCIPLINATA DA MOVIERI CHE OPERERANO NEL RISPETTO DELL'ART. 37 DEL REGOLAMENTO DEL CODICE DELLA STRADDA.

PROGETTISTA:

**Geom. Leonardo Londero**

Albo Geometri Provincia di Genova n° 2492

Via Fieschi 65R - Genova

Tel. 010.86.00.950

TIMBRO E FIRMA:

CARTELLI SITUATO A 50m. DELLA ZONA DI CANTIERE

