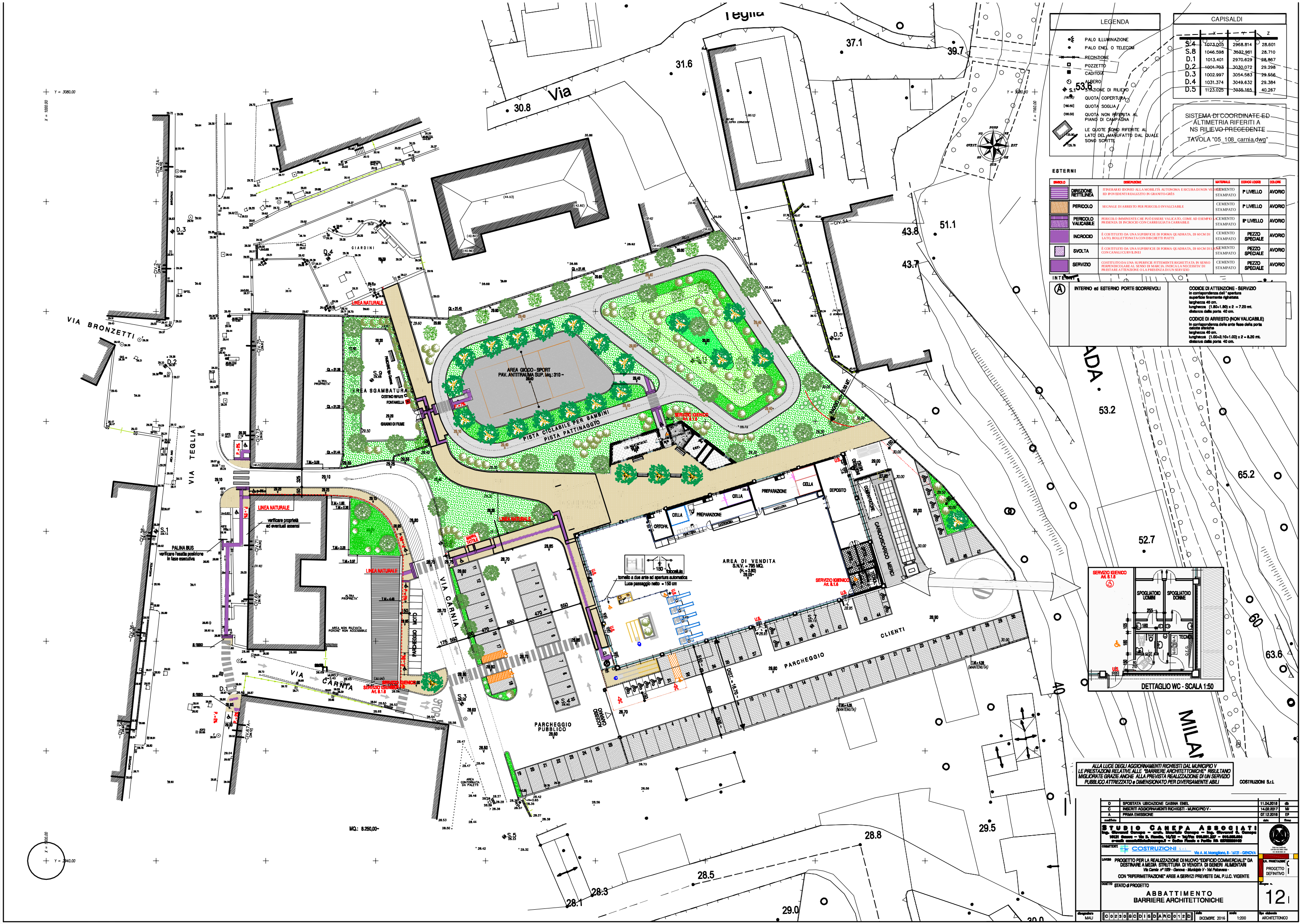

LEGENDA

- PALO ILLUMINAZIONE
- PALO ENEL O TELECOM
- RECINZIONE
- POZZETTO
- CADITOIA
- ALBERO
- S.1 STAZIONE DI RILIEVO
- (165.00) QUOTA COPERTURA
- (160.00) QUOTA SOGLIA
- (160.00) QUOTA NON RIFERITA AL PIANO DI CAMPAGNA
- 125.90 / 125.78 LE QUOTE SONO RIFERITE AL LATO DEL MANUFATTO DAL QUALE SONO SCRITTE

CAPISALDI

	X	Y	Z
S.4	1073.005	2968.814	28.601
S.8	1046.598	3032.961	28.710
D.1	1013.401	2970.629	28.867
D.2	1001.703	3030.072	29.298
D.3	1002.997	3054.583	29.556
D.4	1031.374	3049.632	29.384
D.5	1123.025	3035.165	40.267

SISTEMA DI COORDINATE ED ALTIMETRIA RIFERITI A NS RILIEVO PREGEDENTE

TAVOLA "05_108_carnia.dwg"

ESTERNI

SIMBOLO		DESCRIZIONE	MATERIALE	CODICE LOGRIS	COLORE
	DIREZIONE RETTILINEA	ITINERARIO IDONEO ALLA MOBILITÀ AUTONOMA E SICURA DI NON VEDENTI ED IPOVEDENTI REALIZZATO IN GRANITO-GRÈS	CEMENTO STAMPATO	I° LIVELLO	AVORIO
	PERICOLO	SEGNALE DI ARRESTO PER PERICOLO INVALICABILE	CEMENTO STAMPATO	I° LIVELLO	AVORIO
	PERICOLO VALICABILE	PERICOLO IMMINENTE CHE PUÒ ESSERE VALICATO, COME AD ESEMPIO LA PRESENZA DI INCROCIO CON CARREGGIATA CARRABILE	CEMENTO STAMPATO	II° LIVELLO	AVORIO
	INCROCIO	È COSTITUITO DA UNA SUPERFICIE DI FORMA QUADRATA, DI 60CM DI LATO, BOLLETTONATA CON DISCHETTI PIATTI	CEMENTO STAMPATO	PEZZO SPECIALE	AVORIO
	SVOLTA	È COSTITUITO DA UNA SUPERFICIE DI FORMA QUADRATA, DI 60CM DI LATO CON CANALI CURVILINEI	CEMENTO STAMPATO	PEZZO SPECIALE	AVORIO
	SERVIZIO	COSTITUITO DA UNA SUPERFICIE FITTEMENTE RIGHETTATA IN SENSO PERPENDICOLARE AL SENSO DI MARCIA, INDICA LA NECESSITÀ DI PRESTARE ATTENZIONE O LA PRESENZA DI UN SERVIZIO	CEMENTO STAMPATO	PEZZO SPECIALE	AVORIO

INTERNI

A — INTERNO ed ESTERNO PORTE SCORREVOLI

CODICE DI ATTENZIONE - SERVIZIO
in corrispondenza dell' apertura
superficie finemente righetata
larghezza 40 cm.
lunghezza (1.80+1.80) x 2 = 7.20 mt.
distanza dalla porta 40 cm.

CODICE DI ARRESTO (NON VALICABILE)
in corrispondenza delle ante fisse della porta
calotte sferiche
larghezza 40 cm.
lunghezza (1.00+2.10+1.00) x 2 = 8.20 mt.
distanza dalla porta 40 cm.

ALLA LUCE DEGLI AGGIORNAMENTI RICHIESTI DAL MUNICIPIO V LE PRESTAZIONI RELATIVE ALLE "BARRIERE ARCHITETTONICHE" RISULTANO MIGLIORATE GRAZIE ANCHE ALLA PREVISTA REALIZZAZIONE DI UN SERVIZIO PUBBLICO ATTREZZATO e DIMENSIONATO PER DIVERSAMENTE ABILI

COSTRUZIONI S.r.l.

D	SPOSTATA UBICAZIONE CABINA ENEL	11.04.2018	
C	INSERITI AGGIORNAMENTI RICHIESTI - MUNICIPIO V -	14.02.2017	MI
A	PRIMA EMISSIONE	07.12.2016	EF
modifiche		data	firma

STUDIO CANEPA ASSOCIATI
Ing. Giovanni Canepa - arch. Maurizio Canepa - Ing. Giovanni G. Canepa
16121 Genova - Via D. Fieschi, 14/22 - Tel/Fax 010.581.257 - 010.555.204
e-mail: canepa@studiocanepa.it - Codice Fiscale e Partita IVA 02750200102

COMMITTENTE: COSTRUZIONI S.r.l. — Via A. M. Mongiardino, 8 - 16121 - GENOVA

LAVORO: PROGETTO PER LA REALIZZAZIONE DI NUOVO "EDIFICIO COMMERCIALE" DA DESTINARE A MEDIA STRUTTURA DI VENDITA DI GENERI ALIMENTARI
Via Carnia n° 105r - Genova - Municipio V - Val Polcevera -
CON "RIPERIMETRAZIONE" AREE A SERVIZI PREVISTE DAL P.U.C. VIGENTE

OGGETTO: STATO di PROGETTO
ABBATTIMENTO BARRIERE ARCHITETTONICHE

U.N. PRESTAZIONE: PROGETTO DEFINITIVO

Elaborato n. 12

disegnatore	codice	data	scala	tipo elaborato
MAU	C023GCDIGDARC012D	DICEMBRE 2016	1:200	ARCHITETTONICO