

LEGENDA

- SPECCHIO ACQUEO
- AREA RISERVATA AL CAMPO DI GARA CANOTTAGGIO
- FASCIA DI RISPETTO CAMPO DI GARA
- SCHEMA ROTTE DI INGRESSO E USCITA
- QUOTA FONDALE
- LIMITE DI RISPETTO DELLE OPERE IN PROGETTO DAL CAMPO DI GARA (RIF. Art. 2 ORDINANZA 13/2019 CAPITANERIA DI PORTO)

Ordinanza 139/2017 Allegato 2

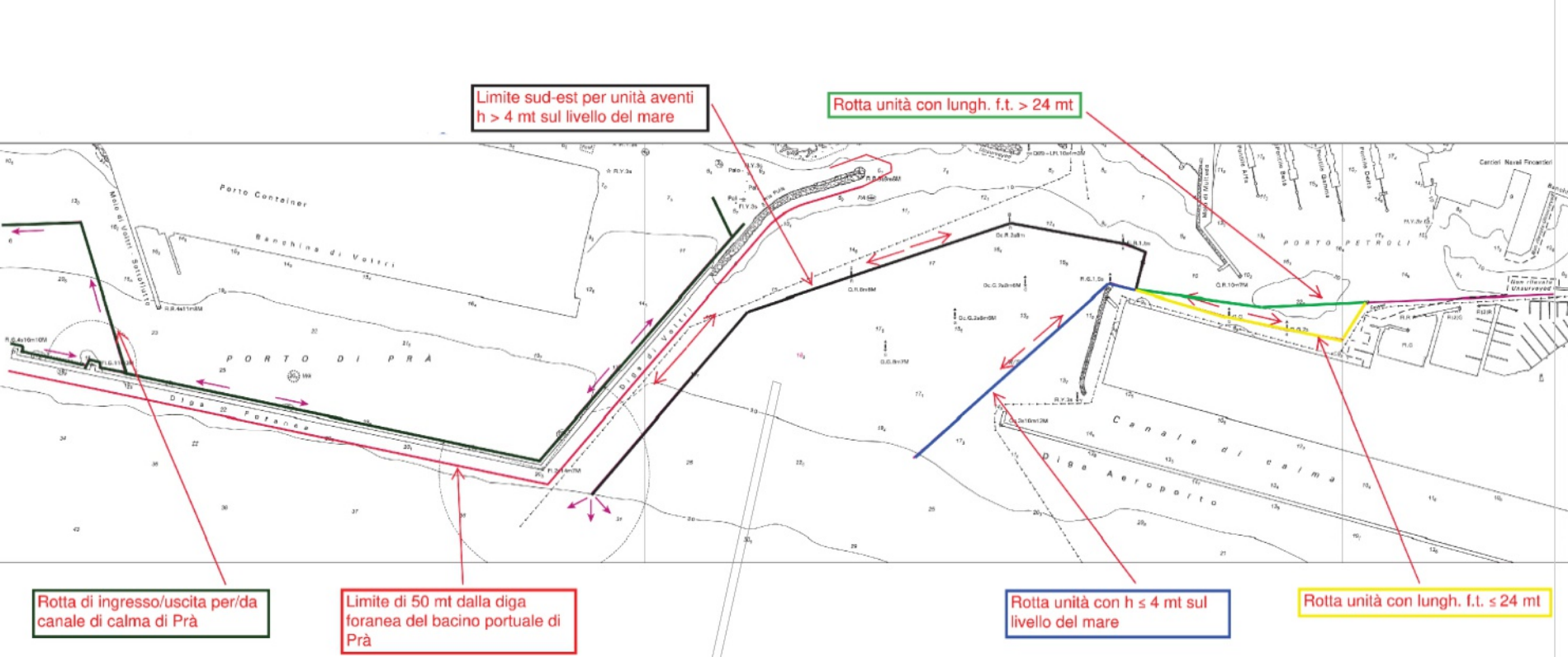

| 0 | Mag. 2023 | Prima Emissione | | | | |
|--------------------------------------------------------------------------------------------------------------------------------------------------------------------------------------------------------------------------------------------|-----------|-----------------|-------------------------------|-------------|------------|-----------|
| Revisione | Data | Oggetto | Redatto | Controllato | Verificato | Approvato |
| <p>Committente BAGNI CASTELLUCCIO S.p.a. Sede Legale: Via Fieschi, 3/17 - 16121 - Genova Tel. +39 0106121111 e-mail: castelluccio@fastwebnet.it Part. IVA: 02218930101</p> | | | | | | |
| COORDINAMENTO PROGETTAZIONE | | | | | | |
| Progetto Architettonico | | | Progettazione Opere Marittime | | | |
| <p>Intervento/Opera Realizzazione di una struttura dedicata alla nautica da diporto a Genova Pegli procedimento previsto dal D.P.R. 2/12/1997 n. 509 PROGETTO URBANISTICO OPERATIVO (P.U.O.)</p> | | | | | | |
| <p>Scala 1/2000 Data 08 Maggio 2023</p> | | | | | | |
| <p>Oggetto della tavola PLANIMETRIA GENERALE ACCESSIBILITA' PORTUALE SITUAZIONE DI PROGETTO</p> | | | | | | |
| <p>Tavola N° PUO-AR-PR-014-0</p> | | | | | | |
| Livello Progettazione | | | | | | |

I DISegni E LE INFORMAZIONI IN ESSI CONTENUTE SONO PROPRIETA' ESCLUSIVA DEL GRUPPO DI PROGETTAZIONE E NON POSSONO ESSERE MODIFICATE, RIPRODOTTE, REPRODUCE, RAPPRESENTATE, RENDUTE PUBBLICHE O UTILIZZATE PER USI DIFFERENTI DA QUELLI PER CUI SONO STATI REDATTI, SALVO AUTORIZZAZIONE SCRITTA.