

PLANIMETRIA CON INDICAZIONE DELLE PRINCIPALI QUOTE SUL LIVELLO DEL MARE
SC. 1:250

ESTRATTO CARTOGRAFICO
CARTA TECNICA REGIONALE
AGGIORNAMENTO 2010
COORDINATE : 44° 26' 42" N - 8° 59' 58" E

SEZIONE A-A CON INDICAZIONE DELLE
PRINCIPALI QUOTE SUL LIVELLO DEL MARE
SC. 1:200

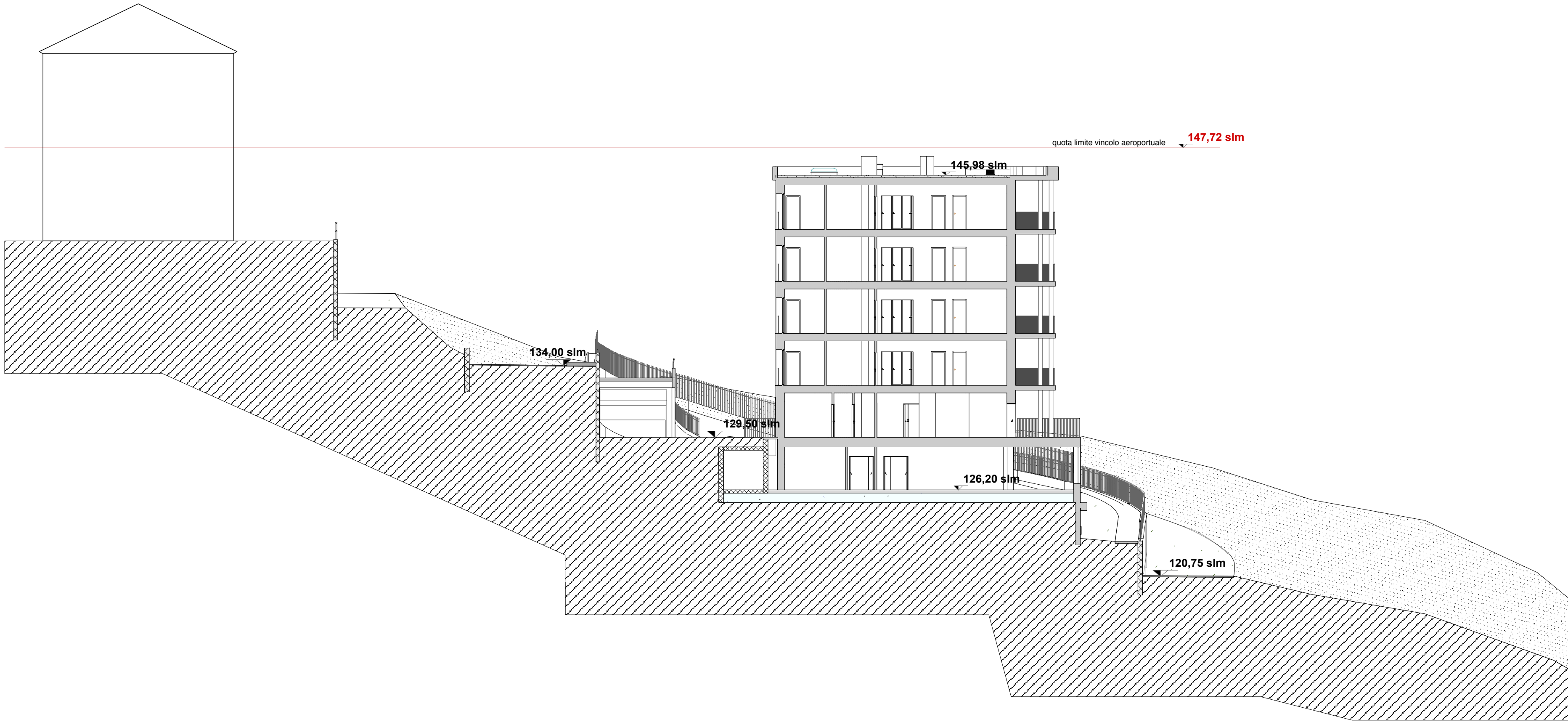

03	progetto allegato alla richiesta di aggiornamento del PUC	
02	richiesta deroga ai sensi dell'art. 10 comma 3 L.R. 10/2012	
01	08/11/2016	Adeguamento PUC 2015 SU 467/16
ORD.	DATA	MODIFICA
PROPONENTE E PROPRIETA'		FIRMA
TATTI SRL Via XII Ottobre 2/2b Genova 16100 P.IVA E.C.F. 01684580994		
Fabio Federighi LEGALE RAPPRESENTANTE C.F. FDRFBA66P13D969I		
PROGETTISTA		FIRMA E TIMBRO
STUDIO FERRARI & PARTNERS PROGETTO PER SANITA'		
P.zza Baldini 7 16149 Genova tel. 0109410861 - mail : studioferrari.genova@tiscali.it - studioferrari@pec.it		
LOCALIZZAZIONE		COORDINATE
Via Gualco Municipio Media Valbisagno		44° 26' 42" N - 8° 59' 58" E QMsIm 126,20m
PROGETTO		
Realizzazione di nuova Residenza Protetta per Anziani in Deroga al PUC vigente Genova Municipio Media Val Bisagno - Via Gualco Allegato alla richiesta di aggiornamento del PUC		
OGGETTO TAVOLA		NUMERO TAVOLA
Vincolo aeroportuale		Stato di progetto
		24
DATA	FILE	SCALA 1:200 1:250