

DETTAGLIO PROSPETTO - scala 1:100

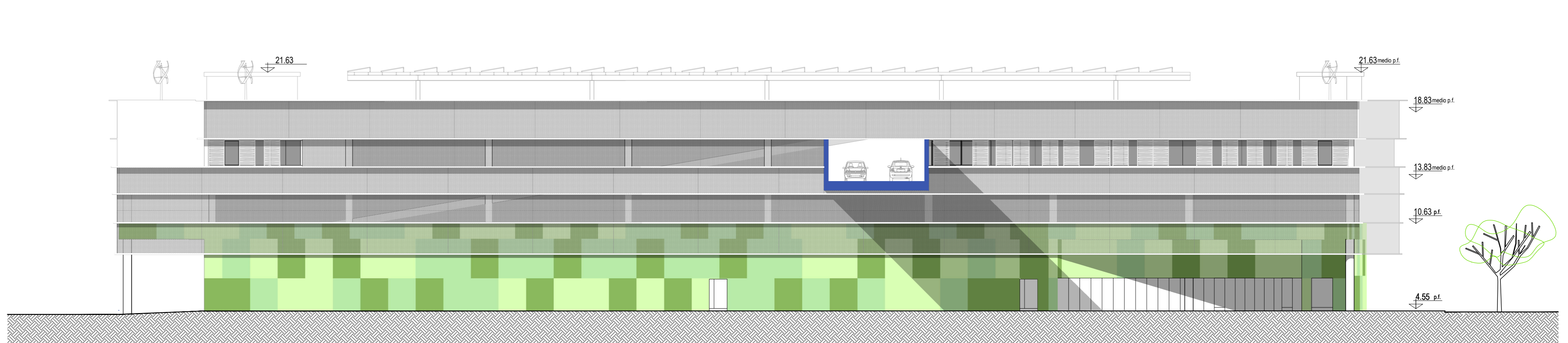

PROSPETTO EST

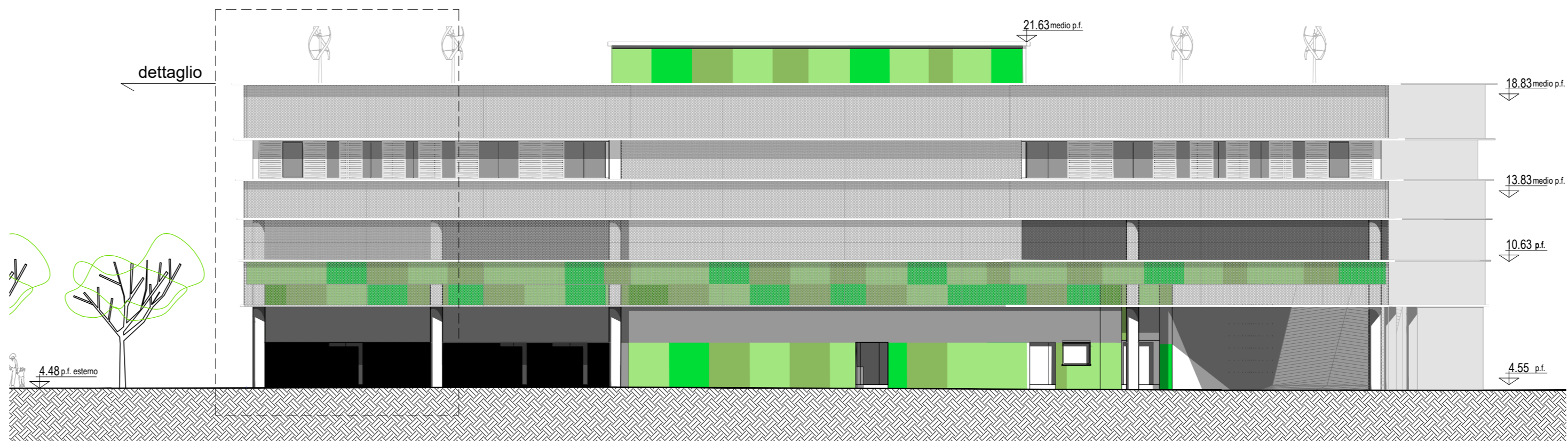

PROSPETTO NORD



PROSPETTO SUD

COMUNE DI GENOVA

Progetto **PROGETTO URBANISTICO OPERATIVO (P.U.O.)**
Ambito con Disciplina Urbanistica Speciale n.72

RIQUALIFICAZIONE AREA "EX ESAOTE"

Oggetto **STATO DI PROGETTO**
COMPARTO A - PROSPETTI

Tavola	Scala	Data
A_SP04	1:200 - 1:100	Novembre 2022

Soggetto proponente - proprietario:

<p>TALEA S.p.A. con Socio Unico SEDE LEGALE: Corso Ricci n. 211R - SAVONA (SV) SEDE AMMINISTRATIVA: via Val Lerone n. 30 - GENOVA (GE) C.F.P. IVA: 02535130963</p>	<p>TALEA Soc. di Gestione Immobiliare s.p.a. Sede Legale: con Socio unico SAVONA - Corso A. Ricci, 211 R Sede Amministrativa: ARENZANO (GE) - Via Val Lerone, 30 C.F.: 02535130963 - P.I.: 01254800965</p>
--	--

Progetto architettonico:

 Lab s.r.l. Società unipersonale <small>INGEGNERIA ARCHITETTURA</small>	LAB s.r.l. Società unipersonale <small>INGEGNERIA ARCHITETTURA</small> LEGALE RAPPRESENTANTE: ARCH. ACHILLE BONARDI SEDE LEGALE: via Intra n. 9 - GENOVA (GE) C.F.P. IVA: 03274230102	 <small>ACHILLE BONARDI INGEGNERIA ARCHITETTURA N° 173</small> DIRETTORE TECNICO: ARCH. ACHILLE BONARDI
--	--	---

--	--	--	--

PUO_pianta_commerciale_rev4.dwg