

PIANO SEMINTERRATO

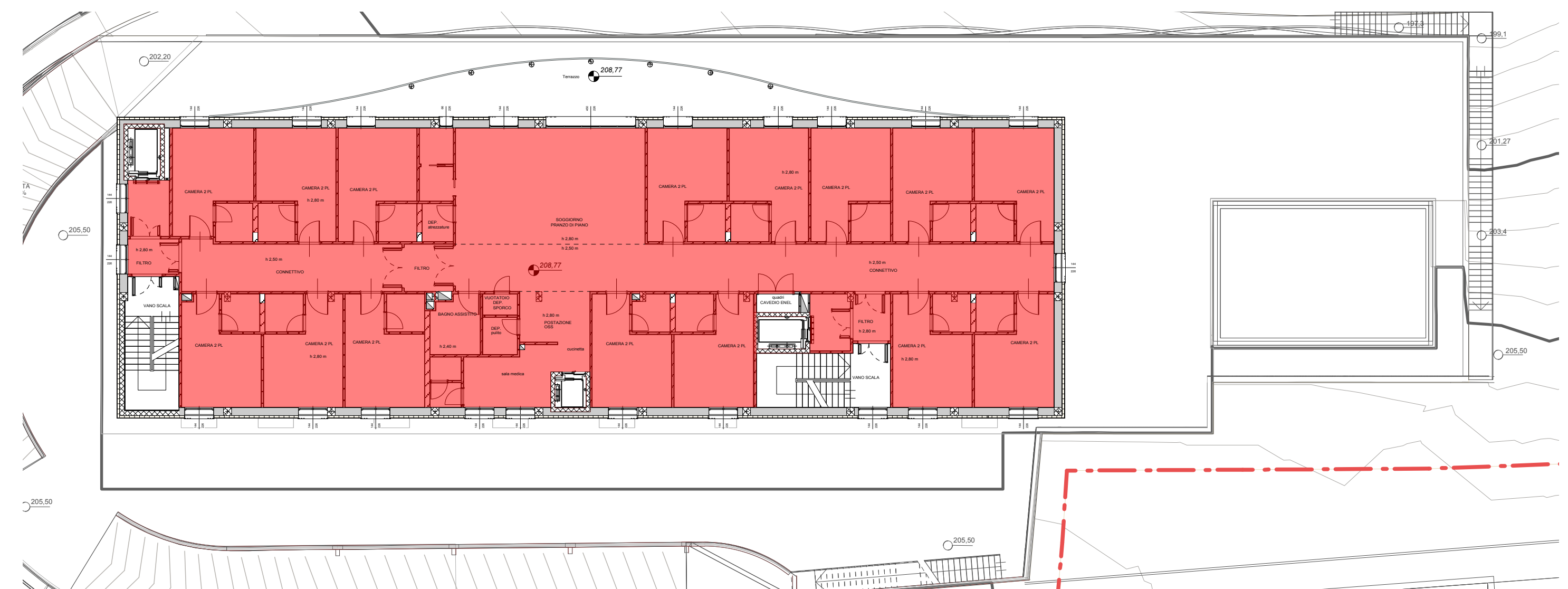

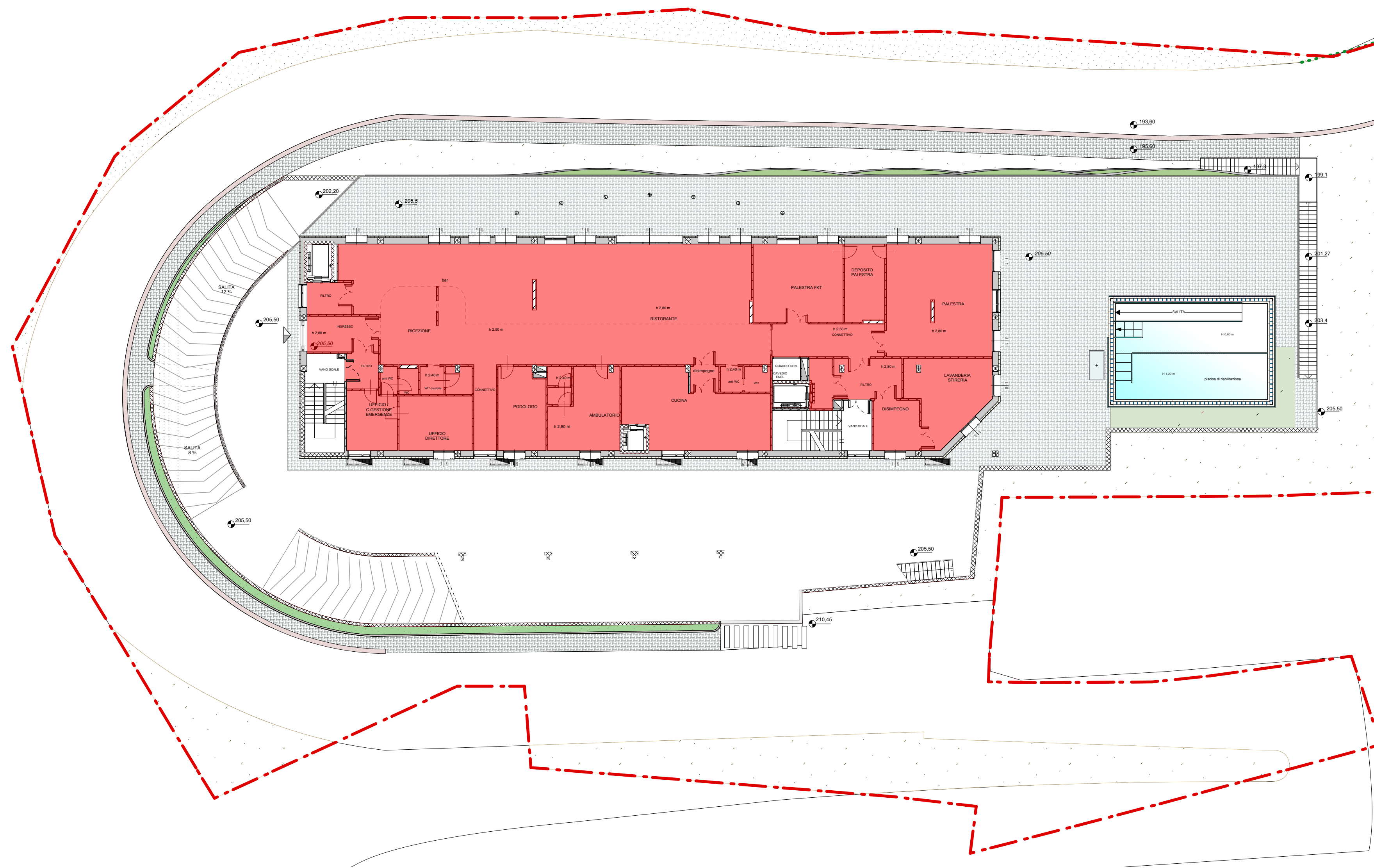

PIANO TIPO 1 - 2 - 3 - 4



PIANO TERRA

PIANO SEMINTERRATO (spogliatoi-sosta salme-sala attesa-deposito cucina)	191,8 mq
PIANO TERRA	586,9mq
PIANO TIPO (1°-2°-3°-4°)	595,1 mq
TOTALE	3159,1 mq

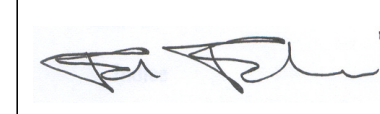

03	progetto allegato alla richiesta di aggiornamento del PUC
02	richiesta deroga ai sensi dell'art. 10 comma 3 L.R. 10/2012
01	08/11/2016 Adeguamento PUC 2015 SU 467/16
ORD.	DATA MODIFICA
PROPRONTE E PROPRIETA' TATTI SRL Via XII Ottobre 2/2b Genova 16100 P.IVA E.C.F. 01684580994 Fabio Federighi LEGALE RAPPRESENTANTE C.F. FDRFBA66P130969I	
FIRMA 	
PROGETTISTA STUDIO FERRARI & PARTNERS PROGETTI PER LA SANITA' P.zza Baldini 7 16149 Genova tel. 0109410861 - mail : studioferrari.genova@tiscali.it - studioferrari@pec.it	
FIRMA E TIMBRO 	
LOCALIZZAZIONE	COORDINATE
Via Gualco Municipio Media Valbisagno	44° 26' 42" N - 8° 59' 58" E QMslm 126,20m
PROGETTO Realizzazione di nuova Residenza Protetta per Anziani in Deroga al PUC vigente Genova Municipio Media Val Bisagno - Via Gualco Allegato alla richiesta di aggiornamento del PUC	
OGGETTO TAVOLA	NUMERO TAVOLA
Calcolo delle superfici ai fini degli oneri di urbanizzazione	Stato di progetto 35
DATA	FILE
SCALA	1:200