



# BILANCIO DI PREVISIONE 2021-2023

DEFINITIVO

Nota integrativa





## **Bilancio di previsione 2021/2023**

### **Nota integrativa**

#### Indice

Criteri di valutazione adottati .....	1
Articolazione e relazione fra entrate e spese non ricorrenti .....	9
Vincoli di finanza pubblica .....	10
Elenco analitico delle risorse vincolate rappresentate nel prospetto del risultato di amministrazione presunto 2020 .....	18
Elenco interventi programmati per spese di investimento finanziati con ricorso al debito da contrarre nell'anno 2020 .....	21
Elenco fidejussioni .....	27
Oneri finanziari derivanti da contratti relativi a strumenti finanziari derivati.....	30
Società partecipate del Comune di Genova.....	33
Enti e Organismi strumentali.....	34
Altre informazioni riguardanti le previsioni.....	36
Piano degli indicatori e dei risultati attesi di bilancio .....	74



## **Criteria di valutazione adottati**

Le poste inserite nelle varie partizioni del bilancio sono state iscritte sulla base della normativa e delle considerazioni di seguito analizzate.

### **PARTE ENTRATA**

#### ***ENTRATE TRIBUTARIE***

Le entrate tributarie vengono previste sulla base degli andamenti degli anni precedenti e dei presupposti normativi.

Per quanto riguarda Imu vengono confermate aliquote e agevolazioni dello scorso anno.

Il gettito complessivo Tari è iscritto nella stessa misura deliberata lo scorso anno a settembre. Le nuove tariffe saranno approvate nel termine di legge per l'approvazione del bilancio di previsione ed eventuali differenze saranno oggetto di apposita variazione di bilancio.

Il fondo di solidarietà comunale viene previsto sulla base della normativa in vigore e in particolare sulla base dei criteri che ogni anno vengono definiti nelle leggi dello Stato.

Il decreto fiscale, D.L. 124/2019, ha previsto all'art 57 che la quota di fondo perequata, distribuita sulla base delle capacità fiscali e dei fabbisogni standard, sia incrementata del 5% ogni anno fino al raggiungimento del 100% nel 2030. Pertanto la percentuale dell'anno 2021 è pari al 55%.

Inoltre la legge di bilancio 2021, art.1 commi 791 e seguenti, L. 178/2020, incrementa la dotazione del fondo di solidarietà comunale a livello nazionale per lo sviluppo dei servizi sociali comunali a partire dal 2021 e per gli asili nido a partire dal 2022.

Nel fondo di solidarietà sono stati anche conteggiati 2,9 milioni di euro per il ristoro di mancati gettiti per Imu/Tasi per il Comune di Genova, derivanti dalla riclassificazione di immobili A1 per gli anni 2014/2019. Sullo base dello stesso presupposto sono stati effettuati conteggi per ulteriori 900 mila euro per ognuno degli anni 2020 e 2021.

L'entrata complessiva da recupero evasione è prevista principalmente in relazione a entrate proprie (I.C.I. e IMU) a cui si sommano recuperi derivanti dall'attività di controllo in collaborazione con l'Agenzia delle Entrate.

In particolare le entrate relative all'imposta municipale unica e all'addizionale Irpef sono state previste in un'ottica di lieve contenimento in relazione all'andamento dell'economia nell'attuale stato di emergenza sanitaria.

### ***ENTRATE DA TRASFERIMENTI***

A partire dall'anno 2014, l'art. 1 del D. L. n. 16 del 2014, sostituendo il comma 731 dell'art. 1 della L. di stabilità 2014, istituiva a favore dei comuni un fondo di compensazione per il mancato gettito derivante dal passaggio dal regime fiscale Imu al regime Imu/Tasi.

Tale fondo è stato da ultimo previsto in due parti: una pari a 190 milioni di euro, a livello nazionale, definita con legge di bilancio 2019, art. 1 comma 892, per gli anni dal 2019 al 2033, e una pari a 110 milioni di euro, a livello nazionale, definita con la legge di bilancio 2020, art. 1 comma 554, per gli anni dal 2020 al 2022.

Sono state iscritte fra le entrate la stima di quanto dovuto dallo Stato al Comune di Genova per trasferimenti compensativi di minori introiti a titolo di addizionale comunale Irpef; in particolare derivanti dall'istituzione della cedolare secca (D. Lgs. n. 23/2011). Inoltre altro importo rilevante è costituito dal trasferimento compensativo per minore introito IMU (cd Immobili merce, art. 3 del decreto-legge 31 agosto 2013, n. 102, convertito, con modificazioni, dalla legge 28 ottobre 2013, n. 124).

La legge di stabilità per il 2021 (art.1, commi 822-831 l. 178/2020) ha assegnato 500 milioni di euro per l'esercizio 2021 al fondo per l'esercizio delle funzioni degli enti locali (di cui all'art. 106 del D.L. 19 maggio 2020, n. 34 e art. 39 del D.L. 14 agosto 2020, n. 104) di cui 450 milioni in favore dei comuni e 50 milioni in favore delle Città metropolitane e delle Province. Le risorse del fondo per l'esercizio delle funzioni degli enti locali sono finalizzate a ristorare gli enti territoriali nel biennio 2020-2021, della perdita di gettito connessa al prolungarsi dell'emergenza COVID-19.

Vengono inoltre iscritti trasferimenti derivanti da Stato, Regione e Unione Europea per progetti relativi alle singole aree di attività dell'Ente.

## ***ENTRATE EXTRATRIBUTARIE***

La principale novità nell'ambito delle entrate extratributarie degli enti locali è l'entrata in vigore del canone unico.

Il nuovo canone è disciplinato dall'art. 1, commi da 816 a 847, della legge di Bilancio 2020 (legge n. 160/2019). In particolare il comma 816 prevede:

“A decorrere dal 2021 il canone patrimoniale di concessione, autorizzazione o esposizione pubblicitaria, ai fini di cui al presente comma e ai commi da 817 a 836, denominato « canone », e' istituito dai comuni, dalle province e dalle città metropolitane, di seguito denominati « enti », e sostituisce: la tassa per l'occupazione di spazi ed aree pubbliche, il canone per l'occupazione di spazi ed aree pubbliche, l'imposta comunale sulla pubblicità e il diritto sulle pubbliche affissioni, il canone per l'installazione dei mezzi pubblicitari e il canone di cui all'articolo 27, commi 7 e 8, del codice della strada, di cui al decreto legislativo 30 aprile 1992, n. 285, limitatamente alle strade di pertinenza dei comuni e delle province. Il canone e' comunque comprensivo di qualunque canone ricognitorio o concessorio previsto da norme di legge e dai regolamenti comunali e provinciali, fatti salvi quelli connessi a prestazioni di servizi”.

Le poste sono state inserite tenendo conto dei nuovi principi contabili, che prevedono di stanziare e accertare per l'intero importo del credito anche le entrate di dubbia e difficile esazione, per le quali non è certa la riscossione integrale e che per tali crediti deve essere previsto un accantonamento al fondo crediti di dubbia esigibilità, sulla base della loro natura e dell'andamento negli ultimi 5 anni.

Sulla base di tale principio sono state iscritte entrate pari all'intero credito vantato per violazioni al codice della strada, refezione scolastica, ecc., stanziando nella parte spesa del bilancio un accantonamento a fondo crediti di dubbia esigibilità, che non è oggetto di impegno e pertanto confluirà nell'avanzo di amministrazione come posta vincolata alla realizzazione dell'entrata.

Le previsioni per servizi soggetti a tariffa sono state formulate in coerenza con le relative delibere, approvate, ai sensi dell'art. 27, comma 8, della legge n. 448 del 2001, integrato dall'art.1, comma 169, della finanziaria 2007, entro la data fissata da norme statali per la deliberazione del Bilancio di previsione.

## ***AVANZO E ONERI DI URBANIZZAZIONE***

In fase di bilancio di previsione non viene applicato avanzo di amministrazione presunto.

Gli oneri di urbanizzazione e le sanazioni sono stati iscritti nella parte in conto capitale per euro 4.200.000,00 per le annualità 2021/2023 e sono destinati alla parte corrente per euro 3.953.000,00 per ciascuna annualità.

Si prevede di finalizzare gli oneri alla manutenzione ordinaria e straordinaria di strade, verde, riqualificazione ambientale oltre che alla mitigazione del rischio idrogeologico.

## ***ENTRATE STRAORDINARIE***

Le previsioni iscritte nel Bilancio al titolo IV dell'entrata, sono state formulate sulla base delle indicazioni fornite dai competenti uffici.

## ***ACCENSIONE DI PRESTITI***

Le previsioni iscritte rispettano i seguenti presupposti:

- viene rispettato il limite di indebitamento calcolato secondo quanto previsto dall'art. 204 del D.Lgs. n. 267 del 2000, così come modificato dall'art. 1, comma 735, della legge di stabilità 2013 (il rapporto fra gli interessi passivi e i primi tre titoli delle entrate non può superare il 10%).
- il ricorso a debito viene effettuato nel rispetto dell'art. 3, commi 17 e seguenti, della L. 350 del 2003, che definisce limiti qualitativi agli investimenti, ai fini di cui all' art. 119, sesto comma, della Costituzione.
- viene inoltre rispettato quanto previsto all'art. 8, comma 3, della Legge 183/2011, che prevede "Ai fini della tutela dell'unità economica della Repubblica a decorrere dall'anno 2013 gli enti territoriali riducono l'entità del debito pubblico.



A tal fine, le disposizioni di cui ai commi 1, 2, 3 e 4 costituiscono principi fondamentali di coordinamento della finanza pubblica ai sensi degli articoli 117, terzo comma, e 119, secondo comma, della Costituzione”.

- per quanto attiene ai riflessi sui bilanci futuri delle spese in conto capitale ricomprese nel bilancio di previsione, sono stati considerati interventi che nel loro insieme risultano compatibili con le previsioni di entrata e di spesa dei futuri bilanci, con riferimento sia ai vincoli di finanza pubblica, che delle indotte spese di gestione.
- il ricorso ad indebitamento è effettuato sulla base di valutazioni di sostenibilità economico finanziaria, osservando in particolare quanto dice il principio di contabilità finanziaria al punto 3.17 *“Nel corso della gestione particolare attenzione deve essere dedicata alle scelte di indebitamento che vanno attentamente valutate nella loro portata e nei riflessi che provocano nella gestione dell'anno in corso e degli anni successivi, in riferimento al costante mantenimento degli equilibri economico-finanziari nel tempo. Nella gestione delle spese d'investimento, il ricorso all'indebitamento per il finanziamento degli interventi programmati si realizza se non sono presenti risorse finanziarie alternative che non determinino oneri indotti per il bilancio dell'ente. A questo fine, occorre operare un'attenta e costante valutazione preventiva prima di ricorrere all'indebitamento.”*
- infine per il mantenimento dell'equilibrio patrimoniale viene commisurato il periodo di ammortamento dell'indebitamento al presumibile periodo nel quale gli investimenti correlati potranno produrre la loro utilità.

Sulla base di quanto sopra esposto, il Comune di Genova può pertanto procedere a nuovo indebitamento, che viene iscritto al titolo 6 dell'entrata.

## **PARTE USCITA**

### ***SPESE CORRENTI***

La spesa di personale è stata determinata sulla base del personale ad oggi in servizio e dell'andamento stimato di nuove assunzioni e di cessazioni che avverranno nel triennio.

La spesa per servizio prestiti è stata determinata sulla base dello stock di debito previsto e delle curve dei tassi forward. Le economie derivanti dalla rinegoziazione dei mutui sono destinate al finanziamento delle spese correnti 2021/2023, sulla base di quanto previsto dal comma 867 art 1, L. 205/2017, ad eccezione delle economie derivanti dalla rinegoziazione di Buoni Obbligazioni Comunali destinate al finanziamento di spese in c/capitale.

Le spese generali sono state calcolate dagli uffici sulla base dei contratti e delle azioni in corso.

Sono stati previsti fra le spese gli stanziamenti relativi alle regolarizzazioni contabili da effettuare in parte corrente e in partite di giro derivanti dalla normativa in tema di split payment, L. 190/2014 (legge di stabilità 2015) art.1 comma 629.

Le altre spese correnti sono state previste sulla base delle singole normative di riferimento e delle scelte dell'Amministrazione per il triennio in corso, sulla base del quadro di risorse disponibili.

### ***FONDO DI RISERVA***

Ai sensi dell'art. 166 del D.Lgs. n. 267 del 2000 e dell'art. 19 del Regolamento di Contabilità è stato iscritto nel Bilancio di Previsione 2021-2023 un fondo di riserva che, nel rispetto delle percentuali disposte dalla normativa, è fissato per l'esercizio 2021 in euro 3.900.000,00, per l'esercizio 2022 in euro 3.600.000,00, per l'esercizio 2023 in euro 3.600.00,00, pari ad almeno lo 0,5% delle spese correnti inizialmente previste per ciascun anno, secondo quanto previsto dall'articolo 19 del Regolamento di Contabilità. Tale fondo potrà essere utilizzato per assicurare la necessaria copertura finanziaria nei casi in cui si verificano esigenze straordinarie di bilancio o per integrare gli interventi che risultassero insufficienti.

E' stato inoltre previsto un fondo di riserva di cassa pari allo 0,2% delle spese finali di cassa, come previsto dall'art 166 comma 2 – quater del D.Lgs. n. 267 del 2000.

### ***FONDO CREDITI DI DUBBIA ESIGIBILITA'***

Come dettagliato nell'apposito prospetto contenuto nel Bilancio di Previsione 2021-2023, il Comune di Genova prevede per la parte corrente un accantonamento a fondo crediti di dubbia esigibilità pari a euro 54.370.289,81 per l'anno 2021, euro 60.583.445,02 per l'anno 2022 ed euro 60.565.892,47 per l'anno 2023.

Per il conto capitale la cifra accantonata è pari a euro 461.491,74 per l'anno 2021, euro 637.962,73 per l'anno 2022 ed euro 85.170,20 per l'anno 2023.

Il metodo di calcolo utilizzato è stato quello della media semplice in quanto, a risultato praticamente analogo, è il metodo più oggettivo perché non attribuisce pesi diversi alle singole annualità.

Sono state ritenute entrate di non dubbia e difficile esazione, oltre a quelle indicate dai principi, le permutate, le mere regolarizzazioni di poste entrata e uscita e le entrate di conto capitale che vengono rimosse a seguito della rendicontazione al soggetto erogatore dei lavori eseguiti.

Per quanto riguarda la percentuale di applicazione per l'anno 2021 si specifica che il FCDE è stato ridotto ad un valore pari al 90% in quanto nel corso dell'esercizio precedente, sono stati rispettati gli indicatori di cui all'art. 1 comma 859 lettere a) e b) della legge 30 dicembre 2018 n.145 (legge di bilancio 2019). In particolare, al 31/12/2019 il 5% del totale delle fatture ricevute era pari a 24.441.476,20 € mentre il debito commerciale residuo certificato sulla piattaforma PCC era pari a 401.058,78 quindi al di sotto delle fatture ricevute. L'indicatore di ritardo annuale dei pagamenti, calcolato sulle fatture ricevute e scadute nell'anno precedente, era pari a -13 mentre il tempo medio di pagamento è stato di 27 giorni.

Le percentuali di calcolo sono condivise con i singoli responsabili della gestione delle entrate di dubbia esigibilità, in particolare, per alcune entrate, la corretta quantificazione del fondo è stata effettuata attraverso la ricostruzione di dati extracontabili elaborati dai singoli responsabili, come ad esempio nel caso in cui le entrate siano state, in passato, accertate totalmente o parzialmente per cassa.

## ALTRI ACCANTONAMENTI

Sulla base dei dati dell'esercizio precedente, ad oggi esercizio 2020, non ci sono perdite già note da accantonare nello specifico fondo di cui all'articolo 21 del decreto legislativo n. 175 del 2016, considerato che le perdite 2019 sono già state accantonate. Eventuali perdite che si dovessero accertare nel corso del 2021, a seguito dell'approvazione definitiva dei bilanci 2020 da parte delle società partecipate, verranno inserite nel bilancio di previsione con opportune variazioni.

Per quanto riguarda l'eventuale accantonamento a Fondo Passività Potenziali per contenzioso/sentenze/transazioni, viene già accantonato in misura congrua in sede di rendiconto sulla base dei tempi, degli importi e dei rischi di soccombenza.

## *SPESE IN CONTO CAPITALE*

Tra le spese in conto capitale sono stati iscritti tutti gli interventi previsti nel Piano Triennale 2021/2023, oltre ad alcuni investimenti extra piano triennale.

Ai sensi della normativa sull'armonizzazione dei sistemi contabili, le spese di investimento sono impegnate negli esercizi in cui scadono le singole obbligazioni passive derivanti dal contratto o dalla convenzione, sulla base del relativo cronoprogramma.

L'imputazione ad anni successivi sulla base dello stato di avanzamento lavori/cronoprogramma comporta la creazione del fondo pluriennale vincolato, come saldo finanziario costituito da risorse già accertate destinate al finanziamento di obbligazioni passive dell'ente già impegnate, ma esigibili in esercizi successivi a quello in cui si è accertata l'entrata. I fondi a rendicontazione hanno invece sia l'entrata che la spesa iscritti a bilancio nell'anno di esigibilità della spesa, come anche i mutui flessibili.

## Articolazione e relazione fra entrate e spese non ricorrenti

Nella tabella successiva viene evidenziata la correlazione fra entrate e spese, di parte corrente, non ricorrenti.  
Per quanto riguarda la parte in conto capitale per la loro natura sia le entrate che le spese sono state definite come “non ricorrenti”.

	2021		2022		2023	
	entrate	spese	entrate	spese	entrate	spese
- eventi calamitosi	7.800.000,00	7.800.000,00	1.000.000,00	1.000.000,00	1.000.000,00	1.000.000,00
- consultazioni elettorali o referendarie	0,00	0,00	75.000,00	2.833.500,00	2.260.000,00	2.260.000,00

## VINCOLI DI FINANZA PUBBLICA

EQUILIBRIO ECONOMICO-FINANZIARIO			COMPETENZA 2021	COMPETENZA 2022	COMPETENZA 2023
Fondo di cassa all'inizio dell'esercizio			182.346.628,55		
A) Fondo pluriennale vincolato di entrata per spese correnti	(+)		16.646.332,00	15.931.403,20	15.680.803,20
AA) Recupero disavanzo di amministrazione esercizio precedente	(-)		0,00	0,00	0,00
B) Entrate Titoli 1.00 – 2.00 – 3.00	(+)		825.229.255,07	787.715.323,69	780.376.418,15
<i>di cui per estinzione anticipata di prestiti</i>			0,00	0,00	0,00
C) Entrate Titolo 4.02.06 – Contributi agli investimenti direttamente destinati al rimborso dei prestiti da amministrazioni pubbliche	(+)		0,00	0,00	0,00
D) Spese Titolo 1.00 - Spese correnti	(-)		769.324.814,56	715.900.093,69	714.244.686,16
<i>di cui:</i>					
• fondo pluriennale vincolato			15.931.403,20	15.680.803,20	15.430.203,20
• fondo crediti di dubbia esigibilità			54.370.289,81	60.583.445,02	60.565.892,47
E) Spese Titolo 2.04 – Altri trasferimenti in conto capitale	(-)		0,00	0,00	0,00
F) Spese Titolo 4.00 - Quote di capitale amm.to dei mutui e prestiti obbligazionari	(-)		69.780.424,80	85.858.069,68	83.845.633,33
<i>di cui per estinzione anticipata di prestiti</i>			0,00	0,00	0,00
<i>di cui Fondo anticipazioni di liquidità</i>			0,00	0,00	0,00
<b>G) Somma finale (G=A-AA+B+C-D-E-F)</b>			<b>2.770.347,71</b>	<b>1.888.563,52</b>	<b>-2.033.098,14</b>
<b>ALTRE POSTE DIFFERENZIALI, PER ECCEZIONI PREVISTE DA NORME DI LEGGE E DA PRINCIPI CONTABILI, CHE HANNO EFFETTO SULL'EQUILIBRIO EX ARTICOLO 162, COMMA 6, DEL TESTO UNICO DELLE LEGGI SULL'ORDINAMENTO DEGLI ENTI LOCALI</b>					
H) Utilizzo risultato di amministrazione presunto per spese correnti e per rimborso dei prestiti	(+)		0,00	0,00	0,00
<i>di cui per estinzione anticipata di prestiti</i>			0,00	-	-
I) Entrate di parte capitale destinate a spese correnti in base a specifiche disposizioni di legge o dei principi contabili	(+)		3.953.000,00	3.953.000,00	3.953.000,00
<i>di cui per estinzione anticipata di prestiti</i>			0,00	0,00	0,00
L) Entrate di parte corrente destinate a spese di investimento in base a specifiche disposizioni di legge o dei principi contabili	(-)		2.332.463,19	2.134.464,39	1.919.901,86
M) Entrate da accensione di prestiti destinate a estinzione anticipata dei prestiti	(+)		0,00	0,00	0,00
<b>EQUILIBRIO DI PARTE CORRENTE</b>		<b>O=G+H+I-L+M</b>	<b>4.390.884,52</b>	<b>3.707.099,13</b>	<b>0,00</b>

EQUILIBRIO ECONOMICO-FINANZIARIO			COMPETENZA 2021	COMPETENZA 2022	COMPETENZA 2023
P) Utilizzo risultato di amministrazione presunto per spese di investimento	(+)		0,00	-	-
Q) Fondo pluriennale vincolato di entrata per spese in conto capitale	(+)		74.153.260,13	8.040.755,00	100.000,00
R) Entrate Titoli 4.00 – 5.00 – 6.00	(+)		399.013.376,35	240.374.257,64	196.891.093,37
C) Entrate Titolo 4.02.06 – Contributi agli investimenti direttamente destinati al rimborso dei prestiti da amministrazioni pubbliche	(-)		0,00	0,00	0,00
I) Entrate di parte capitale destinate a spese correnti in base a specifiche disposizioni di legge o dei principi contabili	(-)		3.953.000,00	3.953.000,00	3.953.000,00
S1) Entrate Titolo 5.02 per Riscossione crediti di breve termine	(-)		0,00	0,00	0,00
S2) Entrate Titolo 5.03 per Riscossione crediti di medio-lungo termine	(-)		0,00	0,00	0,00
T) Entrate Titolo 5.04 relative a Altre entrate per riduzioni di attività finanziaria	(-)		80.000.000,00	80.000.000,00	80.000.000,00
L) Entrate di parte corrente destinate a spese di investimento in base a specifiche disposizioni di legge o dei principi contabili	(+)		2.332.463,19	2.134.464,39	1.919.901,86
M) Entrate da accensione di prestiti destinate a estinzione anticipata dei prestiti	(-)		0,00	0,00	0,00
U) Spese Titolo 2.00 – Spese in conto capitale	(-)		395.936.984,19	170.303.576,16	114.957.995,23
<i>di cui fondo pluriennale vincolato di spesa</i>			<i>8.040.755,00</i>	<i>100.000,00</i>	<i>0,00</i>
V) Spese Titolo 3.01 per Acquisizioni di attività finanziarie	(-)		0,00	0,00	0,00
E) Spese Titolo 2.04 – Altri trasferimenti in conto capitale	(+)		0,00	0,00	0,00
<b>EQUILIBRIO DI PARTE CAPITALE</b>					
<b>Z = P+Q+R-C-I-S1-S2-T+L-M-U-V+E</b>			<b>-4.390.884,52</b>	<b>-3.707.099,13</b>	<b>0,00</b>

EQUILIBRIO ECONOMICO-FINANZIARIO			COMPETENZA 2021	COMPETENZA 2022	COMPETENZA 2023
S1) Entrate Titolo 5.02 per Riscossione crediti di breve termine	(+)		0,00	0,00	0,00
S2) Entrate Titolo 5.03 per Riscossione crediti di medio-lungo termine	(+)		0,00	0,00	0,00
T) Entrate Titolo 5.04 relative a Altre entrate per riduzioni di attività finanziaria	(+)		80.000.000,00	80.000.000,00	80.000.000,00
X1) Spese Titolo 3.02 per Concessioni crediti di breve termine	(-)		0,00	0,00	0,00
X2) Spese Titolo 3.03 per Concessioni crediti di medio-lungo termine	(-)		0,00	0,00	0,00
Y) Spese Titolo 3.04 per Altre spese per acquisizioni di attività finanziarie	(-)		80.000.000,00	80.000.000,00	80.000.000,00
<b>EQUILIBRIO FINALE</b>					
		<b>W = O+Z+S1+S2+T-X1-X2-Y</b>	<b>0,00</b>	<b>0,00</b>	<b>0,00</b>

**Saldo corrente ai fini della copertura degli investimenti pluriennali :**

Equilibrio di parte corrente (O)			4.390.884,52	3.707.099,13	0,00
Utilizzo risultato di amministrazione per il finanziamento di spese correnti (H) al netto del fondo anticipazione di liquidità	(-)		0,00		
<b>Equilibrio di parte corrente ai fini della copertura degli investimenti pluriennali.</b>			<b>4.390.884,52</b>	<b>3.707.099,13</b>	<b>0,00</b>



## ***SPESA DI PERSONALE***

Il DL 34 /2019 ha innovato i limiti di assunzione per il personale a tempo indeterminato per Enti Locali. L'art 33, comma 2, prevede: “ A decorrere dalla data individuata dal decreto di cui al presente comma, anche per le finalità di cui al comma 1, i comuni possono procedere ad assunzioni di personale a tempo indeterminato in coerenza con i piani triennali dei fabbisogni di personale e fermo restando il rispetto pluriennale dell'equilibrio di bilancio asseverato dall'organo di revisione, sino ad una spesa complessiva per tutto il personale dipendente, al lordo degli oneri riflessi a carico dell'amministrazione, non superiore al valore soglia definito come percentuale, differenziata per fascia demografica, della media delle entrate correnti relative agli ultimi tre rendiconti approvati, considerate al netto del fondo crediti dubbia esigibilità stanziato in bilancio di previsione. Con decreto del Ministro della pubblica amministrazione, di concerto con il Ministro dell'economia e delle finanze e il Ministro dell'interno, previa intesa in sede di Conferenza Stato-città ed autonomie locali, entro sessanta giorni dalla data di entrata in vigore del presente decreto sono individuate le fasce demografiche, i relativi valori soglia prossimi al valore medio per fascia demografica e le relative percentuali massime annuali di incremento del personale in servizio per i comuni che si collocano al di sotto del valore soglia prossimo al valore medio”.

Con il decreto 17 marzo 2020 della presidenza del Consiglio dei Ministri sono stati individuati i valori soglia.

La nuova normativa non ha abrogato il comma 557-quater dell'art. 1 della legge 296/2006, che stabiliva che a partire dal 2014 gli enti locali assicurano il contenimento della spesa di personale con riferimento al valore medio del triennio precedente alla data di entrata in vigore della disposizione, pertanto il triennio 2011/2013.

Le normative sono compatibilizzate dall'art. 7 del sopra citato decreto 17 marzo 2020 che prevede che la maggior spesa per assunzioni di personale a tempo indeterminato da quanto previsto dall'art. 4 e 5 non rileva ai fini del rispetto del limite di spesa previsto dall'art. 1 commi 557-quater e 562 della legge 296/2006.

Di seguito si riportano i prospetti illustrativi dei limiti di spesa e del rispetto di tali limiti.

**Art. 1, comma 557-quater, Legge 2006/296**

	Consuntivo anno 2011	Consuntivo anno 2012	Consuntivo anno 2013	IMPORTO MEDIO DI RIFERIMENTO	Previsione anno 2021	Previsione anno 2022	Previsione anno 2023
Redditi da lavoro dipendente al netto rinnovi contrattuali, personale categorie protette, personale comandato ed altro stabilito da normativa (Titolo 1 macroaggregato 1)	193.392.822,52	188.584.050,47	178.546.335,34	186.841.069,44	160.662.746,92	160.055.796,54	160.055.731,55
IRAP (Titolo 1 macroaggregato 2 al netto dell'imposta relativa alle poste escluse)	10.872.592,67	9.861.698,44	8.893.539,27	9.875.943,46	8.464.048,67	8.544.338,67	8.544.338,67
Altre spese per il personale – Trasferte, Co.Co.Co., interinale (Titolo 1 macroaggregato 3)	296.667,38	37.495,02	89.666,52	141.276,31	335.230,96	265.230,96	265.230,96
Trasferimento a Fondazione FULGIS per spesa personale con clausola rientro (Titolo 1 macroaggregato 4)	5.845.764,00	3.761.821,76	3.761.821,76	4.456.469,17	1.800.000,00	1.800.000,00	1.800.000,00
<b>TOTALE</b>	<b>210.407.846,57</b>	<b>202.245.065,69</b>	<b>191.291.362,89</b>	<b>201.314.758,38</b>	<b>171.262.026,55</b>	<b>170.665.366,17</b>	<b>170.665.301,18</b>

Inoltre le previsioni iscritte nel bilancio 2021/2023 per il lavoro flessibile rispettano il limite imposto dall'art. 9, comma 28 del DL 78/2010 convertito nella Legge 122/201 e s.m.i., che stabilisce, per gli enti che rispettano l'obbligo di riduzione delle spese di personale di cui ai commi 557 e 562 dell'articolo 1 della legge 27 dicembre 2006, n. 296, e successive modificazioni, di non superare la spesa complessiva sostenuta per le stesse finalità nell'anno 2009, pari ad euro 2.918.947,79 (oneri riflessi compresi).

**Art. 33, comma 2, legge 34/2019**

**Calcolo incidenza spese di personale su entrate correnti per verifica del valore soglia del 28,80%**

	ANNO			media
	2017	2018	2019	
TITOLO 1	545.864.892,47	546.993.712,56	572.466.383,33	
TITOLO 2	118.960.195,98	87.512.073,90	55.380.554,31	
TITOLO 3	146.418.627,69	144.716.148,16	170.314.574,99	
	<b>811.243.716,14</b>	<b>779.221.934,62</b>	<b>798.161.512,63</b>	<b>796.209.054,46</b>
Fondo Crediti Dubbia Esigibilità				-46.633.083,69
<b>ENTRATE NETTE</b>	<b>811.243.716,14</b>	<b>779.221.934,62</b>	<b>798.161.512,63</b>	<b>749.575.970,77</b>

SPESA PERSONALE	2019	
MACROAGGREGATO 1	200.644.132,25	
LAVORO FLESSIBILE 1.3.2.12 V liv 1, 2, 3, 999	139.687,61	
	200.783.819,86	
<b>PERCENTUALE SOGLIA (incidenza delle spese di personale sulle entrate nette)</b>		<b>26,79%</b>

### Calcolo spesa di personale massima consentita

	ANNO 2021	ANNO 2022	ANNO 2023
a) Spesa massima secondo il valore soglia 28,80%	215.877.879,58	215.877.879,58	215.877.879,58
	ANNO 2021	ANNO 2022	ANNO 2023
Spesa personale 2018 da rendiconto	203.465.314,63	203.465.314,63	203.465.314,63
aumento potenziale consentito (6% spesa 2018 )	12.207.918,88		
aumento potenziale consentito (8% spesa 2018 )		16.277.225,17	
aumento potenziale consentito (9% spesa 2018 )			18.311.878,32
b) Spesa secondo gli aumenti percentuali ammissibili come da D.M. del 17/03/2020	215.673.233,51	219.742.539,80	221.777.192,95

Se il valore **b)** è > di **a)** la spesa massima consentita sarà pari al valore **a)** pertanto il limite per la spesa di personale è il seguente:

<b>SPESA MASSIMA CONSENTITA</b>	<b>215.673.233,51</b>	<b>215.877.879,58</b>	<b>215.877.879,58</b>
<b>Totale Spesa di Personale confrontabile da Bilancio di previsione 2021/2023</b>	<b>205.773.817,63</b>	<b>205.436.032,08</b>	<b>204.970.945,68</b>

Raffrontando i valori massimi della spesa di personale e gli stanziamenti previsti nel bilancio di previsione 2021-2023 come di seguito riportati si evince che i limiti sono rispettati (il macroaggregato 1 si intende al netto del personale a tempo determinato assunto per l'emergenza del ponte Morandi)

Spesa personale prevista Bilancio 2021/2023	ANNO 2021	ANNO 2022	ANNO 2023
MACROAGGREGATO 1	205.493.316,67	205.225.531,12	204.760.444,72
LAVORO FLESSIBILE 1.3.2.12 V liv 1, 2, 3, 999	280.500,96	210.500,96	210.500,96
	<b>205.773.817,63</b>	<b>205.436.032,08</b>	<b>204.970.945,68</b>

## ***PROVENTI PARCHEGGI A PAGAMENTO***

L'art. 7 del D.Lgs. 285 del 1992 prevede che i proventi dei parcheggi a pagamento, in quanto spettanti agli enti proprietari della strada, sono destinati alla installazione, costruzione e gestione di parcheggi in superficie, sopraelevati o sotterranei, e al loro miglioramento nonché a interventi per il finanziamento del trasporto pubblico locale e per migliorare la mobilità urbana.

Il Comune di Genova ha destinato i proventi derivanti dai parcheggi gestiti attraverso la Società Partecipata Genova Parcheggi S.p.A. oltre che da Genova Car Sharing S.r.l., Sistema Parcheggi Park Vittoria S.r.l. e Genova High Tech S.p.A. al finanziamento del Trasporto Pubblico Locale.

L'ammontare previsto per proventi derivanti da parcheggi nel bilancio 2021/2023 complessivamente pari ad euro 3.815.000,00 è interamente destinato al Trasporto pubblico Locale.

**SANZIONI AMMINISTRATIVE PECUNIARIE PER VIOLAZIONE CODICE DELLA STRADA (artt. 142 e 208 D.Lgs. n. 285/92 e s.m.i.)**

Di seguito si da atto che i proventi derivanti da sanzioni che si prevede di elevare ai sensi del Codice della strada riscossi dal Comune di Genova nel corso dell'esercizio 2021, al netto della quota di fondo crediti di dubbia esigibilità, pari ad euro 22.458.670,65, saranno destinati alle finalità elencate all'art. 208, comma 4 lettere a), b) e c), e al comma 12-ter dell'art. 142 del D.Lgs. n. 285 del 30 aprile 1992, complessivamente nella misura del 140,65% come evidenziato nella tabella di seguito riportata. Per quanto riguarda l'art. 208, vengono rispettate le percentuali previste dalla Legge per quanto riguarda la lettera a) del 15,69%, lettera b) del 42,36% e lettera c) 98,41%.

**DESTINAZIONE MULTE - ANNO 2021**

Titolo	Tipologia	Descrizione			
3	200	ENTRATE EXTRATRIBUTARIE - Proventi derivanti dall'attività di controllo e repressione delle irregolarità e degli illeciti di cui per sanzioni elevate ai sensi del Codice della Strada:	46.570.000,00		
			24.111.329,35	Fondo crediti di dubbia esigibilità	
		<b>TOTALE</b>	22.458.670,65	Sanzioni elevate ai sensi del Codice della Strada al netto Fondo crediti di dubbia esigibilità	
poste da detrarre:					
Missione	Programma	Titolo	Descrizione		
3	1	1	-3.050.000,00	spese contravvenzionali	
3	1	1	-160.000,00	Convenzione con A.C.I. e Motorizzazione Civile	
4	1	1	-85.000,00	Spese riscossione	
		<b>TOTALE</b>	19.163.670,65		
<b>destinazione ai sensi dell'art. 208 comma 4 C.d.S.</b>					
			<b>lettera a)</b>	<b>lettera b)</b>	<b>lettera c)</b>
			(segnaletica)	(automezzi, attività controllo e accertamenti)	(strade)
10	5	1	315.000,00		
10	5	1	1.450.000,00		
10	5	1	700.000,00		
			542.435,54		
			3.007.435,54		
1	10	1		1.800.000,00	
3	1	1		4.500.000,00	
3	1	1		1.600.000,00	
3	1	1		200.000,00	
10	2	1		0,00	
				17.532,21	
				8.117.532,21	
1	10	1			660.000,00
10	5	1			2.890.849,70
					15.308.621,46
					18.859.471,17
		<b>TOTALE</b>	3.007.435,54	8.117.532,21	18.859.471,17
		percentuale di destinazione minima di legge	12,50%	12,50%	25,00%
		percentuale di destinazione prevista	15,69%	42,36%	98,41%

<b>destinazione ai sensi dell'art. 142 bis comma 4 C.d.S.</b>						
			<b>lettera a)</b>	<b>lettera b)</b>		
			(segnaletica + strade)	(automezzi, attività controllo e accertamenti)		
10	5	1	Manutenzione ordinaria impianti, illuminazione	1.604.150,30	0	1.604.150,30
<b>TOTALE SPESE</b>						31.588.589,21
						140,65%

## Elenco analitico delle risorse vincolate rappresentate nel prospetto del risultato di amministrazione presunto 2020

Il risultato di amministrazione presunto 2020 è pari ad euro 433.170.266,59, così composto:

- parte accantonata a Fondo crediti di dubbia esigibilità	346.051.945,86
- parte accantonata a Fondo rischi e passività potenziali	39.125.242,80
- parte destinata agli investimenti	0,00
- parte vincolata	46.311.727,94
- parte disponibile	1.681.349,99

Di seguito si riporta il dettaglio della parte vincolata suddivisa in base alle tipologie individuate dai nuovi principi contabili:

**Vincoli derivanti da leggi e dai principi contabili: € 2.798.647,53**

	<b>Risorse vincolate all'01/01/2020</b>	<b>Entrate vincolate accertate nell'esercizio 2020</b>	<b>Impegni eserc. 2020 finanziati da entrate vincolate</b>	<b>FPV al 31/12/2020 finanziato da entrate vincolate</b>	<b>Cancellazione di residui attivi vincolati o passivi finanziati da risorse vincolate (-)</b>	<b>Cancellazione nell'eserc. 2020 di impegni finanziati da FPV dopo l'approvazione del rendiconto</b>	<b>Risorse vincolate presunte nel risultato di amministrazione al 31/12/2020</b>
Parte corrente	1.200.869,02	605.453,39	800.439,56	0,00	-5,67	0,00	1.005.888,52
Conto Capitale	2.379.359,00	361.349,94	1.142.149,76	0,00	15.703,16	0,00	1.582.856,02
Partite di giro	209.902,99	0,00	0,00	0,00	0,00	0,00	209.902,99

**Vincoli derivanti da trasferimenti:**

**€ 38.264.110,68**

	<b>Risorse vincolate all'01/01/2020</b>	<b>Entrate vincolate accertate nell'esercizio 2020</b>	<b>Impegni eserc. 2020 finanziati da entrate vincolate</b>	<b>FPV al 31/12/2020 finanziato da entrate vincolate</b>	<b>Cancellazione di residui attivi vincolati o passivi finanziati da risorse vincolate (-)</b>	<b>Cancellazione nell'eserc. 2020 di impegni finanziati da FPV dopo l'approvazione del rendiconto</b>	<b>Risorse vincolate presunte nel risultato di amministrazione al 31/12/2020</b>
Parte corrente	11.949.412,65	28.264.366,05	24.989.796,39	0,00	239.878,26	0,00	14.984.104,05
Conto Capitale	26.041.576,76	218.025.015,05	166.012.043,05	54.608.213,62	335.138,38	168.809,87	23.280.006,63

**Vincoli formalmente attribuiti dall'ente:**

**€ 1.660.846,06**

	<b>Risorse vincolate all'01/01/2020</b>	<b>Entrate vincolate accertate nell'esercizio 2020</b>	<b>Impegni eserc. 2020 finanziati da entrate vincolate</b>	<b>FPV al 31/12/2020 finanziato da entrate vincolate</b>	<b>Cancellazione di residui attivi vincolati o passivi finanziati da risorse vincolate (-)</b>	<b>Cancellazione nell'eserc. 2020 di impegni finanziati da FPV dopo l'approvazione del rendiconto</b>	<b>Risorse vincolate presunte nel risultato di amministrazione al 31/12/2020</b>
Parte corrente	2.457.225,53	334.710,97	2.047.291,06	0,00	85.677,27	0,00	658.968,17
Conto Capitale	1.001.877,89	0,00	0,00	0,00	0,00	0,00	1.001.877,89



**Vincoli derivanti da finanziamento e altro: € 3.588.123,67**

	<b>Risorse vincolate all'01/01/2020</b>	<b>Entrate vincolate accertate nell'esercizio 2020</b>	<b>Impegni eserc. 2020 finanziati da entrate vincolate</b>	<b>FPV al 31/12/2020 finanziato da entrate vincolate</b>	<b>Cancellazione di residui attivi vincolati o passivi finanziati da risorse vincolate (-)</b>	<b>Cancellazione nell'eserc. 2020 di impegni finanziati da FPV dopo l'approvazione del rendiconto</b>	<b>Risorse vincolate presunte nel risultato di amministrazione al 31/12/2020</b>
Altri vincoli di parte corrente	0,00	10.737,02	6.824,32	0,00	0,00	0,00	3.912,70
Conto Capitale da contrazione mutui	3.228.947,18	37.437.294,00	34.787.541,83	2.405.088,27	0,00	110.599,89	3.584.210,97

Si riporta di seguito il totale delle risorse vincolate per comparto:

Parte corrente	16.652.873,44
Conto capitale	29.448.951,51
Partite di giro	209.902,99
<b>TOTALE</b>	<b>46.311.727,94</b>

## Elenco interventi programmati per spese di investimento finanziati con ricorso al debito da contrarre nell'anno 2021

Missione	Programma	Cronoprogramma	Cod. MOGE	Descrizione cronoprogramma	2021	2022	2023	Totale da contrarre	
1	5	2021	209	20056	GALLERIA MAZZINI: RISANAMENTO FRONTONE ACCESSO LARGO LANFRANCO, COMPLETAMENTO SOSTITUZIONE CANALI DI GRONDA, RESTAURO LAMPADARI E RISANAMENTO ANCORAGGI DEI GRIFONI	1.600.000,00	-	-	1.600.000,00
1	5	2021	220	20081	INTERVENTI DI FORNITURA E POSA IN OPERA, MANUTENZIONE O RESTAURO DI INFISSI INTERNI ED ESTERNI IN LEGNO O METALLO (AQ - 2^ ANN) 2021	-	200.000,00	-	200.000,00
1	5	2021	222	20084	INTERVENTI DI FORNITURA E POSA IN OPERA O MANUTENZIONE DI IMPIANTI TERMICI, DI CONDIZIONAMENTO, ELETTRICI, IDRICO-SANITARIO E ELETTROMECCANICI (AQ - 1^ ANN) 2021	-	500.000,00	-	500.000,00
1	5	2021	223	20086	INTERVENTI DI MANUTENZIONE DIFFUSA SUL CIVICO PATRIMONIO (AQ - 1^ ANN) 2021	-	500.000,00	-	500.000,00
1	5	2021	227	20093	MANUTENZIONE O RISTRUTTURAZIONE EDIFICI DI CIVICA PROPRIETÀ (AQ - 2^ ANN) 2021	-	600.000,00	400.000,00	1.000.000,00
1	5	2021	272	20240	VILLA BANFI, VIA NICOLOSO DA RECCO: RESTAURO TORRETTA E INTERVENTO SUL MURO DI SOSTEGNO DELLA SCARPATA	-	300.000,00	-	300.000,00
1	5	2021	289	20365	CENTRO CIVICO BURANELLO: RIFACIMENTO COPERTURA	-	500.000,00	250.000,00	750.000,00
1	5	2021	312	20394	INTERVENTI DI PREVENZIONE INCENDI SCIA SU IMMOBILI DI CIVICA PROPRIETÀ (AQ - 1^ ANN DI 3) 2021	-	500.000,00	-	500.000,00
1	5	2021	364	20602	REALIZZAZIONE DI UNA NUOVA SEDE PER I SERVIZI DI QUARTIERE NELL'AMBITO DEL BEGATO PROJECT: RECUPERO PORTICATO VIA SBARBARO 3-5	-	600.000,00	-	600.000,00
1	5	2021	394	20659	FASCIA DI RISPETTO DI PRÀ: INTERVENTI DIFFUSI	-	170.000,00	-	170.000,00
1	5	2021	405	20671	BIBLIOTECA BENZI, PIAZZA ODICINI 10: MANUTENZIONE STRAORDINARIA	200.000,00	-	-	200.000,00
1	5	2021	406	20672	EX MERCATO COMUNALE DI BOLZANETO: RIQUALIFICAZIONE	500.000,00	-	-	500.000,00
1	6	2021	250	20201	POLO TURSINO: MANUTENZIONE (AQ - 2^ ANN DI 3) 2021	-	200.000,00	-	200.000,00
1	6	2021	414	20701	PALAZZO TURSÌ, VIA GARIBALDI 9: RIFACIMENTO IMPIANTI SPECIALI A SERVIZIO DELLE FUNZIONALITÀ DELLA SALA CONSILIARE	-	150.000,00	-	150.000,00
1	6	2021	415	20702	PALAZZO BIANCO, VIA GARIBALDI 11: INTERVENTO DI RIPARAZIONE DELLA COPERTURA	-	300.000,00	-	300.000,00
1	6	2021	154		FDO SPECIALE/SPESE URGENTI IMPREVEDIBILI/ACCORDI BONARI	500.000,00	-	-	500.000,00
4	2	2021	164	5050	SCUOLA ELEMENTARE GIUSTINIANI, VIA BOTTINI 43: MANUTENZIONE STRAORDINARIA	-	500.000,00	200.000,00	700.000,00

Missione	Programma	Cronoprogramma		Cod. MOGE	Descrizione cronoprogramma	2021	2022	2023	Totale da contrarre
4	2	2021	181	15939	SCUOLA THOUAR, VIA AIRAGHI 9: RIFACIMENTO CORNICIONI E PROSPETTI	-	250.000,00	-	250.000,00
4	2	2021	217	20076	SCUOLA RICHERI, VIA LIRI 9: IMPERMEABILIZZAZIONE COPERTURA PIANA COMPRESO MURETTO PERIMETRALE E CORNICIONE	-	250.000,00	-	250.000,00
4	2	2021	259	20216	SCUOLA PRIMARIA G.GОВI E INFANZIA CAVALLOTTI, VIA CAVALLOTTI 10-12: MANUTENZIONE STRAORDINARIA COPERTURE PIANE, INTERCAPEDINI, RECINZIONE E ALBERATURE	-	450.000,00	-	450.000,00
4	2	2021	268	20225	ISTITUTO COMPRENSIVO PONTEDECIMO - PLESSO MEDIA DON ORENGO: MANUTENZIONE STRAORDINARIA	-	200.000,00	-	200.000,00
4	2	2021	340	20527	SCUOLE PRIMARIA ETTORE VERNAZZA, IC STURLA - VIA VITTORINO ERA 1B: ADEGUAMENTO ANTINCENDIO FINALIZZATO AL C.P.I. (DM MIUR 1111/2019)	-	53.000,00	-	53.000,00
4	2	2021	417	20704	SCUOLA MEDIA MONASTERO, PIAZZA MONASTERO 6: CONSOLIDAMENTO STRUTTURALE E RESTAURO DELLA VOLTA DEL SALONE BARABINO - FASE 2, 2° STRALCIO	-	250.000,00	-	250.000,00
4	6	2021	236	20181	INTERVENTI URGENTI DI IMPIANTISTICA ELETTRICA, IDRAULICA, DI ADEGUAMENTO ANTINCENDIO ED OPERE EDILI ACCESSORIE ALL'INTERNO DI EDIFICI SCOLASTICI (AQ - 2^ ANN DI 3) 2021	-	500.000,00	-	500.000,00
4	6	2021	323	20485	SCUOLE INFANZIA PIAZZA SANTA MARIA IN VIA LATA, PRIMARIA GUGLIELMO EMBRIACO, IC CENTRO STORICO - PIAZZA SANTA MARIA VIA LATA 12: ADEGUAMENTO ANTINCENDIO FINALIZZATO AL C.P.I. (DM MIUR 1111/2019)	-	430.000,00	-	430.000,00
4	6	2021	325	20494	SCUOLE IC CERTOSA, SEC. I° CAFFARO - VIA GAZ 3: ADEGUAMENTO ANTINCENDIO FINALIZZATO AL C.P.I. (DM MIUR 1111/2019)	-	90.000,00	-	90.000,00
4	6	2021	327	20498	SCUOLE INFANZIA VIA BOBBIO, PRIMARIA GEROLAMO DA PASSANO, IC MONTALDO - VIA MONTALDO 8: ADEGUAMENTO ANTINCENDIO FINALIZZATO AL C.P.I. (DM MIUR 1111/2019)	-	330.000,00	-	330.000,00
4	6	2021	329	20506	SCUOLE INFANZIA GIUSEPPE GARIBALDI, SM SAN TEODORO, PRIMARIA GIUSEPPE GARIBALDI, IC SAN TEODORO, SEC. I° EX BIXIO - VIA BOLOGNA 6: ADEGUAMENTO ANTINCENDIO FINALIZZATO AL C.P.I. (DM MIUR 1111/2019)	-	360.000,00	-	360.000,00
4	6	2021	331	20510	SCUOLE INFANZIA COMUNALE BOCCADASSE, PRIMARIA SANTINO RICHIERI - VIA LIRI 9: ADEGUAMENTO ANTINCENDIO FINALIZZATO AL C.P.I. (DM MIUR 1111/2019)	-	112.000,00	-	112.000,00
4	6	2021	333	20517	SCUOLE IC PEGLI, SEC. I° RIZZO-ALESSI - PIAZZA BONAVINO 4: ADEGUAMENTO ANTINCENDIO FINALIZZATO AL C.P.I. (DM MIUR 1111/2019)	-	180.000,00	-	180.000,00

Missione	Programma	Cronoprogramma		Cod. MOGE	Descrizione cronoprogramma	2021	2022	2023	Totale da contrarre
4	6	2021	335	20518	SCUOLE INFANZIA COMUNALE IL GABBIANO, PRIMARIA GIUSEPPE MAZZINI, IC STAGLIENO, SEC. I° EX LUCARNO - VIA LODI 4: ADEGUAMENTO ANTINCENDIO FINALIZZATO AL C.P.I. (DM MIUR 1111/2019)	-	430.000,00	-	430.000,00
4	6	2021	337	20523	SCUOLE INFANZIA VIA LUDOVICO ARIOSTO, PRIMARIA LUDOVICO ARIOSTO - VIA ARIOSTO 1: ADEGUAMENTO ANTINCENDIO FINALIZZATO AL C.P.I. (DM MIUR 1111/2019)	-	310.000,00	-	310.000,00
4	6	2021	341	20528	SCUOLE SM VOLTRI II, PRIMARIA ENRICO ALBERTO D'ALBERTIS, IC VOLTRI II - VIA BUFFA 36: ADEGUAMENTO ANTINCENDIO FINALIZZATO AL C.P.I. (DM MIUR 1111/2019)	-	230.000,00	-	230.000,00
4	6	2021	343	20532	SCUOLA PRIMARIA PRATO - VIA STRUPPA 214: ADEGUAMENTO ANTINCENDIO FINALIZZATO AL C.P.I. (DM MIUR 1111/2019)	-	60.000,00	-	60.000,00
4	6	2021	345	20533	SCUOLE INFANZIA IOLANDA BONFIENI, SM BOLZANETO, PRIMARIA DANTE ALIGHIERI, IC BOLZANETO - PIAZZA RISSOTTO 2: ADEGUAMENTO ANTINCENDIO FINALIZZATO AL C.P.I. (DM MIUR 1111/2019)	-	270.000,00	-	270.000,00
4	6	2021	347	20535	SCUOLE INFANZIA COMUNALE EDOARDO FIRPO, INFANZIA NICOLÒ BACIGALUPO, PRIMARIA ANTONIO CANTORE - VIA RETI 23: ADEGUAMENTO ANTINCENDIO FINALIZZATO AL C.P.I. (DM MIUR 1111/2019)	-	330.000,00	-	330.000,00
4	6	2021	349	20540	SCUOLE INFANZIA CIA CARLO FASCIOTTI, PRIMARIA EDMONDO DE AMICIS, IC RIVAROLO, SEC. I° UGO FOSCOLO - PIAZZA DURAZZO PALLAVICINI 6A: ADEGUAMENTO ANTINCENDIO FINALIZZATO AL C.P.I. (DM MIUR 1111/2019)	-	230.000,00	-	230.000,00
4	6	2021	351	20542	SCUOLE INFANZIA FANTASIA, PRIMARIA NATALE GALLINO, IC PONTEDECIMO - VIA ISOCORTE 1: ADEGUAMENTO ANTINCENDIO FINALIZZATO AL C.P.I. (DM MIUR 1111/2019)	-	280.000,00	-	280.000,00
4	6	2021	353	20546	SCUOLE INFANZIA JEAN PIAGET, PRIMARIA DOMENICO FERRERO, IC CORNIGLIANO - VIA CERVETTO 42: ADEGUAMENTO ANTINCENDIO FINALIZZATO AL C.P.I. (DM MIUR 1111/2019)	-	330.000,00	-	330.000,00
4	6	2021	355	20551	SCUOLE INFANZIA COMUNALE CA` DI VENTURA, INFANZIA CA` DI VENTURA, PRIMARIA SANTULLO, IC MOLASSANA, SEC. I° EX SUCCURSALE D'AZEGLIO - VIA SAN FELICE 19: ADEGUAMENTO ANTINCENDIO FINALIZZATO AL C.P.I. (DM MIUR 1111/2019)	-	280.000,00	-	280.000,00
4	6	2021	357	20579	SCUOLE PRIMARIA MARIA MAZZINI, IC CASTELLETTO - CORSO FIRENZE 1: ADEGUAMENTO ANTINCENDIO FINALIZZATO AL C.P.I. (DM MIUR 1111/2019)	-	630.000,00	-	630.000,00

Missione	Programma	Cronoprogramma		Cod. MOGE	Descrizione cronoprogramma	2021	2022	2023	Totale da contrarre
4	6	2021	359	20582	SCUOLE INFANZIA GIOVANE ITALIA, PRIMARIA GIOVANE ITALIA, IC BURLANDO, SEC. I° EX RUFFINI - VIA BURLANDO 1: ADEGUAMENTO ANTINCENDIO FINALIZZATO AL C.P.I. (DM MIUR 1111/2019)	-	330.000,00	-	330.000,00
4	6	2021	389	20654	SCUOLA ELSA MORANTE, VIA LINNEO 232: COMPLETAMENTO RIFACIMENTO SERRAMENTI	200.000,00	300.000,00	-	500.000,00
5	2	2021	207	20052	TEATRO ALTROVE, PIAZZETTA CAMBIASO 1: ADEGUAMENTO PREVENZIONE INCENDI	-	200.000,00	-	200.000,00
5	2	2021	273	20241	TEATRO CARLO FELICE: MANUTENZIONE STRAORDINARIA EDILE ED IMPIANTISTICA ANNO 2021	200.000,00	300.000,00	-	500.000,00
5	2	2021	390	20655	LOGGIA DEI BANCHI (MERCANZIA): REALIZZAZIONE DEL MUSEO DELLA CITTÀ DI GENOVA - GENOA CITY MUSEUM - 2° LOTTO	-	350.000,00	-	350.000,00
5	2	2021	412	20699	CIVICA BIBLIOTECA BERIO, VIA DEL SEMINARIO 16: ADEGUAMENTO ALLE NORME DI PREVENZIONE INCENDI	-	300.000,00	-	300.000,00
5	2	2021	413	20700	CINETECA D.W. GRIFFITH, PIAZZA DE MARINI 3: ADEGUAMENTO ALLE NORME DI PREVENZIONE INCENDI	-	300.000,00	-	300.000,00
6	1	2021	295	20373	INTERVENTI DI PREVENZIONE INCENDI SCIA SU IMPIANTI SPORTIVI (AQ - 1° ANN DI 3) 2021	-	400.000,00	-	400.000,00
8	2	2021	219	20079	MANUT STRAORD ALLOGGI OGGETTO DI PROCEDURE DI SGOMBERO O OCCUPAZIONI ABUSIVE (AQ - 2° ANN, 2° STRALCIO)	-	700.000,00	-	700.000,00
8	2	2021	238	20184	INTERVENTI DI RECUPERO IMMOBILI E ALLOGGI SFITTI DEL PATRIMONIO CIVICO ABITATIVO (AQ - 2° ANN) 2021	-	500.000,00	-	500.000,00
8	2	2021	64		COOFINANZIAMENTO INTERVENTO DI RIQUALIFICAZIONE VIA CECHOV	1.757.511,50	-	-	1.757.511,50
8	2	2021	65		CONVENZIONE ARTE	2.000.000,00	-	-	2.000.000,00
9	1	2021	195	20020	TORRENTE VARENNA: OPERE IDRAULICHE E STRUTTURALI DI ARGINATURA IN LOCALITÀ SAN CARLO DI CESE - 2° LOTTO	900.000,00	900.000,00	-	1.800.000,00
9	1	2021	201	20032	POR FESR LIGURIA (2014-2020) ASSE 6 - ASSE CITTA - RIO ROSATA: ADEGUAMENTO IDRAULICO E IDROGEOLOGICO	-	367.160,00	-	367.160,00
9	1	2021	203	20033	POR FESR LIGURIA (2014-2020) ASSE 6 - ASSE CITTA - RIVI VEILINO E SANT'ANTONINO: ADEGUAMENTO IDRAULICO	-	1.276.536,00	-	1.276.536,00
9	1	2021	243	20191	MANUTENZIONE STRAORDINARIA SU OPERE MARITTIME (AQ - 1° ANN DI 3) 2021	-	300.000,00	-	300.000,00
9	1	2021	244	20192	MANUTENZIONE STRAORDINARIA TOMBINATURE, ARGINI, BRIGLIE, PONTI E IMPALCATI (AQ - 2° ANN DI 3) 2021	-	500.000,00	-	500.000,00

Missione	Programma	Cronoprogramma	Cod. MOGE	Descrizione cronoprogramma	2021	2022	2023	Totale da contrarre
9	1	2021	368	20606 RIO FEGINO: ADEGUAMENTO IDRAULICO - 3° LOTTO 2°STRALCIO	-	135.000,00	-	135.000,00
9	1	2021	392	20657 PASSERELLA PEDONALE VIA DELLE FABBRICHE: RICOSTRUZIONE	-	300.000,00	-	300.000,00
9	1	2021	404	20670 VIA DEL BORGO: RIFACIMENTO PONTE	230.000,00	-	-	230.000,00
9	1	2021	85	ASTER - CAPTAZIONE DELLE ACQUE	500.000,00	-	-	500.000,00
9	2	2021	246	20195 MANUTENZIONI DIFFUSE NELLE VALLATE GENOVESI (AQ - 2^ ANN) 2021	-	200.000,00	-	200.000,00
9	2	2021	283	20357 PARCHI DI NERVI: RESTAURO E VALORIZZAZIONE - 2^3^4^ ANNUALITÀ	72.831,00	484.000,00	144.776,50	701.607,50
9	2	2021	293	20371 RIQUALIFICAZIONE E REALIZZAZIONE NUOVE AREE GIOCO (AQ 1^ ANN) 2021	-	200.000,00	-	200.000,00
9	2	2021	409	20681 GIARDINI PUBBLICI IN VIA L.B. DURANTE A PRÀ: RIQUALIFICAZIONE (INTERVENTO IN PROJECT FINANCING)	55.000,00	-	-	55.000,00
9	2	2021	411	20698 VIA SARDORELLA, BOLZANETO: REALIZZAZIONE AREA GIOCHI IN ADIACENZA CASERMA DELLA POLIZIA DI STATO NINO BIXIO	400.000,00	400.000,00	-	800.000,00
10	5	2021	193	17308 SOSTITUZIONE URGENTE APPOGGI E GIUNTI IMPALCATI STRADALI (AQ - 2^ ANN) 2021	-	1.000.000,00	-	1.000.000,00
10	5	2021	224	20089 MANUTENZIONE STRAORDINARIA VERSANTI IN FRANA (AQ - 1^ ANN) 2021	-	500.000,00	-	500.000,00
10	5	2021	225	20090 MANUTENZIONE STRAORDINARIA MURI DI SOSTEGNO, SCARPATE, IMPALCATI STRADALI E RETI DI DRENAGGIO URBANO (AQ - 1^ ANN) 2021	-	500.000,00	500.000,00	1.000.000,00
10	5	2021	226	20091 MANUTENZIONE STRAORDINARIA MURI DI SOSTEGNO DI CIVICA PROPRIETÀ (AQ - 2^ ANN) 2021	-	400.000,00	400.000,00	800.000,00
10	5	2021	248	20198 PERCORSI STORICI E CREUZE: RECUPERO (AQ - 3^ ANN DI 3) 2021	-	800.000,00	-	800.000,00
10	5	2021	284	20362 VIA SAN QUIRICO: RIQUALIFICAZIONE MARCIAPIEDI E CARREGGIATA - 1^ LOTTO	-	300.000,00	-	300.000,00
10	5	2021	307	20389 INTERVENTI URGENTI SU GRIGLIATI E SCALE DI CIVICA PROPRIETÀ (AQ - 1^ ANN) 2021	-	200.000,00	-	200.000,00
10	5	2021	386	20651 INTERVENTI DIFFUSI PER IL RECUPERO DI IMMOBILI ED ALLOGGI SFITTI DEL PATRIMONIO ERP COMUNALE (AQ - 1^ ANN) 2021	-	500.000,00	-	500.000,00
10	5	2021	403	20669 INTERVENTO DI MESSA IN SICUREZZA IDROGEOLOGICA E STABILIZZAZIONE DELLA TESTATA DI BACINO E RIPRISTINO DI ALCUNI TRATTI DI ARGINATURA DEL RIO FAGAGGIA A GENOVA PRÀ	-	450.000,00	-	450.000,00
10	5	2021	81	SCOLMATORE BISAGNO (LIQUIDAZIONE RISERVE)	2.500.000,00	-	-	2.500.000,00
10	5	2021	121	CONTRATTO DI SERVIZIO COMUNE/ASTER STRADE	7.509.771,00	-	-	7.509.771,00
10	5	2021	124	CONTRATTO DI SERVIZIO COMUNE/ASTER IMPIANTI	1.349.529,00	-	-	1.349.529,00

Missione	Programma	Cronoprogramma		Cod. MOGE	Descrizione cronoprogramma	2021	2022	2023	Totale da contrarre
10	5	2021	134		INTERVENTI MANUTENTIVI - DIVISIONI TERRITORIALI - INTERO TERRITORIO	120.155,00	-	-	120.155,00
10	5	2021	321	20412	WATERFRONT DI LEVANTE: RECUPERO - INTERVENTO N. 29: RIQUALIFICAZIONE INTRADOSSO SOPRAELEVATA E MURA STORICHE	919.845,11	-	-	919.845,11
10	5	2021	400	20666	WATERFRONT DI LEVANTE: RECUPERO - PREPARAZIONE AREA	11.000.000,00	-	-	11.000.000,00
10	5	2021	426	20709	SPIAGGIA DI SAN GIULIANO: ADEGUAMENTO AD USO DISABILI DELLA RAMPA DI ACCESSO DA LUNGOMARE LOMBARDO	80.000,00	-	-	80.000,00
12	9	2021	240	20187	MANUTENZIONE STRAORDINARIA CIMITERI (AQ - 1^ ANN) 2021	-	500.000,00	-	500.000,00
12	9	2021	396	20661	CIMITERO ANGELI DI SAMPIERDARENA: RESTAURO CONSERVATIVO VECCHIA GALLERIA ANGELI, RIFACIMENTO COPERTURE PIANE PERTINENTI LA GALLERIA ANGELI E CINTA ANGELI CON RIPRISTINO VETRATA E BALAUSTRATA	-	300.000,00	300.000,00	600.000,00
14	2	2021	221	20083	INTERVENTI DIFFUSI PRESSO I MERCATI CITTADINI (AQ - 1^ ANN) 2021	-	300.000,00	-	300.000,00
					<b>TOTALE</b>	<b>32.594.642,61</b>	<b>26.347.696,00</b>	<b>2.194.776,50</b>	<b>61.137.115,11</b>

# Elenco fidejussioni

Anno 2021

N.	CAUSALE	Tipo di finanziamento	PROVVEDIMENTO	DEBITO COMPLESSIVO	DURATA	ANNI	TIPOLOGIA TASSO	Tasso annuo: Euribor +spread	ANNUALITA'	Q. CAPITALE	Q. INTERESSI	IMPORTO GARANZIA AL 01/01/2021	IMPORTO GARANZIA AL 31/12/2021
1	Istit. per il Credito Sportivo Palazzo Sport - località Fiumara	mutuo	C.C. 16/19.02.2002	7.230.396,59	2003/2021	15	T. fisso: 4,25%		321.578,17	321.578,17	0,00	321.578,17	0,00
2	Banca Carige S.p.A. ASEF	mutuo	DD 9/25.3.2004	1.350.000,00	2005/2024	20	T.v.: Euribor 6 m spread:0,25%	-0,274%	80.875,15	80.875,15	0,00	334.909,23	254.034,08
3	Banca Carige S.p.A. Mercato piazza Romagnosi	mutuo	CC149/11.12.2001	2.900.000,00	2006/2025	20	T.v.: Euribor 6 m spread:0,80%	0,277%	159.344,21	155.421,78	3.922,43	1.418.600,70	1.263.178,92
4	Banca Carige S.p.A. Consorzio Fioristi Piazz.le Resasco	mutuo	DD 16/10.06.2004	632.802,10	2006/2025	20	Euribor 6 m spread:2,00%	1,477%	35.431,42	30.323,55	5.107,87	345.944,61	315.621,06
5	Istit. per il Credito Sportivo Consorzio Gest. Valletta Lagaggio	mutuo	CC 95/13.07.2004	350.000,00	2005/2022	18	T. fisso: 4,75% contributo c/ l		(1) 54.052,23	51.447,49	2.604,74	67.647,02	16.199,53
6	Banca Carige S.p.A. Campo sportivo Begato 1"Dario De Martini"	mutuo	CC 11/08.02.2005	150.000,00	2006/2025	20	T.v.: Euribor 6 m spread:2,70%	2,177%	10.646,52	9.622,49	1.024,03	47.049,54	37.427,05
7	Istit. per il Credito Sportivo Centro sportivo polivalente Sant'Eusebio	mutuo	CC 34/13.05.2008	241.250,00	2009/2024	15,5	T. fisso: 6,061%		(2) 24.093,76	20.356,94	3.736,82	76.898,93	56.541,99
8	Istit. per il Credito Sportivo "Elisa soc. sport." per piscina Riva- rolo - p.le Guerra	mutuo	CC 104/22.12.2009	829.330,00	2012/2032	21	T.fisso: 4,356%		(3) 60.258,56	37.696,41	22.562,15	579.704,85	542.008,44
9	Banca Carige s.p.A. Fidejussione ASP (Azienda pubblica Servizi alla Persona)	linea di credito	CC 498/499 15.3.1976	1.239.496,56	dal 1976	rinnovo tacito			(4) 1.239.496,56	1.239.496,56	0,00	1.239.496,56	1.239.496,56
	<b>Totali</b>			<b>14.923.275,25</b>					<b>1.985.776,59</b>	<b>1.946.818,54</b>	<b>38.958,05</b>	<b>4.431.829,61</b>	<b>3.724.507,63</b>
	(1) situazione adeguata a piano di rientro accordato dall'istituto finanziatore												
	(2) (3) pda modificati in conseguenza beneficio previsto dal DL 18/2020 e 104/2020												
	(4) - La fidejussione garantisce una linea di credito fino ad un esposizione max di euro 1.239.496,56												



Anno 2022

N.	CAUSALE	Tipo di finanziamento	PROVVEDIMENTO	DEBITO COMPLESSIVO	DURATA	ANNI	TIPOLOGIA TASSO	Tasso annuo: Euribor +spread	ANNUALITA'	Q. CAPITALE	Q. INTERESSI	IMPORTO GARANZIA AL 01/01/2022	IMPORTO GARANZIA AL 31/12/2022
1	<b>Istit. per il Credito Sportivo</b> Palazzo Sport - località Fiumara	mutuo	C.C. 16/19.02.2002	7.230.396,59	2003/2021	15	T. fisso: 4,25%		0,00	0,00	0,00	0,00	0,00
2	<b>Banca Carige S.p.A.</b> ASEF	mutuo	DD 9/25.3.2004	1.350.000,00	2005/2024	20	T.v.: Euribor 6 m spread:0,25%	-0,253%	82.747,61	82.747,61	0,00	254.034,08	171.286,47
3	<b>Banca Carige S.p.A.</b> Mercato piazza Romagnosi	mutuo	CC149/11.12.2001	2.900.000,00	2006/2025	20	T.v.: Euribor 6 m spread:0,80%	0,297%	164.977,21	161.225,57	3.751,64	1.263.178,92	1.101.953,35
4	<b>Banca Carige S.p.A.</b> Consorzio Fioristi Piazz.le Resasco	mutuo	DD 16/10.06.2004	632.802,10	2006/2025	20	Euribor 6 m spread:2,00%	1,497%	36.335,36	31.610,51	4.724,85	315.621,06	284.010,55
5	<b>Istit. per il Credito Sportivo</b> Consorzio Gest. Valletta Lagaggio	mutuo	CC 95/13.07.2004	350.000,00	2005/2022	18	T. fisso: 4,75% contributo c/ l		16.199,53	16.199,53	0,00	16.199,53	0,00
6	<b>Banca Carige S.p.A.</b> Campo sportivo Begato 1"Dario De Martini"	mutuo	CC 11/08.02.2005	150.000,00	2006/2025	20	T.v.: Euribor 6 m spread:2,70%	2,197%	10.902,33	10.080,06	822,27	37.427,05	27.346,99
7	<b>Istit. per il Credito Sportivo</b> Centro sportivo polivalente Sant'Eusebio	mutuo	CC 34/13.05.2008	241.250,00	2009/2024	15,5	T. fisso: 6,061%		24.093,76	21.609,47	2.484,29	56.541,99	34.932,52
8	<b>Istit. per il Credito Sportivo</b> "Elisa soc. sport." per piscina Rivarolo - p.le Guerra	mutuo	CC 104/22.12.2009	829.330,00	2012/2032	21	T.fisso: 4,356%		60.258,56	39.356,35	20.902,21	542.008,44	502.652,09
9	<b>Banca Carige s.p.A.</b> Fidejussione ASP (Azienda pubblica Servizi alla Persona)	linea di credito	CC 498/499 15.3.1976	1.239.496,56	dal 1976		rinnovo tacito		1.239.496,56	1.239.496,56	0,00	1.239.496,56	1.239.496,56
	<b>Totali</b>			14.923.275,25					1.635.010,92	1.602.325,66	32.685,26	3.724.507,63	3.361.678,53

Anno 2023

N.	CAUSALE	Tipo di finanziamento	PROVVEDIMENTO	DEBITO COMPLESSIVO	DURATA	ANNI	TIPOLOGIA TASSO	Tasso annuo: Euribor +spread	ANNUALITA'	Q. CAPITALE	Q. INTERESSI	IMPORTO GARANZIA AL 01/01/2023	IMPORTO GARANZIA AL 31/12/2023
1	<b>Istit. per il Credito Sportivo</b> Palazzo Sport - località Fiumara	mutuo	C.C. 16/19.02.2002	7.230.396,59	2003/2021	15	T. fisso: 4,25%		0,00	0,00	0,00	0,00	0,00
2	<b>Banca Carige S.p.A.</b> ASEF	mutuo	DD 9/25.3.2004	1.350.000,00	2005/2024	20	T.v.: Euribor 6 m spread:0,25%	-0,200%	84.663,43	84.663,43	0,00	171.286,47	86.623,04
3	<b>Banca Carige S.p.A.</b> Mercato piazza Romagnosi	mutuo	CC149/11.12.2001	2.900.000,00	2006/2025	20	T.v.: Euribor 6 m spread:0,80%	0,350%	171.104,05	167.246,11	3.857,94	1.101.953,35	934.707,24
4	<b>Banca Carige S.p.A.</b> Consorzio Fioristi Piazz.le Resasco	mutuo	DD 16/10.06.2004	632.802,10	2006/2025	20	Euribor 6 m spread:2,00%	1,550%	37.354,53	32.952,08	4.402,45	284.010,55	251.058,47
5	<b>Istit. per il Credito Sportivo</b> Consorzio Gest. Valletta Lagaggio	mutuo	CC 95/13.07.2004	350.000,00	2005/2022	18	T. fisso: 4,75% contributo c/ l		0,00	0,00	0,00	0,00	0,00
6	<b>Banca Carige S.p.A.</b> Campo sportivo Begato 1"Dario De Martini"	mutuo	CC 11/08.02.2005	150.000,00	2006/2025	20	T.v.: Euribor 6 m spread:2,70%	2,250%	11.174,72	10.559,39	615,33	27.346,99	16.787,60
7	<b>Istit. per il Credito Sportivo</b> Centro sportivo polivalente Sant'Eusebio	mutuo	CC 34/13.05.2008	241.250,00	2009/2024	15,5	T. fisso: 6,061%		24.093,76	22.939,06	1.154,70	34.932,52	11.993,46
8	<b>Istit. per il Credito Sportivo</b> "Elisa soc. sport." per piscina Rivarolo - p.le Guerra	mutuo	CC 104/22.12.2009	829.330,00	2012/2032	21	T.fisso: 4,356%		60.258,56	41.089,38	19.169,18	502.652,09	461.562,71
9	<b>Banca Carige s.p.A.</b> Fidejussione ASP (Azienda pubblica Servizi alla Persona)	linea di credito	CC 498/499 15.3.1976	1.239.496,56	dal 1976		rinnovo tacito		1.239.496,56	1.239.496,56	0,00	1.239.496,56	1.239.496,56
	<b>Totali</b>			14.923.275,25					1.628.145,61	1.598.946,01	29.199,60	3.361.678,53	3.002.229,08

## Oneri finanziari derivanti da contratti relativi a strumenti finanziari derivati

Nota informativa degli oneri finanziari derivanti da contratti relativi a strumenti finanziari derivati o da contratti di finanziamento che includono una componente derivata (art. 62, comma 8, del D.L. 25-6-2008 n. 112, così come modificato dalla legge di conversione 6 agosto 2008, n. 133, e, così come modificato dal comma 572, art. 1 della Legge 147 del 27 Dicembre 2013).

Si dà di seguito atto dei contratti di swap in essere al 31/12/2020 e della previsione sul bilancio 2021/2023 dei relativi differenziali.

A)

### Interventi con strumenti di finanza derivata

Descrizione contratti di swap in essere al 31/12/2019					
Istituto e Res.Debito	Finanziamento sottostante	Comune riceve	Comune paga ACT/360	Soglia/Barriera	scadenze
<b>UNICREDIT</b>					
<b>2.181.839,40</b>	<b>C.DD.PP</b>	Tasso variabile C.DD.PP Euribor 6m +0,15	tasso fisso 4,75%		<b>dal 31/12/2002 al 31/12/2022</b>
<b>BNL</b>					
<b>0</b>	<b>MUTUO BNL</b>	Euribor 6m	tasso fisso 4,95% altrimenti Euribor 6 m	se Euribor <= 7,10	<b>dal 31/12/2001- al 31/12/2020</b>
<b>2.181.839,40</b>	<b>Residuo nozionale complessivo al 31.12.2020</b>				

B)

Mark to Market previsionale del 19/01/2021 estratto dal portale Insito di Finance Active con tassi forward.

Interventi con strumenti di finanza derivata											
N° Copertura	Proprietario del mutuo	Banca	Nozionale residuo	Durata residua	Prossima rata complessiva	Valorizzazione	Ricevuto		Pagato		Prodotti collegati
							Tasso	Rischio	Tasso	Rischio	
Swap Unicredit	Comune di Genova - SWAP	UniCredit	2 181 839,70 €	1,96	30/06/2021	94 720,37 €	Media di Euribor 06 M + 0.15	Variable	Tasso fisso al 4.75 %	Fisso	200296021, 200296034, 200296022, 200296039, 200296039bis, 200296027, 200296040, 200296025, 200296026, 200296047, 200296045, 200296044, 200296041, 200296024, 200296029, 200296028, 200296043, 200296054, 200296042, 200296051, 200296053, 200296052, 200296038, 200296037, 200296036, 200296035, 200296023, 200296033, 200296032, 200296050, 200296049, 200296048, 200296030, 200296031, 200296046, 200296020
<b>total</b>			<b>2 181 839,70 €</b>			<b>94 720,37 €</b>					

C)

Al 31/12/2020 si sono estinti sia la passività (Mutuo Banca Nazionale del Lavoro) sulla quale insisteva il derivato Banca Nazionale del Lavoro che il derivato stesso.

Il residuo debito al 31/12/2020 delle passività (mutui MEF in carico a Cassa Depositi e Prestiti) sulle quali insiste il derivato Unicredit è pari ad € 2.181.839,70 (nell'ambito delle misure poste in essere per fronteggiare la pandemia da covid-19, il MEF ha posposto a fine ammortamento, senza ulteriori oneri, il pagamento delle quote capitali scadenti nel 2020). Il Mark to Market (Fair Value) del derivato, elaborato alla data del 19/01/2021, è pari ad € 94.720,37. Il tasso di interesse sulle passività sottostanti è l'Euribor CDP + 0,15%.

D)

<b>Previsione differenziali attivi e passivi anno 2021 (*)</b>	
<b>UNICREDIT S.P.A.</b>	<b>€ 71.116,32</b>
<b>TOTALE</b>	<b>€ 71.116,32</b>
<b>Previsione differenziali attivi e passivi anno 2022 (*)</b>	
<b>UNICREDIT S.P.A.</b>	<b>€ 30.287,65</b>
<b>TOTALE</b>	<b>€ 30.287,65</b>

(\*) Le previsioni sono state elaborate su "Insito" con tassi forward, portale on-line di Finance Active

E) Tasso costo finale sintetico presunto a carico dell'Ente elaborato dal consulente Finance Active con dati estratti al 14/01/2021

Riferimento	2020	2021	2022
Swap BNL	5,54%		
Swap Unicredit	4,87%	5,13%	5,15%

Il comma 3 dell'articolo 62 del decreto legge 112 del 2008, così come modificato dal comma 572 dell'articolo 1 della Legge 147 del 27 dicembre 2013, pone un divieto da parte degli Enti Locali alla stipula di contratti di derivati, alla rinegoziazione dei contratti derivati già in essere e alla stipula di contratti di finanziamento che includano componenti derivate.

Da tale divieto sono escluse:

- le estinzioni anticipate totali dei contratti relativi agli strumenti finanziari derivati;
- le riassegnazioni dei medesimi contratti a controparti diverse dalle originarie, nella forma di novazioni soggettive, senza che vengano modificati i termini e le condizioni finanziarie dei contratti rassegnati;
- la possibilità di ristrutturare il contratto derivato a seguito di modifica della passività alla quale il medesimo contratto è riferito, esclusivamente nella forma di operazioni prive di componenti opzionali e volte alla trasformazione da tasso fisso a variabile o viceversa e con la finalità di mantenere la corrispondenza tra la passività rinegoziata e la collegata operazione di copertura;
- il perfezionamento di contratti di finanziamento che includono l'acquisto di cap da parte dell'ente.

## Società partecipate del Comune di Genova

DETTAGLIO DELLE SOCIETA' PARTECIPATE DELL'ENTE al 31.12.2020

"Si precisa che la rappresentazione di I e II livello è data per le Società Controllate e Collegate, per le altre Partecipazioni è data la rappresentazione di I livello"



COMUNE DI GENOVA

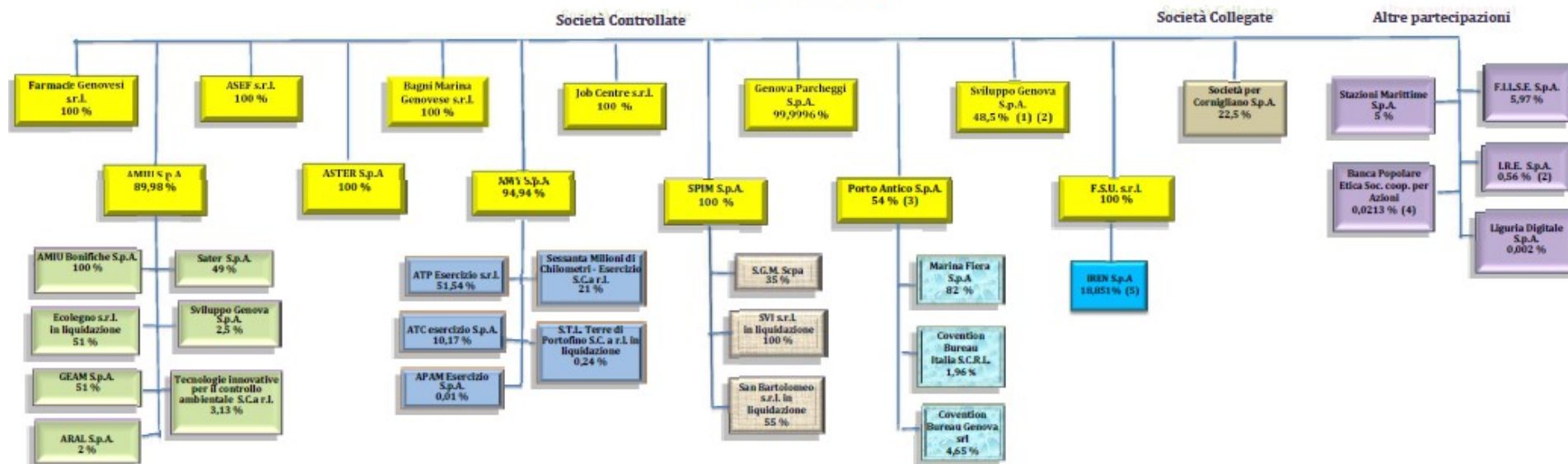

Si segnala che:

- (1) Società nella quale si detiene una partecipazione aggiuntiva del 2,50% attraverso la controllata AMIU; in totale 51%.
- (2) E' in corso un'operazione di integrazione societaria fra IRE e Sviluppo Genova.
- (3) Partecipazione aumentata dal 51% al 51,95% a seguito di operazioni di integrazione societaria con Fiera di Genova S.p.A (30/05/2019); successivamente salita al 54% a seguito di aumento di capitale sociale (scad. 31/12/2019) sottoscritto dal Comune di Genova e da Filsee.
- (4) Quota di partecipazione variabile riferita al 31/12/2019;
- (5) La partecipazione nella quotata IREN è quella risultante al 02.09.2020 dalla pubblicazione "azionariato" sul sito del Gruppo Iren.

## Enti e Organismi Strumentali

Con deliberazione di Giunta Comunale n. 292/2020 si è operata una ricognizione delle società e degli organismi strumentali riconducibili al “Gruppo Comune di Genova”, al fine di individuarne successivamente l’area di consolidamento per la redazione del bilancio consolidato.

Infatti, con il D. Lgs. 118 del 23.6.2011, si è avviato il processo di riforma della finanza pubblica, che prevede, nell’ambito del processo di armonizzazione dei sistemi contabili e degli schemi di bilancio delle amministrazioni pubbliche, l’adozione del bilancio consolidato (obbligatorio, ai sensi del D. Lgs. 126/2014, a decorre dall’esercizio 2015).

Il principio contabile applicato concernente il bilancio consolidato, di cui all’allegato 4/4 del citato D.Lgs. 118/2011, al paragrafo 3 relativo alle attività preliminari al consolidamento dei bilanci del gruppo considerato, prevede che vengano predisposti due distinti elenchi concernenti:

- 1) gli enti, le aziende e le società che compongono il cd. “gruppo amministrazione pubblica”, in applicazione dei principi indicati nel paragrafo 2 del principio, evidenziando gli enti, le aziende e le società che, a loro volta, sono a capo di un gruppo di amministrazioni pubbliche o di imprese;
  - 2) gli enti, le aziende e le società del gruppo compresi nel bilancio consolidato;
- e che i due elenchi, unitamente ai loro aggiornamenti, siano oggetto di approvazione da parte della Giunta Comunale.

Gli Organismi ed Enti Strumentali del Bilancio Comunale, elencati nella sopra citata deliberazione, che compongono il gruppo amministrazione pubblica sono i seguenti:

### 1) Organismi strumentali

- Istituzione MUMA – Musei del Mare e delle Migrazioni;

### 2) Enti strumentali

- Consorzio Villa Serra;
- Consorzio Bacino Imbrifero Montano del Bormida;
- Ente Autonomo del Teatro Stabile di Genova;
- Fondazione Teatro Carlo Felice;
- Fondazione Civico Museo Biblioteca dell’Attore del Teatro Stabile di Genova;
- Genova Palazzo Ducale Fondazione per la Cultura;
- Fondazione Urban Lab Genoa International School;

Si segnala infine che i bilanci consuntivi degli enti e organismi strumentali sono consultabili accedendo al sito web istituzionale del Comune: dalla sezione *Amministrazione Trasparente*, alla pagina <https://smart.comune.genova.it/amministrazionetrasparente> e in particolare dalla sottosezione *Enti Controllati*, alla pagina <http://www.comune.genova.it/node/13607> sono infatti accessibili le pagine dedicate agli enti in parola e i link diretti e indiretti ai rispettivi bilanci.

## **Altre informazioni riguardanti le previsioni**

A scopo informativo vengono presentati i seguenti prospetti, contenenti informazioni di dettaglio, relativi a:

- Entrate per titoli, tipologie e categorie
- Spese per missioni, programmi e macroaggregati
  - Spese correnti
  - Spese in conto capitale e spese per incremento di attività finanziarie
  - Spese per rimborso di prestiti
  - Spese per servizi per conto terzi e partite di giro



**ALLEGATO AL PEG DEGLI ENTI LOCALI ENTRATE PER TITOLI, TIPOLOGIE E CATEGORIE  
PREVISIONI DI COMPETENZA**

TITOLO TIPOLOGIA CATEGORIA	DENOMINAZIONE	Previsioni 2021		Previsioni 2022		Previsioni 2023	
		Totale	di cui entrate non ricorrenti	Totale	di cui entrate non ricorrenti	Totale	di cui entrate non ricorrenti
	<b>ENTRATE CORRENTI DI NATURA TRIBUTARIA, CONTRIBUTIVA E PEREQUATIVA</b>						
<b>1010100</b>	<b>Tipologia 101: IMPOSTE, TASSE E PROVENTI ASSIMILATI</b>	<b>428.982.000,00</b>	<b>0,00</b>	<b>430.932.000,00</b>	<b>0,00</b>	<b>430.872.000,00</b>	<b>0,00</b>
1010106	IMPOSTA MUNICIPALE PROPRIA	187.000.000,00	0,00	188.000.000,00	0,00	188.000.000,00	0,00
1010108	IMPOSTA COMUNALE SUGLI IMMOBILI (ICI)	150.000,00	0,00	100.000,00	0,00	50.000,00	0,00
1010116	ADDIZIONALE COMUNALE IRPEF	72.500.000,00	0,00	73.500.000,00	0,00	73.500.000,00	0,00
1010141	IMPOSTA DI SOGGIORNO	3.800.000,00	0,00	3.800.000,00	0,00	3.800.000,00	0,00
1010151	TASSA SMALTIMENTO RIFIUTI SOLIDI URBANI	164.862.000,00	0,00	164.862.000,00	0,00	164.862.000,00	0,00
1010153	IMPOSTA COMUNALE SULLA PUBBLICITA' E DIRITTO SULLE PUBBLICHE AFFISSIONI	150.000,00	0,00	150.000,00	0,00	150.000,00	0,00
1010154	IMPOSTA MUNICIPALE SECONDARIA	0,00	0,00	0,00	0,00	0,00	0,00
1010160	TRIBUTO PER L'ESERCIZIO DELLE FUNZIONI DI TUTELA, PROTEZIONE E IGIENE DELL'AMBIENTE	0,00	0,00	0,00	0,00	0,00	0,00
1010161	TRIBUTO COMUNALE SUI RIFIUTI E SUI SERVIZI	420.000,00	0,00	420.000,00	0,00	410.000,00	0,00
1010176	TRIBUTO PER I SERVIZI INDIVISIBILI (TASI)	100.000,00	0,00	100.000,00	0,00	100.000,00	0,00
1010199	ALTRE IMPOSTE, TASSE E PROVENTI ASSIMILATI N.A.C.	0,00	0,00	0,00	0,00	0,00	0,00
<b>1010400</b>	<b>Tipologia 104: COMPARTECIPAZIONI DI TRIBUTI</b>	<b>0,00</b>	<b>0,00</b>	<b>0,00</b>	<b>0,00</b>	<b>0,00</b>	<b>0,00</b>
1010405	COMPARTECIPAZIONE IVA AI COMUNI	0,00	0,00	0,00	0,00	0,00	0,00
1010406	COMPARTECIPAZIONE IRPEF AI COMUNI	0,00	0,00	0,00	0,00	0,00	0,00
1010498	ALTRE COMPARTECIPAZIONI ALLE PROVINCE N.A.C.	0,00	0,00	0,00	0,00	0,00	0,00
<b>1030100</b>	<b>Tipologia 301: FONDI PEREQUATIVI DA AMMINISTRAZIONI CENTRALI</b>	<b>139.934.099,20</b>	<b>0,00</b>	<b>137.488.983,98</b>	<b>0,00</b>	<b>136.816.280,72</b>	<b>0,00</b>
1030101	FONDI PEREQUATIVI DALLO STATO	139.934.099,20	0,00	137.488.983,98	0,00	136.816.280,72	0,00
<b>1000000</b>	<b>TOTALE TITOLO 1</b>	<b>568.916.099,20</b>	<b>0,00</b>	<b>568.420.983,98</b>	<b>0,00</b>	<b>567.688.280,72</b>	<b>0,00</b>

**ALLEGATO AL PEG DEGLI ENTI LOCALI ENTRATE PER TITOLI, TIPOLOGIE E CATEGORIE  
PREVISIONI DI COMPETENZA**

TITOLO TIPOLOGIA CATEGORIA	DENOMINAZIONE	Previsioni 2021		Previsioni 2022		Previsioni 2023	
		Totale	di cui entrate non ricorrenti	Totale	di cui entrate non ricorrenti	Totale	di cui entrate non ricorrenti
	<b>TRASFERIMENTI CORRENTI</b>						
<b>2010100</b>	<b>Tipologia 101: TRASFERIMENTI CORRENTI DA AMMINISTRAZIONI PUBBLICHE</b>	<b>64.832.088,37</b>	<b>7.800.000,00</b>	<b>51.140.245,76</b>	<b>1.000.000,00</b>	<b>46.231.622,09</b>	<b>1.000.000,00</b>
2010101	TRASFERIMENTI CORRENTI DA AMMINISTRAZIONI CENTRALI	51.400.807,35	6.800.000,00	38.043.134,74	0,00	33.084.742,09	0,00
2010102	TRASFERIMENTI CORRENTI DA AMMINISTRAZIONI LOCALI	13.421.281,02	1.000.000,00	13.097.111,02	1.000.000,00	13.146.880,00	1.000.000,00
2010103	TRASFERIMENTI CORRENTI DA ENTI DI PREVIDENZA	10.000,00	0,00	0,00	0,00	0,00	0,00
<b>2010200</b>	<b>Tipologia 102: TRASFERIMENTI CORRENTI DA FAMIGLIE</b>	<b>10.000,00</b>	<b>0,00</b>	<b>10.000,00</b>	<b>0,00</b>	<b>10.000,00</b>	<b>0,00</b>
2010201	TRASFERIMENTI CORRENTI DA FAMIGLIE	10.000,00	0,00	10.000,00	0,00	10.000,00	0,00
<b>2010300</b>	<b>Tipologia 103: TRASFERIMENTI CORRENTI DA IMPRESE</b>	<b>3.215.236,00</b>	<b>0,00</b>	<b>4.639.236,00</b>	<b>0,00</b>	<b>5.249.236,00</b>	<b>0,00</b>
2010301	SPONSORIZZAZIONI DA IMPRESE	2.941.070,00	0,00	4.405.070,00	0,00	5.015.070,00	0,00
2010302	ALTRI TRASFERIMENTI CORRENTI DA IMPRESE	274.166,00	0,00	234.166,00	0,00	234.166,00	0,00
<b>2010400</b>	<b>Tipologia 104: TRASFERIMENTI CORRENTI DA ISTITUZIONI SOCIALI PRIVATE</b>	<b>4.539.000,00</b>	<b>0,00</b>	<b>4.209.000,00</b>	<b>0,00</b>	<b>4.359.000,00</b>	<b>0,00</b>
2010401	TRASFERIMENTI CORRENTI DA ISTITUZIONI SOCIALI PRIVATE	4.539.000,00	0,00	4.209.000,00	0,00	4.359.000,00	0,00
<b>2010500</b>	<b>Tipologia 105: TRASFERIMENTI CORRENTI DALL'UNIONE EUROPEA E DAL RESTO DEL MONDO</b>	<b>1.927.934,48</b>	<b>0,00</b>	<b>939.953,93</b>	<b>0,00</b>	<b>771.059,45</b>	<b>0,00</b>
2010501	TRASFERIMENTI CORRENTI DALL'UNIONE EUROPEA	1.521.143,66	0,00	503.163,11	0,00	387.163,11	0,00
2010502	TRASFERIMENTI CORRENTI DAL RESTO DEL MONDO	406.790,82	0,00	436.790,82	0,00	383.896,34	0,00
<b>2000000</b>	<b>TOTALE TITOLO 2</b>	<b>74.524.258,85</b>	<b>7.800.000,00</b>	<b>60.938.435,69</b>	<b>1.000.000,00</b>	<b>56.620.917,54</b>	<b>1.000.000,00</b>

**ALLEGATO AL PEG DEGLI ENTI LOCALI ENTRATE PER TITOLI, TIPOLOGIE E CATEGORIE  
PREVISIONI DI COMPETENZA**

TITOLO TIPOLOGIA CATEGORIA	DENOMINAZIONE	Previsioni 2021		Previsioni 2022		Previsioni 2023	
		Totale	di cui entrate non ricorrenti	Totale	di cui entrate non ricorrenti	Totale	di cui entrate non ricorrenti
	<b>ENTRATE EXTRATRIBUTARIE</b>						
<b>3010000</b>	<b>Tipologia 100: VENDITA DI BENI E SERVIZI E PROVENTI DERIVANTI DALLA GESTIONE DEI BENI</b>	<b>93.294.127,97</b>	<b>0,00</b>	<b>76.241.206,91</b>	<b>0,00</b>	<b>76.257.121,91</b>	<b>0,00</b>
3010100	VENDITA DI BENI	0,00	0,00	0,00	0,00	0,00	0,00
3010200	ENTRATE DALLA VENDITA E DALL'EROGAZIONE DI SERVIZI	41.448.572,34	0,00	37.473.781,17	0,00	37.556.781,17	0,00
3010300	PROVENTI DERIVANTI DALLA GESTIONE DEI BENI	51.845.555,63	0,00	38.767.425,74	0,00	38.700.340,74	0,00
<b>3020000</b>	<b>Tipologia 200: PROVENTI DERIVANTI DALL'ATTIVITA' DI CONTROLLO E REPRESSIONE DELLE IRREGOLARITA' E DEGLI ILLECITI</b>	<b>49.727.600,00</b>	<b>0,00</b>	<b>51.099.600,00</b>	<b>0,00</b>	<b>50.984.600,00</b>	<b>0,00</b>
3020200	ENTRATE DA FAMIGLIE DERIVANTI DALL'ATTIVITA' DI CONTROLLO E REPRESSIONE DELLE IRREGOLARITA' E DEGLI ILLECITI	47.876.600,00	0,00	49.255.600,00	0,00	49.140.600,00	0,00
3020300	ENTRATE DA IMPRESE DERIVANTI DALL'ATTIVITA' DI CONTROLLO E REPRESSIONE DELLE IRREGOLARITA' E DEGLI ILLECITI	1.851.000,00	0,00	1.844.000,00	0,00	1.844.000,00	0,00
<b>3030000</b>	<b>Tipologia 300: INTERESSI ATTIVI</b>	<b>1.045.100,00</b>	<b>0,00</b>	<b>1.141.100,00</b>	<b>0,00</b>	<b>1.141.100,00</b>	<b>0,00</b>
3030100	INTERESSI ATTIVI DA TITOLI O FINANZIAMENTI A BREVE TERMINE	0,00	0,00	0,00	0,00	0,00	0,00
3030200	INTERESSI ATTIVI DA TITOLI O FINANZIAMENTI A MEDIO - LUNGO TERMINE	0,00	0,00	0,00	0,00	0,00	0,00
3030300	ALTRI INTERESSI ATTIVI	1.045.100,00	0,00	1.141.100,00	0,00	1.141.100,00	0,00
<b>3040000</b>	<b>Tipologia 400: ALTRE ENTRATE DA REDDITI DA CAPITALE</b>	<b>15.500.000,00</b>	<b>0,00</b>	<b>8.570.000,00</b>	<b>0,00</b>	<b>8.583.000,00</b>	<b>0,00</b>
3040200	ENTRATE DERIVANTI DALLA DISTRIBUZIONE DI DIVIDENDI	0,00	0,00	0,00	0,00	0,00	0,00
3040300	ENTRATE DERIVANTI DALLA DISTRIBUZIONE DI UTILI E AVANZI	15.500.000,00	0,00	8.570.000,00	0,00	8.583.000,00	0,00
<b>3050000</b>	<b>Tipologia 500: RIMBORSI E ALTRE ENTRATE CORRENTI</b>	<b>22.222.069,05</b>	<b>0,00</b>	<b>21.303.997,11</b>	<b>75.000,00</b>	<b>19.101.397,98</b>	<b>2.260.000,00</b>
3050100	INDENNIZZI DI ASSICURAZIONE	345.000,00	0,00	345.000,00	0,00	345.000,00	0,00
3050200	RIMBORSI IN ENTRATA	15.687.170,98	0,00	15.780.670,98	75.000,00	17.445.170,98	2.260.000,00
3059900	ALTRE ENTRATE CORRENTI N.A.C.	6.189.898,07	0,00	5.178.326,13	0,00	1.311.227,00	0,00
<b>3000000</b>	<b>TOTALE TITOLO 3</b>	<b>181.788.897,02</b>	<b>0,00</b>	<b>158.355.904,02</b>	<b>75.000,00</b>	<b>156.067.219,89</b>	<b>2.260.000,00</b>

**ALLEGATO AL PEG DEGLI ENTI LOCALI ENTRATE PER TITOLI, TIPOLOGIE E CATEGORIE  
PREVISIONI DI COMPETENZA**

TITOLO TIPOLOGIA CATEGORIA	DENOMINAZIONE	Previsioni 2021		Previsioni 2022		Previsioni 2023	
		Totale	di cui entrate non ricorrenti	Totale	di cui entrate non ricorrenti	Totale	di cui entrate non ricorrenti
	<b>ENTRATE IN CONTO CAPITALE</b>						
<b>4020000</b>	<b>Tipologia 200: CONTRIBUTI AGLI INVESTIMENTI</b>	<b>272.337.681,33</b>	<b>272.337.681,33</b>	<b>95.438.392,07</b>	<b>95.438.392,07</b>	<b>77.328.059,82</b>	<b>77.328.059,82</b>
4020100	CONTRIBUTI AGLI INVESTIMENTI DA AMMINISTRAZIONI PUBBLICHE	267.133.484,93	267.133.484,93	91.109.474,32	91.109.474,32	76.987.263,30	76.987.263,30
4020200	CONTRIBUTI AGLI INVESTIMENTI DA FAMIGLIE	294.032,70	294.032,70	0,00	0,00	0,00	0,00
4020300	CONTRIBUTI AGLI INVESTIMENTI DA IMPRESE	3.459.786,70	3.459.786,70	1.778.917,75	1.778.917,75	340.796,52	340.796,52
4020400	CONTRIBUTI AGLI INVESTIMENTI DA ISTITUZIONI SOCIALI PRIVATE	1.012.000,00	1.012.000,00	2.200.000,00	2.200.000,00	0,00	0,00
4020500	CONTRIBUTI AGLI INVESTIMENTI DALL'UNIONE EUROPEA E DAL RESTO DEL MONDO	438.377,00	438.377,00	350.000,00	350.000,00	0,00	0,00
4020600	CONTRIBUTI AGLI INVESTIMENTI DIRETTAMENTE DESTINATI AL RIMBORSO DI PRESTITI DA AMMINISTRAZIONI PUBBLICHE	0,00	0,00	0,00	0,00	0,00	0,00
<b>4040000</b>	<b>Tipologia 400: ENTRATE DA ALIENAZIONE DI BENI MATERIALI E IMMATERIALI</b>	<b>3.547.479,15</b>	<b>3.547.479,15</b>	<b>22.683.775,00</b>	<b>22.683.775,00</b>	<b>343.230,00</b>	<b>343.230,00</b>
4040100	ALIENAZIONE DI BENI MATERIALI	2.735.193,85	2.735.193,85	22.583.775,00	22.583.775,00	243.230,00	243.230,00
4040200	CESSIONE DI TERRENI E DI BENI MATERIALI NON PRODOTTI	812.285,30	812.285,30	100.000,00	100.000,00	100.000,00	100.000,00
4040300	ALIENAZIONE DI BENI IMMATERIALI	0,00	0,00	0,00	0,00	0,00	0,00
<b>4050000</b>	<b>Tipologia 500: ALTRE ENTRATE IN CONTO CAPITALE</b>	<b>4.695.725,00</b>	<b>4.695.725,00</b>	<b>4.200.000,00</b>	<b>4.200.000,00</b>	<b>4.200.000,00</b>	<b>4.200.000,00</b>
4050100	PERMESSI DI COSTRUIRE	4.470.000,00	4.470.000,00	4.200.000,00	4.200.000,00	4.200.000,00	4.200.000,00
4050200	ENTRATE DERIVANTI DA CONFERIMENTO IMMOBILI A FONDI IMMOBILIARI	0,00	0,00	0,00	0,00	0,00	0,00
4050300	ENTRATE IN CONTO CAPITALE DOVUTE A RIMBORSI, RECUPERI E RESTITUZIONI DI SOMME NON DOVUTE O INCASSATE IN ECCESSO	0,00	0,00	0,00	0,00	0,00	0,00
4050400	ALTRE ENTRATE IN CONTO CAPITALE N.A.C.	225.725,00	225.725,00	0,00	0,00	0,00	0,00
<b>4000000</b>	<b>TOTALE TITOLO 4</b>	<b>280.580.885,48</b>	<b>280.580.885,48</b>	<b>122.322.167,07</b>	<b>122.322.167,07</b>	<b>81.871.289,82</b>	<b>81.871.289,82</b>

**ALLEGATO AL PEG DEGLI ENTI LOCALI ENTRATE PER TITOLI, TIPOLOGIE E CATEGORIE  
PREVISIONI DI COMPETENZA**

TITOLO TIPOLOGIA CATEGORIA	DENOMINAZIONE	Previsioni 2021		Previsioni 2022		Previsioni 2023	
		Totale	di cui entrate non ricorrenti	Totale	di cui entrate non ricorrenti	Totale	di cui entrate non ricorrenti
	<b>ENTRATE DA RIDUZIONE DI ATTIVITA' FINANZIARIE</b>						
<b>5010000</b>	<b>Tipologia 100: ALIENAZIONE DI ATTIVITA' FINANZIARIE</b>	<b>0,00</b>	<b>0,00</b>	<b>0,00</b>	<b>0,00</b>	<b>0,00</b>	<b>0,00</b>
5010100	ALIENAZIONE DI PARTECIPAZIONI	0,00	0,00	0,00	0,00	0,00	0,00
<b>5020000</b>	<b>Tipologia 200: RISCOSSIONE CREDITI DI BREVE TERMINE</b>	<b>0,00</b>	<b>0,00</b>	<b>0,00</b>	<b>0,00</b>	<b>0,00</b>	<b>0,00</b>
5020100	RISCOSSIONE CREDITI DI BREVE TERMINE A TASSO AGEVOLATO DA AMMINISTRAZIONI PUBBLICHE	0,00	0,00	0,00	0,00	0,00	0,00
5020800	RISCOSSIONE CREDITI DI BREVE TERMINE A TASSO NON AGEVOLATO DA IMPRESE	0,00	0,00	0,00	0,00	0,00	0,00
<b>5030000</b>	<b>Tipologia 300: RISCOSSIONE CREDITI DI MEDIO-LUNGO TERMINE</b>	<b>0,00</b>	<b>0,00</b>	<b>0,00</b>	<b>0,00</b>	<b>0,00</b>	<b>0,00</b>
5030300	RISCOSSIONE CREDITI DI MEDIO-LUNGO TERMINE A TASSO AGEVOLATO DA IMPRESE	0,00	0,00	0,00	0,00	0,00	0,00
5030800	RISCOSSIONE CREDITI DI MEDIO-LUNGO TERMINE A TASSO NON AGEVOLATO DA IMPRESE	0,00	0,00	0,00	0,00	0,00	0,00
<b>5040000</b>	<b>Tipologia 400: ALTRE ENTRATE PER RIDUZIONE DI ATTIVITA' FINANZIARIE</b>	<b>80.000.000,00</b>	<b>80.000.000,00</b>	<b>80.000.000,00</b>	<b>80.000.000,00</b>	<b>80.000.000,00</b>	<b>80.000.000,00</b>
5040700	PRELIEVI DA DEPOSITI BANCARI	80.000.000,00	80.000.000,00	80.000.000,00	80.000.000,00	80.000.000,00	80.000.000,00
<b>5000000</b>	<b>TOTALE TITOLO 5</b>	<b>80.000.000,00</b>	<b>80.000.000,00</b>	<b>80.000.000,00</b>	<b>80.000.000,00</b>	<b>80.000.000,00</b>	<b>80.000.000,00</b>

**ALLEGATO AL PEG DEGLI ENTI LOCALI ENTRATE PER TITOLI, TIPOLOGIE E CATEGORIE  
PREVISIONI DI COMPETENZA**

TITOLO TIPOLOGIA CATEGORIA	DENOMINAZIONE	Previsioni 2021		Previsioni 2022		Previsioni 2023	
		Totale	di cui entrate non ricorrenti	Totale	di cui entrate non ricorrenti	Totale	di cui entrate non ricorrenti
	<b>ACCENSIONE PRESTITI</b>						
<b>6010000</b>	<b>Tipologia 100: EMISSIONE DI TITOLI OBBLIGAZIONARI</b>	<b>0,00</b>	<b>0,00</b>	<b>0,00</b>	<b>0,00</b>	<b>0,00</b>	<b>0,00</b>
6010100	EMISSIONI TITOLI OBBLIGAZIONARI A BREVE TERMINE	0,00	0,00	0,00	0,00	0,00	0,00
<b>6020000</b>	<b>Tipologia 200: ACCENSIONE PRESTITI A BREVE TERMINE</b>	<b>0,00</b>	<b>0,00</b>	<b>0,00</b>	<b>0,00</b>	<b>0,00</b>	<b>0,00</b>
6020100	FINANZIAMENTI A BREVE TERMINE	0,00	0,00	0,00	0,00	0,00	0,00
<b>6030000</b>	<b>Tipologia 300: ACCENSIONE MUTUI E ALTRI FINANZIAMENTI A MEDIO LUNGO TERMINE</b>	<b>38.432.490,87</b>	<b>38.432.490,87</b>	<b>38.052.090,57</b>	<b>38.052.090,57</b>	<b>35.019.803,55</b>	<b>35.019.803,55</b>
6030100	FINANZIAMENTI A MEDIO LUNGO TERMINE	38.432.490,87	38.432.490,87	38.052.090,57	38.052.090,57	35.019.803,55	35.019.803,55
<b>6000000</b>	<b>TOTALE TITOLO 6</b>	<b>38.432.490,87</b>	<b>38.432.490,87</b>	<b>38.052.090,57</b>	<b>38.052.090,57</b>	<b>35.019.803,55</b>	<b>35.019.803,55</b>

**ALLEGATO AL PEG DEGLI ENTI LOCALI ENTRATE PER TITOLI, TIPOLOGIE E CATEGORIE  
PREVISIONI DI COMPETENZA**

TITOLO TIPOLOGIA CATEGORIA	DENOMINAZIONE	Previsioni 2021		Previsioni 2022		Previsioni 2023	
		Totale	di cui entrate non ricorrenti	Totale	di cui entrate non ricorrenti	Totale	di cui entrate non ricorrenti
	<b>ANTICIPAZIONI DA ISTITUTO TESORIERE/CASSIERE</b>						
<b>7010000</b>	<b>Tipologia 100: ANTICIPAZIONI DA ISTITUTO TESORIERE/CASSIERE</b>	<b>334.818.007,85</b>	<b>334.818.007,85</b>	<b>334.818.007,85</b>	<b>334.818.007,85</b>	<b>200.890.804,71</b>	<b>200.890.804,71</b>
7010100	ANTICIPAZIONI DA ISTITUTO TESORIERE/CASSIERE	334.818.007,85	334.818.007,85	334.818.007,85	334.818.007,85	200.890.804,71	200.890.804,71
<b>7000000</b>	<b>TOTALE TITOLO 7</b>	<b>334.818.007,85</b>	<b>334.818.007,85</b>	<b>334.818.007,85</b>	<b>334.818.007,85</b>	<b>200.890.804,71</b>	<b>200.890.804,71</b>
	<b>ENTRATE PER CONTO TERZI E PARTITE DI GIRO</b>						
<b>9010000</b>	<b>Tipologia 100: ENTRATE PER PARTITE DI GIRO</b>	<b>200.753.125,00</b>	<b>0,00</b>	<b>200.768.780,00</b>	<b>0,00</b>	<b>200.793.780,00</b>	<b>0,00</b>
9010100	ALTRE RITENUTE	81.430.000,00	0,00	81.430.000,00	0,00	81.430.000,00	0,00
9010200	RITENUTE SU REDDITI DA LAVORO DIPENDENTE	56.006.000,00	0,00	56.031.000,00	0,00	56.056.000,00	0,00
9010300	RITENUTE SU REDDITI DA LAVORO AUTONOMO	1.275.500,00	0,00	1.275.500,00	0,00	1.275.500,00	0,00
9019900	ALTRE ENTRATE PER PARTITE DI GIRO	62.041.625,00	0,00	62.032.280,00	0,00	62.032.280,00	0,00
<b>9020000</b>	<b>Tipologia 200: ENTRATE PER CONTO TERZI</b>	<b>8.071.243,32</b>	<b>0,00</b>	<b>8.071.243,32</b>	<b>0,00</b>	<b>8.071.243,32</b>	<b>0,00</b>
9020100	RIMBORSI PER ACQUISTO DI BENI E SERVIZI PER CONTO TERZI	725.000,00	0,00	725.000,00	0,00	725.000,00	0,00
9020200	TRASFERIMENTI DA AMMINISTRAZIONI PUBBLICHE PER OPERAZIONI CONTO TERZI	0,00	0,00	0,00	0,00	0,00	0,00
9020300	TRASFERIMENTI DA ALTRI SETTORI PER OPERAZIONI CONTO TERZI	0,00	0,00	0,00	0,00	0,00	0,00
9020400	DEPOSITI DI/PRESSO TERZI	1.901.000,00	0,00	1.901.000,00	0,00	1.901.000,00	0,00
9020500	RISCOSSIONE IMPOSTE E TRIBUTI PER CONTO TERZI	5.095.243,32	0,00	5.095.243,32	0,00	5.095.243,32	0,00
9029900	ALTRE ENTRATE PER CONTO TERZI	350.000,00	0,00	350.000,00	0,00	350.000,00	0,00
<b>9000000</b>	<b>TOTALE TITOLO 9</b>	<b>208.824.368,32</b>	<b>0,00</b>	<b>208.840.023,32</b>	<b>0,00</b>	<b>208.865.023,32</b>	<b>0,00</b>
	<b>TOTALE TITOLI</b>	<b>1.767.885.007,59</b>	<b>741.631.384,20</b>	<b>1.571.747.612,50</b>	<b>576.267.265,49</b>	<b>1.387.023.339,55</b>	<b>401.041.898,08</b>

**SPESE PER MISSIONI, PROGRAMMI E MACROAGGREGATI**  
**SPESE CORRENTI – PREVISIONI DI COMPETENZA**  
**ESERCIZIO FINANZIARIO 2021**

MISSIONI E PROGRAMMI/MACROAGGREGATI		Redditi da lavoro dipendente	Imposte e tasse a carico dell'ente	Acquisto di beni e servizi	Trasferimenti correnti	Interessi passivi	Altre spese per redditi da capitale	Rimborsi e poste correttive delle entrate	Altre spese correnti	Totale
		101	102	103	104	107	108	109	110	100
<b>01</b>	<b>Missione 1 - SERVIZI ISTITUZIONALI, GENERALI E DI GESTIONE</b>									
01	ORGANI ISTITUZIONALI	11.295.328,46	0,00	4.545.137,45	274.568,39	0,00	0,00	0,00	128.470,00	16.243.504,30
02	SEGRETERIA GENERALE	513.681,47	0,00	273.286,31	0,00	0,00	0,00	0,00	2.550,00	789.517,78
03	GESTIONE ECONOMICA, FINANZIARIA, PROGRAMMAZIONE E PROVVEDITORATO	8.961.658,19	11.358.859,92	6.386.778,66	331.212,00	0,00	0,00	0,00	9.132.406,65	36.170.915,42
04	GESTIONE DELLE ENTRATE TRIBUTARIE E SERVIZI FISCALI	1.359.361,67	800.000,00	4.878.980,00	4.001.000,00	0,00	0,00	800.000,00	388.592,00	12.227.933,67
05	GESTIONE DEI BENI DEMANIALI E PATRIMONIALI	1.790.280,09	76.000,00	4.384.590,00	408.257,53	2.994.805,59	0,00	10.000,00	1.858.510,55	11.522.443,76
06	UFFICIO TECNICO	13.836.698,39	0,00	4.378.406,64	0,00	750.952,92	0,00	330.000,00	72.277,00	19.368.334,95
07	SERVIZIO ELETTORALE E CONSULTAZIONI POPOLARI - ANAGRAFE E STATO CIVILE	7.389.186,66	0,00	500.377,94	0,00	8.763,70	0,00	2.100,00	33.502,00	7.933.930,30
08	STATISTICA E SISTEMI INFORMATIVI	4.086.444,94	0,00	5.337.615,60	0,00	0,00	0,00	0,00	22.518,00	9.446.578,54
09	ASSISTENZA TECNICO-AMMINISTRATIVA AGLI ENTI LOCALI	0,00	0,00	0,00	0,00	0,00	0,00	0,00	0,00	0,00
10	RISORSE UMANE	35.125.136,64	0,00	1.458.336,63	222.664,38	0,00	0,00	0,00	15.368.012,40	52.174.150,05
11	ALTRI SERVIZI GENERALI	1.559.725,23	10.308,00	369.786,12	0,00	0,00	0,00	31.000,00	234.600,80	2.205.420,15
	<b>Totale Missione 1 - SERVIZI ISTITUZIONALI, GENERALI E DI GESTIONE</b>	<b>85.917.501,74</b>	<b>12.245.167,92</b>	<b>32.513.295,35</b>	<b>5.237.702,30</b>	<b>3.754.522,21</b>	<b>0,00</b>	<b>1.173.100,00</b>	<b>27.241.439,40</b>	<b>168.082.728,92</b>
<b>02</b>	<b>Missione 2 - GIUSTIZIA</b>									
01	UFFICI GIUDIZIARI	0,00	0,00	27.270,00	0,00	14.281,09	0,00	0,00	0,00	41.551,09
02	CASA CIRCONDARIALE E ALTRI SERVIZI	0,00	0,00	0,00	0,00	0,00	0,00	0,00	0,00	0,00
	<b>Totale Missione 2 - GIUSTIZIA</b>	<b>0,00</b>	<b>0,00</b>	<b>27.270,00</b>	<b>0,00</b>	<b>14.281,09</b>	<b>0,00</b>	<b>0,00</b>	<b>0,00</b>	<b>41.551,09</b>
<b>03</b>	<b>Missione 3 - ORDINE PUBBLICO E SICUREZZA</b>									
01	POLIZIA LOCALE E AMMINISTRATIVA	39.633.782,29	0,00	16.526.350,00	0,00	0,00	0,00	65.000,00	141.349,00	56.366.481,29
02	SISTEMA INTEGRATO DI SICUREZZA URBANA	283.528,38	0,00	87.300,00	73.000,00	0,00	0,00	0,00	1.150,00	444.978,38
	<b>Totale Missione 3 - ORDINE PUBBLICO E SICUREZZA</b>	<b>39.917.310,67</b>	<b>0,00</b>	<b>16.613.650,00</b>	<b>73.000,00</b>	<b>0,00</b>	<b>0,00</b>	<b>65.000,00</b>	<b>142.499,00</b>	<b>56.811.459,67</b>
<b>04</b>	<b>Missione 4 - ISTRUZIONE E DIRITTO ALLO STUDIO</b>									
01	ISTRUZIONE PRESCOLASTICA	22.043.342,72	0,00	4.105.800,00	166.000,00	59.352,01	0,00	0,00	72.266,00	26.446.760,73
02	ALTRI ORDINI DI ISTRUZIONE NON UNIVERSITARIA	155.505,34	0,00	7.049.135,00	2.869.095,00	539.910,37	0,00	0,00	900,00	10.614.545,71
04	ISTRUZIONE UNIVERSITARIA	0,00	0,00	0,00	0,00	0,00	0,00	0,00	0,00	0,00
05	ISTRUZIONE TECNICA SUPERIORE	0,00	0,00	0,00	0,00	0,00	0,00	0,00	0,00	0,00
06	SERVIZI AUSILIARI ALL'ISTRUZIONE	1.834.480,30	0,00	23.814.744,21	952.950,00	692.243,11	0,00	1.500,00	11.900,00	27.307.817,62
07	DIRITTO ALLO STUDIO	0,00	0,00	0,00	1.000.000,00	0,00	0,00	0,00	0,00	1.000.000,00
	<b>Totale Missione 4 - ISTRUZIONE E DIRITTO ALLO STUDIO</b>	<b>24.033.328,36</b>	<b>0,00</b>	<b>34.969.679,21</b>	<b>4.988.045,00</b>	<b>1.291.505,49</b>	<b>0,00</b>	<b>1.500,00</b>	<b>85.066,00</b>	<b>65.369.124,06</b>
<b>05</b>	<b>Missione 5 - TUTELA E VALORIZZAZIONE DEI BENI E DELLE ATTIVITA' CULTURALI</b>									
01	VALORIZZAZIONE DEI BENI DI INTERESSE STORICO	0,00	0,00	0,00	0,00	0,00	0,00	0,00	0,00	0,00
02	ATTIVITA' CULTURALI E INTERVENTI DIVERSI NEL SETTORE CULTURALE	8.852.167,36	0,00	5.396.887,67	7.965.367,70	852.770,72	0,00	0,00	169.430,00	23.236.623,45



**SPESE PER MISSIONI, PROGRAMMI E MACROAGGREGATI**  
**SPESE CORRENTI – PREVISIONI DI COMPETENZA**  
**ESERCIZIO FINANZIARIO 2021**

MISSIONI E PROGRAMMI/MACROAGGREGATI		Redditi da lavoro dipendente	Imposte e tasse a carico dell'ente	Acquisto di beni e servizi	Trasferimenti correnti	Interessi passivi	Altre spese per redditi da capitale	Rimborsi e poste correttive delle entrate	Altre spese correnti	Totale
		101	102	103	104	107	108	109	110	100
	<b>Totale Missione 5 - TUTELA E VALORIZZAZIONE DEI BENI E DELLE ATTIVITA' CULTURALI</b>	<b>8.852.167,36</b>	<b>0,00</b>	<b>5.396.887,67</b>	<b>7.965.367,70</b>	<b>852.770,72</b>	<b>0,00</b>	<b>0,00</b>	<b>169.430,00</b>	<b>23.236.623,45</b>
<b>06</b>	<b>Missione 6 - POLITICHE GIOVANILI, SPORT E TEMPO LIBERO</b>									
01	SPORT E TEMPO LIBERO	291.583,51	0,00	1.477.700,00	200.000,00	450.472,29	0,00	0,00	800,00	2.420.555,80
02	GIOVANI	0,00	0,00	109.870,00	106.860,00	0,00	0,00	0,00	100,00	216.830,00
	<b>Totale Missione 6 - POLITICHE GIOVANILI, SPORT E TEMPO LIBERO</b>	<b>291.583,51</b>	<b>0,00</b>	<b>1.587.570,00</b>	<b>306.860,00</b>	<b>450.472,29</b>	<b>0,00</b>	<b>0,00</b>	<b>900,00</b>	<b>2.637.385,80</b>
<b>07</b>	<b>Missione 7 - TURISMO</b>									
01	SVILUPPO E VALORIZZAZIONE DEL TURISMO	2.426.540,92	0,00	6.776.167,80	244.500,00	0,00	0,00	0,00	8.900,00	9.456.108,72
	<b>Totale Missione 7 - TURISMO</b>	<b>2.426.540,92</b>	<b>0,00</b>	<b>6.776.167,80</b>	<b>244.500,00</b>	<b>0,00</b>	<b>0,00</b>	<b>0,00</b>	<b>8.900,00</b>	<b>9.456.108,72</b>
<b>08</b>	<b>Missione 8 - ASSETTO DEL TERRITORIO ED EDILIZIA ABITATIVA</b>									
01	URBANISTICA E ASSETTO DEL TERRITORIO	1.497.489,66	0,00	63.900,00	0,00	0,00	0,00	0,00	4.170,00	1.565.559,66
02	EDILIZIA RESIDENZIALE PUBBLICA E LOCALE E PIANI DI EDILIZIA ECONOMICO-POPOLARE	0,00	0,00	0,00	0,00	0,00	0,00	0,00	1.840,00	1.840,00
	<b>Totale Missione 8 - ASSETTO DEL TERRITORIO ED EDILIZIA ABITATIVA</b>	<b>1.497.489,66</b>	<b>0,00</b>	<b>63.900,00</b>	<b>0,00</b>	<b>0,00</b>	<b>0,00</b>	<b>0,00</b>	<b>6.010,00</b>	<b>1.567.399,66</b>
<b>09</b>	<b>Missione 9 - SVILUPPO SOSTENIBILE E TUTELA DEL TERRITORIO E DELL'AMBIENTE</b>									
01	DIFESA DEL SUOLO	1.122.091,60	3.000,00	2.355.154,00	0,00	2.366.606,24	0,00	0,00	389.918,00	6.236.769,84
02	TUTELA, VALORIZZAZIONE E RECUPERO AMBIENTALE	451.149,35	0,00	5.328.704,00	81.156,00	1.400.391,50	0,00	2.803,90	9.500,00	7.273.704,75
03	RIFIUTI	0,00	0,00	161.924.400,00	0,00	381.311,90	0,00	0,00	0,00	162.305.711,90
04	SERVIZIO IDRICO INTEGRATO	0,00	0,00	0,00	0,00	0,00	0,00	0,00	0,00	0,00
05	AREE PROTETTE, PARCHI NATURALI, PROTEZIONE NATURALISTICA E FORESTAZIONE	0,00	0,00	0,00	0,00	0,00	0,00	0,00	0,00	0,00
06	TUTELA E VALORIZZAZIONE DELLE RISORSE IDRICHE	0,00	0,00	0,00	0,00	0,00	0,00	0,00	0,00	0,00
07	SVILUPPO SOSTENIBILE TERRITORIO MONTANO PICCOLI COMUNI	0,00	0,00	0,00	0,00	0,00	0,00	0,00	0,00	0,00
08	QUALITÀ DELL'ARIA E RIDUZIONE DELL'INQUINAMENTO	819.965,96	0,00	1.519.500,00	17.500,00	0,00	0,00	773,10	770,00	2.358.509,06
	<b>Totale Missione 9 - SVILUPPO SOSTENIBILE E TUTELA DEL TERRITORIO E DELL'AMBIENTE</b>	<b>2.393.206,91</b>	<b>3.000,00</b>	<b>171.127.758,00</b>	<b>98.656,00</b>	<b>4.148.309,64</b>	<b>0,00</b>	<b>3.577,00</b>	<b>400.188,00</b>	<b>178.174.695,55</b>
<b>10</b>	<b>Missione 10 - TRASPORTI E DIRITTO ALLA MOBILITÀ</b>									
01	TRASPORTO FERROVIARIO	0,00	0,00	0,00	0,00	0,00	0,00	0,00	0,00	0,00
02	TRASPORTO PUBBLICO LOCALE	1.332.129,20	0,00	215.710,00	27.945.793,98	5.502.397,91	0,00	0,00	985.270,00	35.981.301,09
03	TRASPORTO PER VIE D'ACQUA	0,00	0,00	0,00	0,00	0,00	0,00	0,00	0,00	0,00
04	ALTRE MODALITA' DI TRASPORTO	0,00	0,00	0,00	0,00	0,00	0,00	0,00	0,00	0,00
05	VIABILITA' E INFRASTRUTTURE STRADALI	4.587.431,05	0,00	22.394.984,47	0,00	8.480.169,52	0,00	13.300,00	4.400,00	35.480.285,04
	<b>Totale Missione 10 - TRASPORTI E DIRITTO ALLA MOBILITÀ</b>	<b>5.919.560,25</b>	<b>0,00</b>	<b>22.610.694,47</b>	<b>27.945.793,98</b>	<b>13.982.567,43</b>	<b>0,00</b>	<b>13.300,00</b>	<b>989.670,00</b>	<b>71.461.586,13</b>
<b>11</b>	<b>Missione 11 - SOCCORSO CIVILE</b>									
01	SISTEMA DI PROTEZIONE CIVILE	989.768,41	0,00	928.264,67	1.017.562,00	0,00	0,00	0,00	17.960,00	2.953.555,08

**SPESA PER MISSIONI, PROGRAMMI E MACROAGGREGATI**  
**SPESA CORRENTI – PREVISIONI DI COMPETENZA**  
**ESERCIZIO FINANZIARIO 2021**

MISSIONI E PROGRAMMI/MACROAGGREGATI		Redditi da lavoro dipendente	Imposte e tasse a carico dell'ente	Acquisto di beni e servizi	Trasferimenti correnti	Interessi passivi	Altre spese per redditi da capitale	Rimborsi e poste correttive delle entrate	Altre spese correnti	Totale
		101	102	103	104	107	108	109	110	100
02	INTERVENTI A SEGUITO DI CALAMITÀ NATURALI	0,00	0,00	0,00	0,00	0,00	0,00	0,00	0,00	0,00
	<b>Totale Missione 11 - SOCCORSO CIVILE</b>	<b>989.768,41</b>	<b>0,00</b>	<b>928.264,67</b>	<b>1.017.562,00</b>	<b>0,00</b>	<b>0,00</b>	<b>0,00</b>	<b>17.960,00</b>	<b>2.953.555,08</b>
<b>12</b>	<b>Missione 12 - DIRITTI SOCIALI, POLITICHE SOCIALI E FAMIGLIA</b>									
01	INTERVENTI PER L'INFANZIA E I MINORI E PER ASILI NIDO	22.018.205,80	0,00	22.437.204,75	1.119.666,67	26.925,42	0,00	1.500,00	86.360,00	45.689.862,64
02	INTERVENTI PER LA DISABILITA'	322.472,35	0,00	84.375,00	1.625.000,00	0,00	0,00	0,00	0,00	2.031.847,35
03	INTERVENTI PER GLI ANZIANI	1.073.110,59	0,00	3.804.743,45	2.362.580,00	0,00	0,00	1.350,00	940,00	7.242.724,04
04	INTERVENTI PER I SOGGETTI A RISCHIO DI ESCLUSIONE SOCIALE	6.285.305,71	0,00	11.967.995,75	3.286.535,85	14.757,72	0,00	5.154,00	34.151,00	21.593.900,03
05	INTERVENTI PER LE FAMIGLIE	0,00	0,00	0,00	0,00	0,00	0,00	0,00	0,00	0,00
06	INTERVENTI PER IL DIRITTO ALLA CASA	1.098.673,54	15.000,00	20.524.726,45	1.750.000,00	0,00	0,00	0,00	3.260,00	23.391.659,99
07	PROGRAMMAZIONE E GOVERNO DELLA RETE DEI SERVIZI SOCIO SANITARI E SOCIALI	1.472.342,41	0,00	79.000,00	0,00	0,00	0,00	0,00	5.650,00	1.556.992,41
08	COOPERAZIONE E ASSOCIAZIONISMO	0,00	0,00	0,00	0,00	0,00	0,00	0,00	0,00	0,00
09	SERVIZIO NECROSCOPICO E CIMITERIALE	1.908.064,17	0,00	2.276.421,31	13.500,00	246.907,93	0,00	29.520,00	33.816,00	4.508.229,41
	<b>Totale Missione 12 - DIRITTI SOCIALI, POLITICHE SOCIALI E FAMIGLIA</b>	<b>34.178.174,57</b>	<b>15.000,00</b>	<b>61.174.466,71</b>	<b>10.157.282,52</b>	<b>288.591,07</b>	<b>0,00</b>	<b>37.524,00</b>	<b>164.177,00</b>	<b>106.015.215,87</b>
<b>13</b>	<b>Missione 13 - TUTELA DELLA SALUTE</b>									
01	SERVIZIO SANITARIO REGIONALE - FINANZIAMENTO ORDINARIO CORRENTE PER LA GARANZIA DEI LEA	0,00	0,00	0,00	0,00	0,00	0,00	0,00	0,00	0,00
02	SERVIZIO SANITARIO REGIONALE - FINANZIAMENTO AGGIUNTIVO CORRENTE PER LIVELLI DI ASSISTENZA SUPERIORI AI LEA	0,00	0,00	0,00	0,00	0,00	0,00	0,00	0,00	0,00
03	SERVIZIO SANITARIO REGIONALE - FINANZIAMENTO AGGIUNTIVO CORRENTE PER LA COPERTURA DELLO SQUILIBRIO DI BILANCIO CORRENTE	0,00	0,00	0,00	0,00	0,00	0,00	0,00	0,00	0,00
06	SERVIZIO SANITARIO REGIONALE - RESTITUZIONE MAGGIORI GETTITI SSN	0,00	0,00	0,00	0,00	0,00	0,00	0,00	0,00	0,00
07	ULTERIORI SPESE IN MATERIA SANITARIA	65.221,04	0,00	470.854,00	10.000,00	0,00	0,00	0,00	760,00	546.835,04
	<b>Totale Missione 13 - TUTELA DELLA SALUTE</b>	<b>65.221,04</b>	<b>0,00</b>	<b>470.854,00</b>	<b>10.000,00</b>	<b>0,00</b>	<b>0,00</b>	<b>0,00</b>	<b>760,00</b>	<b>546.835,04</b>
<b>14</b>	<b>Missione 14 - SVILUPPO ECONOMICO E COMPETITIVITÀ</b>									
01	INDUSTRIA, E PMI E ARTIGIANATO	0,00	0,00	0,00	0,00	0,00	0,00	0,00	0,00	0,00
02	COMMERCIO - RETI DISTRIBUTIVE - TUTELA DEI CONSUMATORI	2.329.048,47	0,00	2.099.289,07	200.000,00	331.764,39	0,00	8.607,80	10.606,00	4.979.315,73
03	RICERCA E INNOVAZIONE	1.227.957,38	0,00	5.178.604,00	1.519.741,02	0,00	0,00	0,00	1.690,00	7.927.992,40
04	RETI E ALTRI SERVIZI DI PUBBLICA UTILITA'	1.116.607,39	0,00	635.837,60	2.000,00	0,00	0,00	15.462,00	2.870,00	1.772.776,99
	<b>Totale Missione 14 - SVILUPPO ECONOMICO E COMPETITIVITÀ</b>	<b>4.673.613,24</b>	<b>0,00</b>	<b>7.913.730,67</b>	<b>1.721.741,02</b>	<b>331.764,39</b>	<b>0,00</b>	<b>24.069,80</b>	<b>15.166,00</b>	<b>14.680.085,12</b>
<b>15</b>	<b>Missione 15 - POLITICHE PER IL LAVORO E LA FORMAZIONE PROFESSIONALE</b>									
01	SERVIZI PER LO SVILUPPO DEL MERCATO DEL LAVORO	0,00	0,00	0,00	0,00	0,00	0,00	0,00	0,00	0,00
02	FORMAZIONE PROFESSIONALE	0,00	0,00	0,00	0,00	0,00	0,00	0,00	0,00	0,00
03	SOSTEGNO ALL'OCCUPAZIONE	142.222,63	0,00	696.300,00	0,00	0,00	0,00	0,00	1.560,00	840.082,63
	<b>Totale Missione 15 - POLITICHE PER IL LAVORO E LA FORMAZIONE PROFESSIONALE</b>	<b>142.222,63</b>	<b>0,00</b>	<b>696.300,00</b>	<b>0,00</b>	<b>0,00</b>	<b>0,00</b>	<b>0,00</b>	<b>1.560,00</b>	<b>840.082,63</b>

**SPESE PER MISSIONI, PROGRAMMI E MACROAGGREGATI**  
**SPESE CORRENTI – PREVISIONI DI COMPETENZA**  
**ESERCIZIO FINANZIARIO 2021**

MISSIONI E PROGRAMMI/MACROAGGREGATI		Redditi da lavoro dipendente	Imposte e tasse a carico dell'ente	Acquisto di beni e servizi	Trasferimenti correnti	Interessi passivi	Altre spese per redditi da capitale	Rimborsi e poste correttive delle entrate	Altre spese correnti	Totale
		101	102	103	104	107	108	109	110	100
16	Missione 16 - AGRICOLTURA, POLITICHE AGROALIMENTARI E PESCA									
01	SVILUPPO DEL SETTORE AGRICOLO E DEL SISTEMA AGROALIMENTARE	0,00	0,00	0,00	0,00	0,00	0,00	0,00	0,00	0,00
02	CACCIA E PESCA	0,00	0,00	0,00	0,00	0,00	0,00	0,00	0,00	0,00
	<b>Totale Missione 16 - AGRICOLTURA, POLITICHE AGROALIMENTARI E PESCA</b>	<b>0,00</b>	<b>0,00</b>	<b>0,00</b>	<b>0,00</b>	<b>0,00</b>	<b>0,00</b>	<b>0,00</b>	<b>0,00</b>	<b>0,00</b>
17	Missione 17 - ENERGIA E DIVERSIFICAZIONE DELLE FONTI ENERGETICHE									
01	FONTI ENERGETICHE	576.786,82	0,00	68.369,00	0,00	1.337,17	0,00	0,00	0,00	646.492,99
	<b>Totale Missione 17 - ENERGIA E DIVERSIFICAZIONE DELLE FONTI ENERGETICHE</b>	<b>576.786,82</b>	<b>0,00</b>	<b>68.369,00</b>	<b>0,00</b>	<b>1.337,17</b>	<b>0,00</b>	<b>0,00</b>	<b>0,00</b>	<b>646.492,99</b>
18	Missione 18 - RELAZIONI CON LE ALTRE AUTONOMIE TERRITORIALI E LOCALI									
01	RELAZIONI FINANZIARIE CON LE ALTRE AUTONOMIE TERRITORIALI	0,00	0,00	0,00	0,00	0,00	0,00	0,00	0,00	0,00
	<b>Totale Missione 18 - RELAZIONI CON LE ALTRE AUTONOMIE TERRITORIALI E LOCALI</b>	<b>0,00</b>	<b>0,00</b>	<b>0,00</b>	<b>0,00</b>	<b>0,00</b>	<b>0,00</b>	<b>0,00</b>	<b>0,00</b>	<b>0,00</b>
19	Missione 19 - RELAZIONI INTERNAZIONALI									
01	RELAZIONI INTERNAZIONALI E COOPERAZIONE ALLO SVILUPPO	0,00	0,00	0,00	0,00	0,00	0,00	0,00	0,00	0,00
	<b>Totale Missione 19 - RELAZIONI INTERNAZIONALI</b>	<b>0,00</b>	<b>0,00</b>	<b>0,00</b>	<b>0,00</b>	<b>0,00</b>	<b>0,00</b>	<b>0,00</b>	<b>0,00</b>	<b>0,00</b>
20	Missione 20 - FONDI E ACCANTONAMENTI									
01	FONDO DI RISERVA	0,00	0,00	0,00	0,00	0,00	0,00	0,00	3.900.000,00	3.900.000,00
02	FONDO CREDITI DI DUBBIA ESIGIBILITA'	0,00	0,00	0,00	0,00	0,00	0,00	0,00	54.370.289,81	54.370.289,81
03	ALTRI FONDI	0,00	0,00	0,00	0,00	0,00	0,00	0,00	4.497.869,56	4.497.869,56
	<b>Totale Missione 20 - FONDI E ACCANTONAMENTI</b>	<b>0,00</b>	<b>0,00</b>	<b>0,00</b>	<b>0,00</b>	<b>0,00</b>	<b>0,00</b>	<b>0,00</b>	<b>62.768.159,37</b>	<b>62.768.159,37</b>
50	Missione 50 - DEBITO PUBBLICO									
01	QUOTA INTERESSI AMMORTAMENTO MUTUI E PRESTITI OBBLIGAZIONARI	0,00	0,00	0,00	0,00	4.035.725,41	0,00	0,00	0,00	4.035.725,41
	<b>Totale Missione 50 - DEBITO PUBBLICO</b>	<b>0,00</b>	<b>0,00</b>	<b>0,00</b>	<b>0,00</b>	<b>4.035.725,41</b>	<b>0,00</b>	<b>0,00</b>	<b>0,00</b>	<b>4.035.725,41</b>
60	Missione 60 - ANTICIPAZIONI FINANZIARIE									
01	RESTITUZIONE ANTICIPAZIONI DI TESORERIA	0,00	0,00	0,00	0,00	0,00	0,00	0,00	0,00	0,00
	<b>Totale Missione 60 - ANTICIPAZIONI FINANZIARIE</b>	<b>0,00</b>	<b>0,00</b>	<b>0,00</b>	<b>0,00</b>	<b>0,00</b>	<b>0,00</b>	<b>0,00</b>	<b>0,00</b>	<b>0,00</b>
99	Missione 99 - SERVIZI PER CONTO TERZI									
01	SERVIZI PER CONTO TERZI - PARTITE DI GIRO	0,00	0,00	0,00	0,00	0,00	0,00	0,00	0,00	0,00
02	ANTICIPAZIONI PER IL FINANZIAMENTO DEL SISTEMA SANITARIO NAZIONALE	0,00	0,00	0,00	0,00	0,00	0,00	0,00	0,00	0,00
	<b>Totale Missione 99 - SERVIZI PER CONTO TERZI</b>	<b>0,00</b>	<b>0,00</b>	<b>0,00</b>	<b>0,00</b>	<b>0,00</b>	<b>0,00</b>	<b>0,00</b>	<b>0,00</b>	<b>0,00</b>
	<b>Totale macroaggregati</b>	<b>211.874.476,09</b>	<b>12.263.167,92</b>	<b>362.938.857,55</b>	<b>59.766.510,52</b>	<b>29.151.846,91</b>	<b>0,00</b>	<b>1.318.070,80</b>	<b>92.011.884,77</b>	<b>769.324.814,56</b>

**SPESA PER MISSIONI, PROGRAMMI E MACROAGGREGATI**  
**SPESA IN CONTO CAPITALE E SPESA PER INCREMENTO DI ATTIVITA' FINANZIARIE - PREVISIONI DI COMPETENZA**  
**ESERCIZIO FINANZIARIO 2021**

MISSIONI E PROGRAMMI/MACROAGGREGATI		Tributi in conto capitale a carico dell'ente	Investimenti fissi lordi e acquisto di terreni	Contributi agli investimenti	Altri trasferimenti in conto capitale	Altre spese in conto capitale	Totale SPESE IN CONTO CAPITALE	Acquisizione di attività finanziarie	Concessione crediti di breve termine	Concessione crediti di medio - lungo termine	Altre spese per incremento di attività finanziarie	Totale SPESE PER INCREMENTO DI ATTIVITA' FINANZIARIE
		201	202	203	204	205	200	301	302	303	304	300
<b>01</b>	<b>Missione 1 - SERVIZI ISTITUZIONALI, GENERALI E DI GESTIONE</b>											
01	ORGANI ISTITUZIONALI	0,00	0,00	0,00	0,00	0,00	0,00	0,00	0,00	0,00	0,00	0,00
02	SEGRETERIA GENERALE	0,00	0,00	0,00	0,00	0,00	0,00	0,00	0,00	0,00	0,00	0,00
03	GESTIONE ECONOMICA, FINANZIARIA, PROGRAMMAZIONE E PROVVEDITORATO	0,00	2.696.963,97	88.675,92	0,00	139.083,88	2.924.723,77	0,00	0,00	0,00	80.000.000,00	80.000.000,00
04	GESTIONE DELLE ENTRATE TRIBUTARIE E SERVIZI FISCALI	0,00	0,00	0,00	0,00	0,00	0,00	0,00	0,00	0,00	0,00	0,00
05	GESTIONE DEI BENI DEMANIALI E PATRIMONIALI	0,00	10.586.642,43	600.000,00	0,00	18.471,85	11.205.114,28	0,00	0,00	0,00	0,00	0,00
06	UFFICIO TECNICO	0,00	4.290.745,75	22.000,00	0,00	555.464,38	4.868.210,13	0,00	0,00	0,00	0,00	0,00
07	SERVIZIO ELETTORALE E CONSULTAZIONI POPOLARI - ANAGRAFE E STATO CIVILE	0,00	0,00	0,00	0,00	0,00	0,00	0,00	0,00	0,00	0,00	0,00
08	STATISTICA E SISTEMI INFORMATIVI	0,00	5.363.522,92	82,46	0,00	0,00	5.363.605,38	0,00	0,00	0,00	0,00	0,00
09	ASSISTENZA TECNICO-AMMINISTRATIVA AGLI ENTI LOCALI	0,00	0,00	0,00	0,00	0,00	0,00	0,00	0,00	0,00	0,00	0,00
10	RISORSE UMANE	0,00	0,00	0,00	0,00	0,00	0,00	0,00	0,00	0,00	0,00	0,00
11	ALTRI SERVIZI GENERALI	0,00	0,00	0,00	0,00	0,00	0,00	0,00	0,00	0,00	0,00	0,00
	<b>Totale Missione 1 - SERVIZI ISTITUZIONALI, GENERALI E DI GESTIONE</b>	<b>0,00</b>	<b>22.937.875,07</b>	<b>710.758,38</b>	<b>0,00</b>	<b>713.020,11</b>	<b>24.361.653,56</b>	<b>0,00</b>	<b>0,00</b>	<b>0,00</b>	<b>80.000.000,00</b>	<b>80.000.000,00</b>
<b>02</b>	<b>Missione 2 - GIUSTIZIA</b>											
01	UFFICI GIUDIZIARI	0,00	0,00	0,00	0,00	0,00	0,00	0,00	0,00	0,00	0,00	0,00
02	CASA CIRCONDARIALE E ALTRI SERVIZI	0,00	0,00	0,00	0,00	0,00	0,00	0,00	0,00	0,00	0,00	0,00
	<b>Totale Missione 2 - GIUSTIZIA</b>	<b>0,00</b>	<b>0,00</b>	<b>0,00</b>	<b>0,00</b>	<b>0,00</b>	<b>0,00</b>	<b>0,00</b>	<b>0,00</b>	<b>0,00</b>	<b>0,00</b>	<b>0,00</b>
<b>03</b>	<b>Missione 3 - ORDINE PUBBLICO E SICUREZZA</b>											
01	POLIZIA LOCALE E AMMINISTRATIVA	0,00	829.988,41	0,00	0,00	39,71	830.028,12	0,00	0,00	0,00	0,00	0,00
02	SISTEMA INTEGRATO DI SICUREZZA URBANA	0,00	95.457,20	0,00	0,00	0,00	95.457,20	0,00	0,00	0,00	0,00	0,00
	<b>Totale Missione 3 - ORDINE PUBBLICO E SICUREZZA</b>	<b>0,00</b>	<b>925.445,61</b>	<b>0,00</b>	<b>0,00</b>	<b>39,71</b>	<b>925.485,32</b>	<b>0,00</b>	<b>0,00</b>	<b>0,00</b>	<b>0,00</b>	<b>0,00</b>
<b>04</b>	<b>Missione 4 - ISTRUZIONE E DIRITTO ALLO STUDIO</b>											
01	ISTRUZIONE PRESCOLASTICA	0,00	52.993,54	0,00	0,00	0,00	52.993,54	0,00	0,00	0,00	0,00	0,00
02	ALTRI ORDINI DI ISTRUZIONE NON UNIVERSITARIA	0,00	73.499,70	0,00	0,00	0,00	73.499,70	0,00	0,00	0,00	0,00	0,00
04	ISTRUZIONE UNIVERSITARIA	0,00	0,00	0,00	0,00	0,00	0,00	0,00	0,00	0,00	0,00	0,00
05	ISTRUZIONE TECNICA SUPERIORE	0,00	0,00	0,00	0,00	0,00	0,00	0,00	0,00	0,00	0,00	0,00
06	SERVIZI AUSILIARI ALL'ISTRUZIONE	0,00	1.856.423,69	0,00	0,00	0,00	1.856.423,69	0,00	0,00	0,00	0,00	0,00
07	DIRITTO ALLO STUDIO	0,00	0,00	0,00	0,00	0,00	0,00	0,00	0,00	0,00	0,00	0,00
	<b>Totale Missione 4 - ISTRUZIONE E DIRITTO ALLO STUDIO</b>	<b>0,00</b>	<b>1.982.916,93</b>	<b>0,00</b>	<b>0,00</b>	<b>0,00</b>	<b>1.982.916,93</b>	<b>0,00</b>	<b>0,00</b>	<b>0,00</b>	<b>0,00</b>	<b>0,00</b>
<b>05</b>	<b>Missione 5 - TUTELA E VALORIZZAZIONE DEI BENI E DELLE ATTIVITA' CULTURALI</b>											
01	VALORIZZAZIONE DEI BENI DI INTERESSE STORICO	0,00	0,00	0,00	0,00	0,00	0,00	0,00	0,00	0,00	0,00	0,00

**SPESE PER MISSIONI, PROGRAMMI E MACROAGGREGATI**  
**SPESE IN CONTO CAPITALE E SPESE PER INCREMENTO DI ATTIVITA' FINANZIARIE - PREVISIONI DI COMPETENZA**  
**ESERCIZIO FINANZIARIO 2021**

MISSIONI E PROGRAMMI/MACROAGGREGATI		Tributi in conto capitale a carico dell'ente	Investimenti fissi lordi e acquisto di terreni	Contributi agli investimenti	Altri trasferimenti in conto capitale	Altre spese in conto capitale	Totale SPESE IN CONTO CAPITALE	Acquisizione di attività finanziarie	Concessione crediti di breve termine	Concessione crediti di medio - lungo termine	Altre spese per incremento di attività finanziarie	Totale SPESE PER INCREMENTO DI ATTIVITA' FINANZIARIE
		201	202	203	204	205	200	301	302	303	304	300
02	ATTIVITÀ CULTURALI E INTERVENTI DIVERSI NEL SETTORE CULTURALE	0,00	2.377.376,25	0,00	0,00	0,00	2.377.376,25	0,00	0,00	0,00	0,00	0,00
	<b>Totale Missione 5 - TUTELA E VALORIZZAZIONE DEI BENI E DELLE ATTIVITA' CULTURALI</b>	<b>0,00</b>	<b>2.377.376,25</b>	<b>0,00</b>	<b>0,00</b>	<b>0,00</b>	<b>2.377.376,25</b>	<b>0,00</b>	<b>0,00</b>	<b>0,00</b>	<b>0,00</b>	<b>0,00</b>
<b>06</b>	<b>Missione 6 - POLITICHE GIOVANILI, SPORT E TEMPO LIBERO</b>											
01	SPORT E TEMPO LIBERO	0,00	2.251.311,94	0,00	0,00	1.205.088,27	3.456.400,21	0,00	0,00	0,00	0,00	0,00
02	GIOVANI	0,00	0,00	0,00	0,00	0,00	0,00	0,00	0,00	0,00	0,00	0,00
	<b>Totale Missione 6 - POLITICHE GIOVANILI, SPORT E TEMPO LIBERO</b>	<b>0,00</b>	<b>2.251.311,94</b>	<b>0,00</b>	<b>0,00</b>	<b>1.205.088,27</b>	<b>3.456.400,21</b>	<b>0,00</b>	<b>0,00</b>	<b>0,00</b>	<b>0,00</b>	<b>0,00</b>
<b>07</b>	<b>Missione 7 - TURISMO</b>											
01	SVILUPPO E VALORIZZAZIONE DEL TURISMO	0,00	150.000,00	0,00	0,00	0,00	150.000,00	0,00	0,00	0,00	0,00	0,00
	<b>Totale Missione 7 - TURISMO</b>	<b>0,00</b>	<b>150.000,00</b>	<b>0,00</b>	<b>0,00</b>	<b>0,00</b>	<b>150.000,00</b>	<b>0,00</b>	<b>0,00</b>	<b>0,00</b>	<b>0,00</b>	<b>0,00</b>
<b>08</b>	<b>Missione 8 - ASSETTO DEL TERRITORIO ED EDILIZIA ABITATIVA</b>											
01	URBANISTICA E ASSETTO DEL TERRITORIO	0,00	1.673.791,83	0,00	0,00	0,00	1.673.791,83	0,00	0,00	0,00	0,00	0,00
02	EDILIZIA RESIDENZIALE PUBBLICA E LOCALE E PIANI DI EDILIZIA ECONOMICO-POPOLARE	0,00	550.771,31	4.067.799,83	0,00	1.957.511,50	6.576.082,64	0,00	0,00	0,00	0,00	0,00
	<b>Totale Missione 8 - ASSETTO DEL TERRITORIO ED EDILIZIA ABITATIVA</b>	<b>0,00</b>	<b>2.224.563,14</b>	<b>4.067.799,83</b>	<b>0,00</b>	<b>1.957.511,50</b>	<b>8.249.874,47</b>	<b>0,00</b>	<b>0,00</b>	<b>0,00</b>	<b>0,00</b>	<b>0,00</b>
<b>09</b>	<b>Missione 9 - SVILUPPO SOSTENIBILE E TUTELA DEL TERRITORIO E DELL'AMBIENTE</b>											
01	DIFESA DEL SUOLO	0,00	174.254.690,04	0,00	0,00	4.605.749,90	178.860.439,94	0,00	0,00	0,00	0,00	0,00
02	TUTELA, VALORIZZAZIONE E RECUPERO AMBIENTALE	0,00	5.207.508,10	0,00	0,00	0,00	5.207.508,10	0,00	0,00	0,00	0,00	0,00
03	RIFIUTI	0,00	0,00	0,00	0,00	0,00	0,00	0,00	0,00	0,00	0,00	0,00
04	SERVIZIO IDRICO INTEGRATO	0,00	0,00	0,00	0,00	0,00	0,00	0,00	0,00	0,00	0,00	0,00
05	AREE PROTETTE, PARCHI NATURALI, PROTEZIONE NATURALISTICA E FORESTAZIONE	0,00	0,00	0,00	0,00	0,00	0,00	0,00	0,00	0,00	0,00	0,00
06	TUTELA E VALORIZZAZIONE DELLE RISORSE IDRICHE	0,00	0,00	0,00	0,00	0,00	0,00	0,00	0,00	0,00	0,00	0,00
07	SVILUPPO SOSTENIBILE TERRITORIO MONTANO PICCOLI COMUNI	0,00	0,00	0,00	0,00	0,00	0,00	0,00	0,00	0,00	0,00	0,00
08	QUALITÀ DELL'ARIA E RIDUZIONE DELL'INQUINAMENTO	0,00	0,00	0,00	0,00	0,00	0,00	0,00	0,00	0,00	0,00	0,00
	<b>Totale Missione 9 - SVILUPPO SOSTENIBILE E TUTELA DEL TERRITORIO E DELL'AMBIENTE</b>	<b>0,00</b>	<b>179.462.198,14</b>	<b>0,00</b>	<b>0,00</b>	<b>4.605.749,90</b>	<b>184.067.948,04</b>	<b>0,00</b>	<b>0,00</b>	<b>0,00</b>	<b>0,00</b>	<b>0,00</b>
<b>10</b>	<b>Missione 10 - TRASPORTI E DIRITTO ALLA MOBILITÀ</b>											
01	TRASPORTO FERROVIARIO	0,00	0,00	0,00	0,00	0,00	0,00	0,00	0,00	0,00	0,00	0,00
02	TRASPORTO PUBBLICO LOCALE	0,00	42.365.794,50	63.000.000,00	0,00	0,00	105.365.794,50	0,00	0,00	0,00	0,00	0,00
03	TRASPORTO PER VIE D'ACQUA	0,00	0,00	0,00	0,00	0,00	0,00	0,00	0,00	0,00	0,00	0,00
04	ALTRE MODALITA' DI TRASPORTO	0,00	0,00	0,00	0,00	0,00	0,00	0,00	0,00	0,00	0,00	0,00

**SPESA PER MISSIONI, PROGRAMMI E MACROAGGREGATI**  
**SPESA IN CONTO CAPITALE E SPESA PER INCREMENTO DI ATTIVITA' FINANZIARIE - PREVISIONI DI COMPETENZA**  
**ESERCIZIO FINANZIARIO 2021**

MISSIONI E PROGRAMMI/MACROAGGREGATI		Tributi in conto capitale a carico dell'ente	Investimenti fissi lordi e acquisto di terreni	Contributi agli investimenti	Altri trasferimenti in conto capitale	Altre spese in conto capitale	Totale SPESE IN CONTO CAPITALE	Acquisizione di attività finanziarie	Concessione crediti di breve termine	Concessione crediti di medio - lungo termine	Altre spese per incremento di attività finanziarie	Totale SPESE PER INCREMENTO DI ATTIVITA' FINANZIARIE
		201	202	203	204	205	200	301	302	303	304	300
05	VIABILITA' E INFRASTRUTTURE STRADALI	0,00	55.916.144,62	90.000,00	0,00	120.155,00	56.126.299,62	0,00	0,00	0,00	0,00	0,00
	<b>Totale Missione 10 - TRASPORTI E DIRITTO ALLA MOBILITA'</b>	<b>0,00</b>	<b>98.281.939,12</b>	<b>63.090.000,00</b>	<b>0,00</b>	<b>120.155,00</b>	<b>161.492.094,12</b>	<b>0,00</b>	<b>0,00</b>	<b>0,00</b>	<b>0,00</b>	<b>0,00</b>
<b>11</b>	<b>Missione 11 - SOCCORSO CIVILE</b>											
01	SISTEMA DI PROTEZIONE CIVILE	0,00	0,00	0,00	0,00	0,00	0,00	0,00	0,00	0,00	0,00	0,00
02	INTERVENTI A SEGUITO DI CALAMITA' NATURALI	0,00	0,00	0,00	0,00	0,00	0,00	0,00	0,00	0,00	0,00	0,00
	<b>Totale Missione 11 - SOCCORSO CIVILE</b>	<b>0,00</b>	<b>0,00</b>	<b>0,00</b>	<b>0,00</b>	<b>0,00</b>	<b>0,00</b>	<b>0,00</b>	<b>0,00</b>	<b>0,00</b>	<b>0,00</b>	<b>0,00</b>
<b>12</b>	<b>Missione 12 - DIRITTI SOCIALI, POLITICHE SOCIALI E FAMIGLIA</b>											
01	INTERVENTI PER L'INFANZIA E I MINORI E PER ASILI NIDO	0,00	26.210,48	0,00	0,00	0,00	26.210,48	0,00	0,00	0,00	0,00	0,00
02	INTERVENTI PER LA DISABILITA'	0,00	0,00	0,00	0,00	0,00	0,00	0,00	0,00	0,00	0,00	0,00
03	INTERVENTI PER GLI ANZIANI	0,00	0,00	0,00	0,00	0,00	0,00	0,00	0,00	0,00	0,00	0,00
04	INTERVENTI PER I SOGGETTI A RISCHIO DI ESCLUSIONE SOCIALE	0,00	108.613,40	0,00	0,00	0,00	108.613,40	0,00	0,00	0,00	0,00	0,00
05	INTERVENTI PER LE FAMIGLIE	0,00	0,00	0,00	0,00	0,00	0,00	0,00	0,00	0,00	0,00	0,00
06	INTERVENTI PER IL DIRITTO ALLA CASA	0,00	340.961,93	101.919,01	0,00	0,00	442.880,94	0,00	0,00	0,00	0,00	0,00
07	PROGRAMMAZIONE E GOVERNO DELLA RETE DEI SERVIZI SOCIO SANITARI E SOCIALI	0,00	0,00	0,00	0,00	0,00	0,00	0,00	0,00	0,00	0,00	0,00
08	COOPERAZIONE E ASSOCIAZIONISMO	0,00	0,00	0,00	0,00	0,00	0,00	0,00	0,00	0,00	0,00	0,00
09	SERVIZIO NECROSCOPICO E CIMITERIALE	0,00	1.278.536,37	0,00	0,00	0,00	1.278.536,37	0,00	0,00	0,00	0,00	0,00
	<b>Totale Missione 12 - DIRITTI SOCIALI, POLITICHE SOCIALI E FAMIGLIA</b>	<b>0,00</b>	<b>1.754.322,18</b>	<b>101.919,01</b>	<b>0,00</b>	<b>0,00</b>	<b>1.856.241,19</b>	<b>0,00</b>	<b>0,00</b>	<b>0,00</b>	<b>0,00</b>	<b>0,00</b>
<b>13</b>	<b>Missione 13 - TUTELA DELLA SALUTE</b>											
04	SERVIZIO SANITARIO REGIONALE - RIPIANO DI DISAVANZI SANITARI RELATIVI AD ESERCIZI PREGRESSI	0,00	0,00	0,00	0,00	0,00	0,00	0,00	0,00	0,00	0,00	0,00
05	SERVIZIO SANITARIO REGIONALE - INVESTIMENTI SANITARI	0,00	0,00	0,00	0,00	0,00	0,00	0,00	0,00	0,00	0,00	0,00
07	ULTERIORI SPESE IN MATERIA SANITARIA	0,00	0,00	0,00	0,00	0,00	0,00	0,00	0,00	0,00	0,00	0,00
	<b>Totale Missione 13 - TUTELA DELLA SALUTE</b>	<b>0,00</b>	<b>0,00</b>	<b>0,00</b>	<b>0,00</b>	<b>0,00</b>	<b>0,00</b>	<b>0,00</b>	<b>0,00</b>	<b>0,00</b>	<b>0,00</b>	<b>0,00</b>
<b>14</b>	<b>Missione 14 - SVILUPPO ECONOMICO E COMPETITIVITA'</b>											
01	INDUSTRIA, E PMI E ARTIGIANATO	0,00	0,00	0,00	0,00	0,00	0,00	0,00	0,00	0,00	0,00	0,00
02	COMMERCIO - RETI DISTRIBUTIVE - TUTELA DEI CONSUMATORI	0,00	386.236,17	0,00	0,00	0,00	386.236,17	0,00	0,00	0,00	0,00	0,00
03	RICERCA E INNOVAZIONE	0,00	182.762,99	413.046,14	0,00	0,00	595.809,13	0,00	0,00	0,00	0,00	0,00
04	RETI E ALTRI SERVIZI DI PUBBLICA UTILITA'	0,00	0,00	0,00	0,00	0,00	0,00	0,00	0,00	0,00	0,00	0,00
	<b>Totale Missione 14 - SVILUPPO ECONOMICO E COMPETITIVITA'</b>	<b>0,00</b>	<b>568.999,16</b>	<b>413.046,14</b>	<b>0,00</b>	<b>0,00</b>	<b>982.045,30</b>	<b>0,00</b>	<b>0,00</b>	<b>0,00</b>	<b>0,00</b>	<b>0,00</b>

**SPESE PER MISSIONI, PROGRAMMI E MACROAGGREGATI**  
**SPESE IN CONTO CAPITALE E SPESE PER INCREMENTO DI ATTIVITA' FINANZIARIE - PREVISIONI DI COMPETENZA**  
**ESERCIZIO FINANZIARIO 2021**

MISSIONI E PROGRAMMI/MACROAGGREGATI		Tributi in conto capitale a carico dell'ente	Investimenti fissi lordi e acquisto di terreni	Contributi agli investimenti	Altri trasferimenti in conto capitale	Altre spese in conto capitale	Totale SPESE IN CONTO CAPITALE	Acquisizione di attività finanziarie	Concessione crediti di breve termine	Concessione crediti di medio - lungo termine	Altre spese per incremento di attività finanziarie	Totale SPESE PER INCREMENTO DI ATTIVITA' FINANZIARIE
		201	202	203	204	205	200	301	302	303	304	300
<b>15</b>	<b>Missione 15 - POLITICHE PER IL LAVORO E LA FORMAZIONE PROFESSIONALE</b>											
01	SERVIZI PER LO SVILUPPO DEL MERCATO DEL LAVORO	0,00	0,00	0,00	0,00	0,00	0,00	0,00	0,00	0,00	0,00	0,00
02	FORMAZIONE PROFESSIONALE	0,00	0,00	0,00	0,00	0,00	0,00	0,00	0,00	0,00	0,00	0,00
03	SOSTEGNO ALL'OCCUPAZIONE	0,00	0,00	608.973,88	0,00	0,00	608.973,88	0,00	0,00	0,00	0,00	0,00
	<b>Totale Missione 15 - POLITICHE PER IL LAVORO E LA FORMAZIONE PROFESSIONALE</b>	<b>0,00</b>	<b>0,00</b>	<b>608.973,88</b>	<b>0,00</b>	<b>0,00</b>	<b>608.973,88</b>	<b>0,00</b>	<b>0,00</b>	<b>0,00</b>	<b>0,00</b>	<b>0,00</b>
<b>16</b>	<b>Missione 16 - AGRICOLTURA, POLITICHE AGROALIMENTARI E PESCA</b>											
01	SVILUPPO DEL SETTORE AGRICOLO E DEL SISTEMA AGROALIMENTARE	0,00	0,00	0,00	0,00	0,00	0,00	0,00	0,00	0,00	0,00	0,00
02	CACCIA E PESCA	0,00	0,00	0,00	0,00	0,00	0,00	0,00	0,00	0,00	0,00	0,00
	<b>Totale Missione 16 - AGRICOLTURA, POLITICHE AGROALIMENTARI E PESCA</b>	<b>0,00</b>	<b>0,00</b>	<b>0,00</b>	<b>0,00</b>	<b>0,00</b>	<b>0,00</b>	<b>0,00</b>	<b>0,00</b>	<b>0,00</b>	<b>0,00</b>	<b>0,00</b>
<b>17</b>	<b>Missione 17 - ENERGIA E DIVERSIFICAZIONE DELLE FONTI ENERGETICHE</b>											
01	FONTI ENERGETICHE	0,00	4.964.483,18	0,00	0,00	0,00	4.964.483,18	0,00	0,00	0,00	0,00	0,00
	<b>Totale Missione 17 - ENERGIA E DIVERSIFICAZIONE DELLE FONTI ENERGETICHE</b>	<b>0,00</b>	<b>4.964.483,18</b>	<b>0,00</b>	<b>0,00</b>	<b>0,00</b>	<b>4.964.483,18</b>	<b>0,00</b>	<b>0,00</b>	<b>0,00</b>	<b>0,00</b>	<b>0,00</b>
<b>18</b>	<b>Missione 18 - RELAZIONI CON LE ALTRE AUTONOMIE TERRITORIALI E LOCALI</b>											
01	RELAZIONI FINANZIARIE CON LE ALTRE AUTONOMIE TERRITORIALI	0,00	0,00	0,00	0,00	0,00	0,00	0,00	0,00	0,00	0,00	0,00
	<b>Totale Missione 18 - RELAZIONI CON LE ALTRE AUTONOMIE TERRITORIALI E LOCALI</b>	<b>0,00</b>	<b>0,00</b>	<b>0,00</b>	<b>0,00</b>	<b>0,00</b>	<b>0,00</b>	<b>0,00</b>	<b>0,00</b>	<b>0,00</b>	<b>0,00</b>	<b>0,00</b>
<b>19</b>	<b>Missione 19 - RELAZIONI INTERNAZIONALI</b>											
01	RELAZIONI INTERNAZIONALI E COOPERAZIONE ALLO SVILUPPO	0,00	0,00	0,00	0,00	0,00	0,00	0,00	0,00	0,00	0,00	0,00
	<b>Totale Missione 19 - RELAZIONI INTERNAZIONALI</b>	<b>0,00</b>	<b>0,00</b>	<b>0,00</b>	<b>0,00</b>	<b>0,00</b>	<b>0,00</b>	<b>0,00</b>	<b>0,00</b>	<b>0,00</b>	<b>0,00</b>	<b>0,00</b>
<b>20</b>	<b>Missione 20 - FONDI E ACCANTONAMENTI</b>											
01	FONDO DI RISERVA	0,00	0,00	0,00	0,00	0,00	0,00	0,00	0,00	0,00	0,00	0,00
02	FONDO CREDITI DI DUBBIA ESIGIBILITA'	0,00	0,00	0,00	0,00	461.491,74	461.491,74	0,00	0,00	0,00	0,00	0,00
03	ALTRI FONDI	0,00	0,00	0,00	0,00	0,00	0,00	0,00	0,00	0,00	0,00	0,00
	<b>Totale Missione 20 - FONDI E ACCANTONAMENTI</b>	<b>0,00</b>	<b>0,00</b>	<b>0,00</b>	<b>0,00</b>	<b>461.491,74</b>	<b>461.491,74</b>	<b>0,00</b>	<b>0,00</b>	<b>0,00</b>	<b>0,00</b>	<b>0,00</b>
	<b>Totale macroaggregati</b>	<b>0,00</b>	<b>317.881.430,72</b>	<b>68.992.497,24</b>	<b>0,00</b>	<b>9.063.056,23</b>	<b>395.936.984,19</b>	<b>0,00</b>	<b>0,00</b>	<b>0,00</b>	<b>80.000.000,00</b>	<b>80.000.000,00</b>

SPESE PER MISSIONI, PROGRAMMI E MACROAGGREGATI  
SPESE PER RIMBORSO DI PRESTITI – PREVISIONI DI COMPETENZA  
ESERCIZIO FINANZIARIO 2021

MISSIONI E PROGRAMMI/MACROAGGREGATI		Rimborso di titoli obbligazionari	Rimborso prestiti a breve termine	Rimborso mutui e altri finanziamenti a medio e lungo termine	Rimborso di altre forme di indebitamento	Fondi per rimborso prestiti	Totale
		401	402	403	404	405	400
<b>50</b>	<b>Missione 50 - DEBITO PUBBLICO</b>						
02	QUOTA CAPITALE AMMORTAMENTO MUTUI E PRESTITI OBBLIGAZIONARI	22.489.593,55	0,00	47.290.831,25	0,00	0,00	69.780.424,80
	<b>Totale Missione 50 - DEBITO PUBBLICO</b>	<b>22.489.593,55</b>	<b>0,00</b>	<b>47.290.831,25</b>	<b>0,00</b>	<b>0,00</b>	<b>69.780.424,80</b>
	<b>Totale macroaggregati</b>	<b>22.489.593,55</b>	<b>0,00</b>	<b>47.290.831,25</b>	<b>0,00</b>	<b>0,00</b>	<b>69.780.424,80</b>



SPESE PER MISSIONI, PROGRAMMI E MACROAGGREGATI  
SPESE PER SERVIZI PER CONTO TERZI E PARTITE DI GIRO – PREVISIONI DI COMPETENZA  
ESERCIZIO FINANZIARIO 2021

MISSIONI E PROGRAMMI/MACROAGGREGATI		Uscite per partite di giro	Uscite per conto terzi	Totale
		<b>701</b>	<b>702</b>	<b>700</b>
<b>99</b>	<b>Missione 99 - SERVIZI PER CONTO TERZI</b>			
01	SERVIZI PER CONTO TERZI - PARTITE DI GIRO	200.753.125,00	8.071.243,32	208.824.368,32
02	ANTICIPAZIONI PER IL FINANZIAMENTO DEL SISTEMA SANITARIO NAZIONALE	0,00	0,00	0,00
	<b>Totale Missione 99 - SERVIZI PER CONTO TERZI</b>	<b>200.753.125,00</b>	<b>8.071.243,32</b>	<b>208.824.368,32</b>
	<b>Totale macroaggregati</b>	<b>200.753.125,00</b>	<b>8.071.243,32</b>	<b>208.824.368,32</b>

**SPESE PER MISSIONI, PROGRAMMI E MACROAGGREGATI**  
**SPESE CORRENTI – PREVISIONI DI COMPETENZA**  
**ESERCIZIO FINANZIARIO 2022**

MISSIONI E PROGRAMMI/MACROAGGREGATI		Redditi da lavoro dipendente	Imposte e tasse a carico dell'ente	Acquisto di beni e servizi	Trasferimenti correnti	Interessi passivi	Altre spese per redditi da capitale	Rimborsi e poste correttive delle entrate	Altre spese correnti	Totale
		101	102	103	104	107	108	109	110	100
<b>01</b>	<b>Missione 1 - SERVIZI ISTITUZIONALI, GENERALI E DI GESTIONE</b>									
01	ORGANI ISTITUZIONALI	11.433.127,71	0,00	4.106.013,03	263.022,11	0,00	0,00	0,00	128.470,00	15.930.632,85
02	SEGRETERIA GENERALE	520.222,58	0,00	35.000,00	0,00	0,00	0,00	0,00	2.550,00	557.772,58
03	GESTIONE ECONOMICA, FINANZIARIA, PROGRAMMAZIONE E PROVVEDITORATO	9.017.021,44	11.009.922,06	6.055.342,34	64.000,00	0,00	0,00	0,00	9.046.667,97	35.192.953,81
04	GESTIONE DELLE ENTRATE TRIBUTARIE E SERVIZI FISCALI	1.404.378,65	800.000,00	4.764.480,20	1.060.000,00	0,00	0,00	220.591,20	387.592,00	8.637.042,05
05	GESTIONE DEI BENI DEMANIALI E PATRIMONIALI	1.812.406,16	35.462,00	3.588.047,67	353.257,53	2.502.649,98	0,00	8.761,80	1.852.799,00	10.153.384,14
06	UFFICIO TECNICO	14.004.469,20	0,00	3.400.488,20	0,00	1.365.850,16	0,00	118.542,00	72.277,00	18.961.626,56
07	SERVIZIO ELETTORALE E CONSULTAZIONI POPOLARI - ANAGRAFE E STATO CIVILE	8.147.293,10	0,00	2.573.590,00	0,00	13.680,85	0,00	1.546,20	33.502,00	10.769.612,15
08	STATISTICA E SISTEMI INFORMATIVI	4.112.095,31	0,00	1.216.869,38	0,00	0,00	0,00	0,00	22.518,00	5.351.482,69
09	ASSISTENZA TECNICO-AMMINISTRATIVA AGLI ENTI LOCALI	0,00	0,00	0,00	0,00	0,00	0,00	0,00	0,00	0,00
10	RISORSE UMANE	32.354.364,24	0,00	379.456,66	20.342,90	0,00	0,00	0,00	15.112.912,40	47.867.076,20
11	ALTRI SERVIZI GENERALI	1.643.748,79	10.308,00	219.265,73	0,00	0,00	0,00	15.977,40	234.600,80	2.123.900,72
	<b>Totale Missione 1 - SERVIZI ISTITUZIONALI, GENERALI E DI GESTIONE</b>	<b>84.449.127,18</b>	<b>11.855.692,06</b>	<b>26.338.553,21</b>	<b>1.760.622,54</b>	<b>3.882.180,99</b>	<b>0,00</b>	<b>365.418,60</b>	<b>26.893.889,17</b>	<b>155.545.483,75</b>
<b>02</b>	<b>Missione 2 - GIUSTIZIA</b>									
01	UFFICI GIUDIZIARI	0,00	0,00	27.270,00	0,00	97,00	0,00	0,00	0,00	27.367,00
02	CASA CIRCONDARIALE E ALTRI SERVIZI	0,00	0,00	0,00	0,00	0,00	0,00	0,00	0,00	0,00
	<b>Totale Missione 2 - GIUSTIZIA</b>	<b>0,00</b>	<b>0,00</b>	<b>27.270,00</b>	<b>0,00</b>	<b>97,00</b>	<b>0,00</b>	<b>0,00</b>	<b>0,00</b>	<b>27.367,00</b>
<b>03</b>	<b>Missione 3 - ORDINE PUBBLICO E SICUREZZA</b>									
01	POLIZIA LOCALE E AMMINISTRATIVA	35.790.023,03	0,00	16.041.844,80	0,00	0,00	0,00	33.501,00	141.349,00	52.006.717,83
02	SISTEMA INTEGRATO DI SICUREZZA URBANA	287.038,03	0,00	117.300,00	73.000,00	0,00	0,00	0,00	1.150,00	478.488,03
	<b>Totale Missione 3 - ORDINE PUBBLICO E SICUREZZA</b>	<b>36.077.061,06</b>	<b>0,00</b>	<b>16.159.144,80</b>	<b>73.000,00</b>	<b>0,00</b>	<b>0,00</b>	<b>33.501,00</b>	<b>142.499,00</b>	<b>52.485.205,86</b>
<b>04</b>	<b>Missione 4 - ISTRUZIONE E DIRITTO ALLO STUDIO</b>									
01	ISTRUZIONE PRESCOLASTICA	20.182.573,13	0,00	3.989.117,00	0,00	411,88	0,00	0,00	72.266,00	24.244.368,01
02	ALTRI ORDINI DI ISTRUZIONE NON UNIVERSITARIA	157.401,51	0,00	8.360.100,00	1.434.300,00	472.107,39	0,00	0,00	900,00	10.424.808,90
04	ISTRUZIONE UNIVERSITARIA	0,00	0,00	0,00	0,00	0,00	0,00	0,00	0,00	0,00
05	ISTRUZIONE TECNICA SUPERIORE	0,00	0,00	0,00	0,00	0,00	0,00	0,00	0,00	0,00
06	SERVIZI AUSILIARI ALL'ISTRUZIONE	1.857.142,40	0,00	24.491.723,13	154.000,00	1.195.260,65	0,00	1.000,00	11.900,00	27.711.026,18
07	DIRITTO ALLO STUDIO	0,00	0,00	0,00	800.000,00	0,00	0,00	0,00	0,00	800.000,00
	<b>Totale Missione 4 - ISTRUZIONE E DIRITTO ALLO STUDIO</b>	<b>22.197.117,04</b>	<b>0,00</b>	<b>36.840.940,13</b>	<b>2.388.300,00</b>	<b>1.667.779,92</b>	<b>0,00</b>	<b>1.000,00</b>	<b>85.066,00</b>	<b>63.180.203,09</b>
<b>05</b>	<b>Missione 5 - TUTELA E VALORIZZAZIONE DEI BENI E DELLE ATTIVITA' CULTURALI</b>									
01	VALORIZZAZIONE DEI BENI DI INTERESSE STORICO	0,00	0,00	0,00	0,00	0,00	0,00	0,00	0,00	0,00
02	ATTIVITA' CULTURALI E INTERVENTI DIVERSI NEL SETTORE CULTURALE	8.961.513,90	0,00	4.741.051,11	2.637.410,00	743.247,92	0,00	0,00	169.430,00	17.252.652,93
	<b>Totale Missione 5 - TUTELA E VALORIZZAZIONE DEI BENI E DELLE ATTIVITA' CULTURALI</b>	<b>8.961.513,90</b>	<b>0,00</b>	<b>4.741.051,11</b>	<b>2.637.410,00</b>	<b>743.247,92</b>	<b>0,00</b>	<b>0,00</b>	<b>169.430,00</b>	<b>17.252.652,93</b>

**SPESE PER MISSIONI, PROGRAMMI E MACROAGGREGATI**  
**SPESE CORRENTI – PREVISIONI DI COMPETENZA**  
**ESERCIZIO FINANZIARIO 2022**

MISSIONI E PROGRAMMI/MACROAGGREGATI		Redditi da lavoro dipendente	Imposte e tasse a carico dell'ente	Acquisto di beni e servizi	Trasferimenti correnti	Interessi passivi	Altre spese per redditi da capitale	Rimborsi e poste correttive delle entrate	Altre spese correnti	Totale
		101	102	103	104	107	108	109	110	100
<b>06</b>	<b>Missione 6 - POLITICHE GIOVANILI, SPORT E TEMPO LIBERO</b>									
01	SPORT E TEMPO LIBERO	295.065,61	0,00	1.343.662,00	75.770,00	321.927,83	0,00	0,00	800,00	2.037.225,44
02	GIOVANI	0,00	0,00	62.730,00	0,00	0,00	0,00	0,00	100,00	62.830,00
	<b>Totale Missione 6 - POLITICHE GIOVANILI, SPORT E TEMPO LIBERO</b>	<b>295.065,61</b>	<b>0,00</b>	<b>1.406.392,00</b>	<b>75.770,00</b>	<b>321.927,83</b>	<b>0,00</b>	<b>0,00</b>	<b>900,00</b>	<b>2.100.055,44</b>
<b>07</b>	<b>Missione 7 - TURISMO</b>									
01	SVILUPPO E VALORIZZAZIONE DEL TURISMO	2.456.575,85	0,00	8.584.992,00	170.000,00	0,00	0,00	0,00	8.900,00	11.220.467,85
	<b>Totale Missione 7 - TURISMO</b>	<b>2.456.575,85</b>	<b>0,00</b>	<b>8.584.992,00</b>	<b>170.000,00</b>	<b>0,00</b>	<b>0,00</b>	<b>0,00</b>	<b>8.900,00</b>	<b>11.220.467,85</b>
<b>08</b>	<b>Missione 8 - ASSETTO DEL TERRITORIO ED EDILIZIA ABITATIVA</b>									
01	URBANISTICA E ASSETTO DEL TERRITORIO	1.515.566,90	0,00	58.730,80	0,00	0,00	0,00	0,00	4.170,00	1.578.467,70
02	EDILIZIA RESIDENZIALE PUBBLICA E LOCALE E PIANI DI EDILIZIA ECONOMICO-POPOLARE	0,00	0,00	0,00	0,00	0,00	0,00	0,00	1.840,00	1.840,00
	<b>Totale Missione 8 - ASSETTO DEL TERRITORIO ED EDILIZIA ABITATIVA</b>	<b>1.515.566,90</b>	<b>0,00</b>	<b>58.730,80</b>	<b>0,00</b>	<b>0,00</b>	<b>0,00</b>	<b>0,00</b>	<b>6.010,00</b>	<b>1.580.307,70</b>
<b>09</b>	<b>Missione 9 - SVILUPPO SOSTENIBILE E TUTELA DEL TERRITORIO E DELL'AMBIENTE</b>									
01	DIFESA DEL SUOLO	1.136.126,74	1.546,20	2.355.154,00	0,00	1.515.288,22	0,00	0,00	389.918,00	5.398.033,16
02	TUTELA, VALORIZZAZIONE E RECUPERO AMBIENTALE	456.434,64	0,00	5.328.704,00	72.156,00	1.848.264,43	0,00	1.803,90	9.500,00	7.716.862,97
03	RIFIUTI	0,00	0,00	161.924.400,00	0,00	858.885,94	0,00	0,00	0,00	162.783.285,94
04	SERVIZIO IDRICO INTEGRATO	0,00	0,00	0,00	0,00	0,00	0,00	0,00	0,00	0,00
05	AREE PROTETTE, PARCHI NATURALI, PROTEZIONE NATURALISTICA E FORESTAZIONE	0,00	0,00	0,00	0,00	0,00	0,00	0,00	0,00	0,00
06	TUTELA E VALORIZZAZIONE DELLE RISORSE IDRICHE	0,00	0,00	0,00	0,00	0,00	0,00	0,00	0,00	0,00
07	SVILUPPO SOSTENIBILE TERRITORIO MONTANO PICCOLI COMUNI	0,00	0,00	0,00	0,00	0,00	0,00	0,00	0,00	0,00
08	QUALITÀ DELL'ARIA E RIDUZIONE DELL'INQUINAMENTO	830.106,96	0,00	1.519.500,00	17.500,00	0,00	0,00	773,10	770,00	2.368.650,06
	<b>Totale Missione 9 - SVILUPPO SOSTENIBILE E TUTELA DEL TERRITORIO E DELL'AMBIENTE</b>	<b>2.422.668,34</b>	<b>1.546,20</b>	<b>171.127.758,00</b>	<b>89.656,00</b>	<b>4.222.438,59</b>	<b>0,00</b>	<b>2.577,00</b>	<b>400.188,00</b>	<b>178.266.832,13</b>
<b>10</b>	<b>Missione 10 - TRASPORTI E DIRITTO ALLA MOBILITÀ</b>									
01	TRASPORTO FERROVIARIO	0,00	0,00	0,00	0,00	0,00	0,00	0,00	0,00	0,00
02	TRASPORTO PUBBLICO LOCALE	1.348.054,65	0,00	184.900,00	27.945.793,98	1.974.484,28	0,00	0,00	985.270,00	32.438.502,91
03	TRASPORTO PER VIE D'ACQUA	0,00	0,00	0,00	0,00	0,00	0,00	0,00	0,00	0,00
04	ALTRE MODALITÀ DI TRASPORTO	0,00	0,00	0,00	0,00	0,00	0,00	0,00	0,00	0,00
05	VIABILITÀ E INFRASTRUTTURE STRADALI	4.643.706,92	0,00	22.312.376,47	0,00	8.112.584,28	0,00	0,00	4.400,00	35.073.067,67
	<b>Totale Missione 10 - TRASPORTI E DIRITTO ALLA MOBILITÀ</b>	<b>5.991.761,57</b>	<b>0,00</b>	<b>22.497.276,47</b>	<b>27.945.793,98</b>	<b>10.087.068,56</b>	<b>0,00</b>	<b>0,00</b>	<b>989.670,00</b>	<b>67.511.570,58</b>
<b>11</b>	<b>Missione 11 - SOCCORSO CIVILE</b>									
01	SISTEMA DI PROTEZIONE CIVILE	1.001.964,01	0,00	473.594,03	1.017.562,00	0,00	0,00	0,00	17.960,00	2.511.080,04
02	INTERVENTI A SEGUITO DI CALAMITÀ NATURALI	0,00	0,00	0,00	0,00	0,00	0,00	0,00	0,00	0,00
	<b>Totale Missione 11 - SOCCORSO CIVILE</b>	<b>1.001.964,01</b>	<b>0,00</b>	<b>473.594,03</b>	<b>1.017.562,00</b>	<b>0,00</b>	<b>0,00</b>	<b>0,00</b>	<b>17.960,00</b>	<b>2.511.080,04</b>

**SPESE PER MISSIONI, PROGRAMMI E MACROAGGREGATI**  
**SPESE CORRENTI – PREVISIONI DI COMPETENZA**  
**ESERCIZIO FINANZIARIO 2022**

MISSIONI E PROGRAMMI/MACROAGGREGATI		Redditi da lavoro dipendente	Imposte e tasse a carico dell'ente	Acquisto di beni e servizi	Trasferimenti correnti	Interessi passivi	Altre spese per redditi da capitale	Rimborsi e poste correttive delle entrate	Altre spese correnti	Totale
		101	102	103	104	107	108	109	110	100
<b>12</b>	<b>Missione 12 - DIRITTI SOCIALI, POLITICHE SOCIALI E FAMIGLIA</b>									
01	INTERVENTI PER L'INFANZIA E I MINORI E PER ASILI NIDO	22.292.550,76	0,00	12.408.153,54	150.000,00	34.700,60	0,00	1.000,00	86.360,00	34.972.764,90
02	INTERVENTI PER LA DISABILITA'	326.408,97	0,00	27.216,99	0,00	0,00	0,00	0,00	0,00	353.625,96
03	INTERVENTI PER GLI ANZIANI	1.086.326,49	0,00	1.317.815,45	1.396.080,00	0,00	0,00	695,79	940,00	3.801.857,73
04	INTERVENTI PER I SOGGETTI A RISCHIO DI ESCLUSIONE SOCIALE	6.231.503,75	0,00	10.344.842,09	2.399.431,02	18.405,15	0,00	5.154,00	34.151,00	19.033.487,01
05	INTERVENTI PER LE FAMIGLIE	0,00	0,00	0,00	0,00	0,00	0,00	0,00	0,00	0,00
06	INTERVENTI PER IL DIRITTO ALLA CASA	1.112.045,89	7.731,00	7.421.099,56	1.400.000,00	0,00	0,00	0,00	3.260,00	9.944.136,45
07	PROGRAMMAZIONE E GOVERNO DELLA RETE DEI SERVIZI SOCIO SANITARI E SOCIALI	1.489.874,42	0,00	79.000,00	0,00	0,00	0,00	0,00	5.650,00	1.574.524,42
08	COOPERAZIONE E ASSOCIAZIONISMO	0,00	0,00	0,00	0,00	0,00	0,00	0,00	0,00	0,00
09	SERVIZIO NECROSCOPICO E CIMITERIALE	1.930.981,63	0,00	1.551.759,51	0,00	94.130,09	0,00	30.150,90	33.816,00	3.640.838,13
	<b>Totale Missione 12 - DIRITTI SOCIALI, POLITICHE SOCIALI E FAMIGLIA</b>	<b>34.469.691,91</b>	<b>7.731,00</b>	<b>33.149.887,14</b>	<b>5.345.511,02</b>	<b>147.235,84</b>	<b>0,00</b>	<b>37.000,69</b>	<b>164.177,00</b>	<b>73.321.234,60</b>
<b>13</b>	<b>Missione 13 - TUTELA DELLA SALUTE</b>									
01	SERVIZIO SANITARIO REGIONALE - FINANZIAMENTO ORDINARIO CORRENTE PER LA GARANZIA DEI LEA	0,00	0,00	0,00	0,00	0,00	0,00	0,00	0,00	0,00
02	SERVIZIO SANITARIO REGIONALE - FINANZIAMENTO AGGIUNTIVO CORRENTE PER LIVELLI DI ASSISTENZA SUPERIORI AI LEA	0,00	0,00	0,00	0,00	0,00	0,00	0,00	0,00	0,00
03	SERVIZIO SANITARIO REGIONALE - FINANZIAMENTO AGGIUNTIVO CORRENTE PER LA COPERTURA DELLO SQUILIBRIO DI BILANCIO CORRENTE	0,00	0,00	0,00	0,00	0,00	0,00	0,00	0,00	0,00
06	SERVIZIO SANITARIO REGIONALE - RESTITUZIONE MAGGIORI GETTITI SSN	0,00	0,00	0,00	0,00	0,00	0,00	0,00	0,00	0,00
07	ULTERIORI SPESE IN MATERIA SANITARIA	66.043,28	0,00	270.854,00	10.000,00	0,00	0,00	0,00	760,00	347.657,28
	<b>Totale Missione 13 - TUTELA DELLA SALUTE</b>	<b>66.043,28</b>	<b>0,00</b>	<b>270.854,00</b>	<b>10.000,00</b>	<b>0,00</b>	<b>0,00</b>	<b>0,00</b>	<b>760,00</b>	<b>347.657,28</b>
<b>14</b>	<b>Missione 14 - SVILUPPO ECONOMICO E COMPETITIVITÀ</b>									
01	INDUSTRIA, E PMI E ARTIGIANATO	0,00	0,00	0,00	0,00	0,00	0,00	0,00	0,00	0,00
02	COMMERCIO - RETI DISTRIBUTIVE - TUTELA DEI CONSUMATORI	2.357.685,49	0,00	1.551.630,00	0,00	242.446,28	0,00	6.607,80	18.531,00	4.176.900,57
03	RICERCA E INNOVAZIONE	1.105.369,51	0,00	4.811.234,80	34.402,82	0,00	0,00	0,00	1.690,00	5.952.697,13
04	RETI E ALTRI SERVIZI DI PUBBLICA UTILITA'	1.130.427,49	0,00	534.498,00	2.000,00	0,00	0,00	15.462,00	2.870,00	1.685.257,49
	<b>Totale Missione 14 - SVILUPPO ECONOMICO E COMPETITIVITÀ</b>	<b>4.593.482,49</b>	<b>0,00</b>	<b>6.897.362,80</b>	<b>36.402,82</b>	<b>242.446,28</b>	<b>0,00</b>	<b>22.069,80</b>	<b>23.091,00</b>	<b>11.814.855,19</b>
<b>15</b>	<b>Missione 15 - POLITICHE PER IL LAVORO E LA FORMAZIONE PROFESSIONALE</b>									
01	SERVIZI PER LO SVILUPPO DEL MERCATO DEL LAVORO	0,00	0,00	0,00	0,00	0,00	0,00	0,00	0,00	0,00
02	FORMAZIONE PROFESSIONALE	0,00	0,00	0,00	0,00	0,00	0,00	0,00	0,00	0,00
03	SOSTEGNO ALL'OCCUPAZIONE	144.035,01	0,00	696.300,00	0,00	0,00	0,00	0,00	1.560,00	841.895,01
	<b>Totale Missione 15 - POLITICHE PER IL LAVORO E LA FORMAZIONE PROFESSIONALE</b>	<b>144.035,01</b>	<b>0,00</b>	<b>696.300,00</b>	<b>0,00</b>	<b>0,00</b>	<b>0,00</b>	<b>0,00</b>	<b>1.560,00</b>	<b>841.895,01</b>
<b>16</b>	<b>Missione 16 - AGRICOLTURA, POLITICHE AGROALIMENTARI E PESCA</b>									
01	SVILUPPO DEL SETTORE AGRICOLO E DEL SISTEMA AGROALIMENTARE	0,00	0,00	0,00	0,00	0,00	0,00	0,00	0,00	0,00
02	CACCIA E PESCA	0,00	0,00	0,00	0,00	0,00	0,00	0,00	0,00	0,00

**SPESE PER MISSIONI, PROGRAMMI E MACROAGGREGATI**  
**SPESE CORRENTI – PREVISIONI DI COMPETENZA**  
**ESERCIZIO FINANZIARIO 2022**

MISSIONI E PROGRAMMI/MACROAGGREGATI		Redditi da lavoro dipendente	Imposte e tasse a carico dell'ente	Acquisto di beni e servizi	Trasferimenti correnti	Interessi passivi	Altre spese per redditi da capitale	Rimborsi e poste correttive delle entrate	Altre spese correnti	Totale
		101	102	103	104	107	108	109	110	100
	<b>Totale Missione 16 - AGRICOLTURA, POLITICHE AGROALIMENTARI E PESCA</b>	<b>0,00</b>	<b>0,00</b>	<b>0,00</b>	<b>0,00</b>	<b>0,00</b>	<b>0,00</b>	<b>0,00</b>	<b>0,00</b>	<b>0,00</b>
17	<b>Missione 17 - ENERGIA E DIVERSIFICAZIONE DELLE FONTI ENERGETICHE</b>									
01	FONTE ENERGETICHE	583.856,97	0,00	68.369,00	0,00	3.255,00	0,00	0,00	0,00	655.480,97
	<b>Totale Missione 17 - ENERGIA E DIVERSIFICAZIONE DELLE FONTI ENERGETICHE</b>	<b>583.856,97</b>	<b>0,00</b>	<b>68.369,00</b>	<b>0,00</b>	<b>3.255,00</b>	<b>0,00</b>	<b>0,00</b>	<b>0,00</b>	<b>655.480,97</b>
18	<b>Missione 18 - RELAZIONI CON LE ALTRE AUTONOMIE TERRITORIALI E LOCALI</b>									
01	RELAZIONI FINANZIARIE CON LE ALTRE AUTONOMIE TERRITORIALI	0,00	0,00	0,00	0,00	0,00	0,00	0,00	0,00	0,00
	<b>Totale Missione 18 - RELAZIONI CON LE ALTRE AUTONOMIE TERRITORIALI E LOCALI</b>	<b>0,00</b>	<b>0,00</b>	<b>0,00</b>	<b>0,00</b>	<b>0,00</b>	<b>0,00</b>	<b>0,00</b>	<b>0,00</b>	<b>0,00</b>
19	<b>Missione 19 - RELAZIONI INTERNAZIONALI</b>									
01	RELAZIONI INTERNAZIONALI E COOPERAZIONE ALLO SVILUPPO	0,00	0,00	0,00	0,00	0,00	0,00	0,00	0,00	0,00
	<b>Totale Missione 19 - RELAZIONI INTERNAZIONALI</b>	<b>0,00</b>	<b>0,00</b>	<b>0,00</b>	<b>0,00</b>	<b>0,00</b>	<b>0,00</b>	<b>0,00</b>	<b>0,00</b>	<b>0,00</b>
20	<b>Missione 20 - FONDI E ACCANTONAMENTI</b>									
01	FONDO DI RISERVA	0,00	0,00	0,00	0,00	0,00	0,00	0,00	3.600.000,00	3.600.000,00
02	FONDO CREDITI DI DUBBIA ESIGIBILITA'	0,00	0,00	0,00	0,00	0,00	0,00	0,00	60.583.445,02	60.583.445,02
03	ALTRI FONDI	0,00	0,00	0,00	0,00	0,00	0,00	0,00	5.780.869,56	5.780.869,56
	<b>Totale Missione 20 - FONDI E ACCANTONAMENTI</b>	<b>0,00</b>	<b>0,00</b>	<b>0,00</b>	<b>0,00</b>	<b>0,00</b>	<b>0,00</b>	<b>0,00</b>	<b>69.964.314,58</b>	<b>69.964.314,58</b>
50	<b>Missione 50 - DEBITO PUBBLICO</b>									
01	QUOTA INTERESSI AMMORTAMENTO MUTUI E PRESTITI OBBLIGAZIONARI	0,00	0,00	0,00	0,00	7.273.429,69	0,00	0,00	0,00	7.273.429,69
	<b>Totale Missione 50 - DEBITO PUBBLICO</b>	<b>0,00</b>	<b>0,00</b>	<b>0,00</b>	<b>0,00</b>	<b>7.273.429,69</b>	<b>0,00</b>	<b>0,00</b>	<b>0,00</b>	<b>7.273.429,69</b>
60	<b>Missione 60 - ANTICIPAZIONI FINANZIARIE</b>									
01	RESTITUZIONE ANTICIPAZIONI DI TESORERIA	0,00	0,00	0,00	0,00	0,00	0,00	0,00	0,00	0,00
	<b>Totale Missione 60 - ANTICIPAZIONI FINANZIARIE</b>	<b>0,00</b>	<b>0,00</b>	<b>0,00</b>	<b>0,00</b>	<b>0,00</b>	<b>0,00</b>	<b>0,00</b>	<b>0,00</b>	<b>0,00</b>
99	<b>Missione 99 - SERVIZI PER CONTO TERZI</b>									
01	SERVIZI PER CONTO TERZI - PARTITE DI GIRO	0,00	0,00	0,00	0,00	0,00	0,00	0,00	0,00	0,00
02	ANTICIPAZIONI PER IL FINANZIAMENTO DEL SISTEMA SANITARIO NAZIONALE	0,00	0,00	0,00	0,00	0,00	0,00	0,00	0,00	0,00
	<b>Totale Missione 99 - SERVIZI PER CONTO TERZI</b>	<b>0,00</b>	<b>0,00</b>	<b>0,00</b>	<b>0,00</b>	<b>0,00</b>	<b>0,00</b>	<b>0,00</b>	<b>0,00</b>	<b>0,00</b>
	<b>Totale macroaggregati</b>	<b>205.225.531,12</b>	<b>11.864.969,26</b>	<b>329.338.475,49</b>	<b>41.550.028,36</b>	<b>28.591.107,62</b>	<b>0,00</b>	<b>461.567,09</b>	<b>98.868.414,75</b>	<b>715.900.093,69</b>

**SPESE PER MISSIONI, PROGRAMMI E MACROAGGREGATI**  
**SPESE IN CONTO CAPITALE E SPESE PER INCREMENTO DI ATTIVITA' FINANZIARIE - PREVISIONI DI COMPETENZA**  
**ESERCIZIO FINANZIARIO 2022**

MISSIONI E PROGRAMMI/MACROAGGREGATI		Tributi in conto capitale a carico dell'ente	Investimenti fissi lordi e acquisto di terreni	Contributi agli investimenti	Altri trasferimenti in conto capitale	Altre spese in conto capitale	Totale SPESE IN CONTO CAPITALE	Acquisizione di attività finanziarie	Concessione crediti di breve termine	Concessione crediti di medio - lungo termine	Altre spese per incremento di attività finanziarie	Totale SPESE PER INCREMENTO DI ATTIVITA' FINANZIARIE
		201	202	203	204	205	200	301	302	303	304	300
<b>01</b>	<b>Missione 1 - SERVIZI ISTITUZIONALI, GENERALI E DI GESTIONE</b>											
01	ORGANI ISTITUZIONALI	0,00	0,00	0,00	0,00	0,00	0,00	0,00	0,00	0,00	0,00	0,00
02	SEGRETERIA GENERALE	0,00	0,00	0,00	0,00	0,00	0,00	0,00	0,00	0,00	0,00	0,00
03	GESTIONE ECONOMICA, FINANZIARIA, PROGRAMMAZIONE E PROVVEDITORATO	0,00	2.606.756,05	0,00	0,00	0,00	2.606.756,05	0,00	0,00	0,00	80.000.000,00	80.000.000,00
04	GESTIONE DELLE ENTRATE TRIBUTARIE E SERVIZI FISCALI	0,00	0,00	0,00	0,00	0,00	0,00	0,00	0,00	0,00	0,00	0,00
05	GESTIONE DEI BENI DEMANIALI E PATRIMONIALI	0,00	7.357.351,23	55.471,85	0,00	0,00	7.412.823,08	0,00	0,00	0,00	0,00	0,00
06	UFFICIO TECNICO	0,00	2.692.029,38	22.000,00	0,00	0,00	2.714.029,38	0,00	0,00	0,00	0,00	0,00
07	SERVIZIO ELETTORALE E CONSULTAZIONI POPOLARI - ANAGRAFE E STATO CIVILE	0,00	0,00	0,00	0,00	0,00	0,00	0,00	0,00	0,00	0,00	0,00
08	STATISTICA E SISTEMI INFORMATIVI	0,00	860.000,00	0,00	0,00	0,00	860.000,00	0,00	0,00	0,00	0,00	0,00
09	ASSISTENZA TECNICO-AMMINISTRATIVA AGLI ENTI LOCALI	0,00	0,00	0,00	0,00	0,00	0,00	0,00	0,00	0,00	0,00	0,00
10	RISORSE UMANE	0,00	0,00	0,00	0,00	0,00	0,00	0,00	0,00	0,00	0,00	0,00
11	ALTRI SERVIZI GENERALI	0,00	0,00	0,00	0,00	0,00	0,00	0,00	0,00	0,00	0,00	0,00
	<b>Totale Missione 1 - SERVIZI ISTITUZIONALI, GENERALI E DI GESTIONE</b>	<b>0,00</b>	<b>13.516.136,66</b>	<b>77.471,85</b>	<b>0,00</b>	<b>0,00</b>	<b>13.593.608,51</b>	<b>0,00</b>	<b>0,00</b>	<b>0,00</b>	<b>80.000.000,00</b>	<b>80.000.000,00</b>
<b>02</b>	<b>Missione 2 - GIUSTIZIA</b>											
01	UFFICI GIUDIZIARI	0,00	0,00	0,00	0,00	0,00	0,00	0,00	0,00	0,00	0,00	0,00
02	CASA CIRCONDARIALE E ALTRI SERVIZI	0,00	0,00	0,00	0,00	0,00	0,00	0,00	0,00	0,00	0,00	0,00
	<b>Totale Missione 2 - GIUSTIZIA</b>	<b>0,00</b>	<b>0,00</b>	<b>0,00</b>	<b>0,00</b>	<b>0,00</b>	<b>0,00</b>	<b>0,00</b>	<b>0,00</b>	<b>0,00</b>	<b>0,00</b>	<b>0,00</b>
<b>03</b>	<b>Missione 3 - ORDINE PUBBLICO E SICUREZZA</b>											
01	POLIZIA LOCALE E AMMINISTRATIVA	0,00	39,71	0,00	0,00	0,00	39,71	0,00	0,00	0,00	0,00	0,00
02	SISTEMA INTEGRATO DI SICUREZZA URBANA	0,00	0,00	0,00	0,00	0,00	0,00	0,00	0,00	0,00	0,00	0,00
	<b>Totale Missione 3 - ORDINE PUBBLICO E SICUREZZA</b>	<b>0,00</b>	<b>39,71</b>	<b>0,00</b>	<b>0,00</b>	<b>0,00</b>	<b>39,71</b>	<b>0,00</b>	<b>0,00</b>	<b>0,00</b>	<b>0,00</b>	<b>0,00</b>
<b>04</b>	<b>Missione 4 - ISTRUZIONE E DIRITTO ALLO STUDIO</b>											
01	ISTRUZIONE PRESCOLASTICA	0,00	0,00	0,00	0,00	0,00	0,00	0,00	0,00	0,00	0,00	0,00
02	ALTRI ORDINI DI ISTRUZIONE NON UNIVERSITARIA	0,00	1.953.000,00	0,00	0,00	0,00	1.953.000,00	0,00	0,00	0,00	0,00	0,00
04	ISTRUZIONE UNIVERSITARIA	0,00	0,00	0,00	0,00	0,00	0,00	0,00	0,00	0,00	0,00	0,00
05	ISTRUZIONE TECNICA SUPERIORE	0,00	0,00	0,00	0,00	0,00	0,00	0,00	0,00	0,00	0,00	0,00
06	SERVIZI AUSILIARI ALL'ISTRUZIONE	0,00	6.012.000,00	0,00	0,00	0,00	6.012.000,00	0,00	0,00	0,00	0,00	0,00
07	DIRITTO ALLO STUDIO	0,00	0,00	0,00	0,00	0,00	0,00	0,00	0,00	0,00	0,00	0,00
	<b>Totale Missione 4 - ISTRUZIONE E DIRITTO ALLO STUDIO</b>	<b>0,00</b>	<b>7.965.000,00</b>	<b>0,00</b>	<b>0,00</b>	<b>0,00</b>	<b>7.965.000,00</b>	<b>0,00</b>	<b>0,00</b>	<b>0,00</b>	<b>0,00</b>	<b>0,00</b>
<b>05</b>	<b>Missione 5 - TUTELA E VALORIZZAZIONE DEI BENI E DELLE ATTIVITA' CULTURALI</b>											
01	VALORIZZAZIONE DEI BENI DI INTERESSE STORICO	0,00	0,00	0,00	0,00	0,00	0,00	0,00	0,00	0,00	0,00	0,00

**SPESA PER MISSIONI, PROGRAMMI E MACROAGGREGATI**  
**SPESA IN CONTO CAPITALE E SPESA PER INCREMENTO DI ATTIVITA' FINANZIARIE - PREVISIONI DI COMPETENZA**  
**ESERCIZIO FINANZIARIO 2022**

MISSIONI E PROGRAMMI/MACROAGGREGATI		Tributi in conto capitale a carico dell'ente	Investimenti fissi lordi e acquisto di terreni	Contributi agli investimenti	Altri trasferimenti in conto capitale	Altre spese in conto capitale	Totale SPESE IN CONTO CAPITALE	Acquisizione di attività finanziarie	Concessione crediti di breve termine	Concessione crediti di medio - lungo termine	Altre spese per incremento di attività finanziarie	Totale SPESE PER INCREMENTO DI ATTIVITA' FINANZIARIE
		201	202	203	204	205	200	301	302	303	304	300
02	ATTIVITÀ CULTURALI E INTERVENTI DIVERSI NEL SETTORE CULTURALE	0,00	2.499.854,40	0,00	0,00	0,00	2.499.854,40	0,00	0,00	0,00	0,00	0,00
	<b>Totale Missione 5 - TUTELA E VALORIZZAZIONE DEI BENI E DELLE ATTIVITA' CULTURALI</b>	<b>0,00</b>	<b>2.499.854,40</b>	<b>0,00</b>	<b>0,00</b>	<b>0,00</b>	<b>2.499.854,40</b>	<b>0,00</b>	<b>0,00</b>	<b>0,00</b>	<b>0,00</b>	<b>0,00</b>
<b>06</b>	<b>Missione 6 - POLITICHE GIOVANILI, SPORT E TEMPO LIBERO</b>											
01	SPORT E TEMPO LIBERO	0,00	1.632.991,50	0,00	0,00	0,00	1.632.991,50	0,00	0,00	0,00	0,00	0,00
02	GIOVANI	0,00	0,00	0,00	0,00	0,00	0,00	0,00	0,00	0,00	0,00	0,00
	<b>Totale Missione 6 - POLITICHE GIOVANILI, SPORT E TEMPO LIBERO</b>	<b>0,00</b>	<b>1.632.991,50</b>	<b>0,00</b>	<b>0,00</b>	<b>0,00</b>	<b>1.632.991,50</b>	<b>0,00</b>	<b>0,00</b>	<b>0,00</b>	<b>0,00</b>	<b>0,00</b>
<b>07</b>	<b>Missione 7 - TURISMO</b>											
01	SVILUPPO E VALORIZZAZIONE DEL TURISMO	0,00	0,00	0,00	0,00	0,00	0,00	0,00	0,00	0,00	0,00	0,00
	<b>Totale Missione 7 - TURISMO</b>	<b>0,00</b>	<b>0,00</b>	<b>0,00</b>	<b>0,00</b>	<b>0,00</b>	<b>0,00</b>	<b>0,00</b>	<b>0,00</b>	<b>0,00</b>	<b>0,00</b>	<b>0,00</b>
<b>08</b>	<b>Missione 8 - ASSETTO DEL TERRITORIO ED EDILIZIA ABITATIVA</b>											
01	URBANISTICA E ASSETTO DEL TERRITORIO	0,00	2.000.000,00	0,00	0,00	0,00	2.000.000,00	0,00	0,00	0,00	0,00	0,00
02	EDILIZIA RESIDENZIALE PUBBLICA E LOCALE E PIANI DI EDILIZIA ECONOMICO-POPOLARE	0,00	1.300.000,00	2.410.511,50	0,00	100.000,00	3.810.511,50	0,00	0,00	0,00	0,00	0,00
	<b>Totale Missione 8 - ASSETTO DEL TERRITORIO ED EDILIZIA ABITATIVA</b>	<b>0,00</b>	<b>3.300.000,00</b>	<b>2.410.511,50</b>	<b>0,00</b>	<b>100.000,00</b>	<b>5.810.511,50</b>	<b>0,00</b>	<b>0,00</b>	<b>0,00</b>	<b>0,00</b>	<b>0,00</b>
<b>09</b>	<b>Missione 9 - SVILUPPO SOSTENIBILE E TUTELA DEL TERRITORIO E DELL'AMBIENTE</b>											
01	DIFESA DEL SUOLO	0,00	30.017.822,61	0,00	0,00	0,00	30.017.822,61	0,00	0,00	0,00	0,00	0,00
02	TUTELA, VALORIZZAZIONE E RECUPERO AMBIENTALE	0,00	1.884.000,00	0,00	0,00	0,00	1.884.000,00	0,00	0,00	0,00	0,00	0,00
03	RIFIUTI	0,00	0,00	0,00	0,00	0,00	0,00	0,00	0,00	0,00	0,00	0,00
04	SERVIZIO IDRICO INTEGRATO	0,00	0,00	0,00	0,00	0,00	0,00	0,00	0,00	0,00	0,00	0,00
05	AREE PROTETTE, PARCHI NATURALI, PROTEZIONE NATURALISTICA E FORESTAZIONE	0,00	0,00	0,00	0,00	0,00	0,00	0,00	0,00	0,00	0,00	0,00
06	TUTELA E VALORIZZAZIONE DELLE RISORSE IDRICHE	0,00	0,00	0,00	0,00	0,00	0,00	0,00	0,00	0,00	0,00	0,00
07	SVILUPPO SOSTENIBILE TERRITORIO MONTANO PICCOLI COMUNI	0,00	0,00	0,00	0,00	0,00	0,00	0,00	0,00	0,00	0,00	0,00
08	QUALITÀ DELL'ARIA E RIDUZIONE DELL'INQUINAMENTO	0,00	0,00	0,00	0,00	0,00	0,00	0,00	0,00	0,00	0,00	0,00
	<b>Totale Missione 9 - SVILUPPO SOSTENIBILE E TUTELA DEL TERRITORIO E DELL'AMBIENTE</b>	<b>0,00</b>	<b>31.901.822,61</b>	<b>0,00</b>	<b>0,00</b>	<b>0,00</b>	<b>31.901.822,61</b>	<b>0,00</b>	<b>0,00</b>	<b>0,00</b>	<b>0,00</b>	<b>0,00</b>
<b>10</b>	<b>Missione 10 - TRASPORTI E DIRITTO ALLA MOBILITÀ</b>											
01	TRASPORTO FERROVIARIO	0,00	0,00	0,00	0,00	0,00	0,00	0,00	0,00	0,00	0,00	0,00
02	TRASPORTO PUBBLICO LOCALE	0,00	60.461.802,53	0,00	0,00	0,00	60.461.802,53	0,00	0,00	0,00	0,00	0,00
03	TRASPORTO PER VIE D'ACQUA	0,00	0,00	0,00	0,00	0,00	0,00	0,00	0,00	0,00	0,00	0,00
04	ALTRE MODALITA' DI TRASPORTO	0,00	0,00	0,00	0,00	0,00	0,00	0,00	0,00	0,00	0,00	0,00

**SPESE PER MISSIONI, PROGRAMMI E MACROAGGREGATI**  
**SPESE IN CONTO CAPITALE E SPESE PER INCREMENTO DI ATTIVITA' FINANZIARIE - PREVISIONI DI COMPETENZA**  
**ESERCIZIO FINANZIARIO 2022**

MISSIONI E PROGRAMMI/MACROAGGREGATI		Tributi in conto capitale a carico dell'ente	Investimenti fissi lordi e acquisto di terreni	Contributi agli investimenti	Altri trasferimenti in conto capitale	Altre spese in conto capitale	Totale SPESE IN CONTO CAPITALE	Acquisizione di attività finanziarie	Concessione crediti di breve termine	Concessione crediti di medio - lungo termine	Altre spese per incremento di attività finanziarie	Totale SPESE PER INCREMENTO DI ATTIVITA' FINANZIARIE
		201	202	203	204	205	200	301	302	303	304	300
05	VIABILITA' E INFRASTRUTTURE STRADALI	0,00	40.899.410,24	90.000,00	0,00	0,00	40.989.410,24	0,00	0,00	0,00	0,00	0,00
	<b>Totale Missione 10 - TRASPORTI E DIRITTO ALLA MOBILITA'</b>	<b>0,00</b>	<b>101.361.212,77</b>	<b>90.000,00</b>	<b>0,00</b>	<b>0,00</b>	<b>101.451.212,77</b>	<b>0,00</b>	<b>0,00</b>	<b>0,00</b>	<b>0,00</b>	<b>0,00</b>
<b>11</b>	<b>Missione 11 - SOCCORSO CIVILE</b>											
01	SISTEMA DI PROTEZIONE CIVILE	0,00	0,00	0,00	0,00	0,00	0,00	0,00	0,00	0,00	0,00	0,00
02	INTERVENTI A SEGUITO DI CALAMITA' NATURALI	0,00	0,00	0,00	0,00	0,00	0,00	0,00	0,00	0,00	0,00	0,00
	<b>Totale Missione 11 - SOCCORSO CIVILE</b>	<b>0,00</b>	<b>0,00</b>	<b>0,00</b>	<b>0,00</b>	<b>0,00</b>	<b>0,00</b>	<b>0,00</b>	<b>0,00</b>	<b>0,00</b>	<b>0,00</b>	<b>0,00</b>
<b>12</b>	<b>Missione 12 - DIRITTI SOCIALI, POLITICHE SOCIALI E FAMIGLIA</b>											
01	INTERVENTI PER L'INFANZIA E I MINORI E PER ASILI NIDO	0,00	0,00	0,00	0,00	0,00	0,00	0,00	0,00	0,00	0,00	0,00
02	INTERVENTI PER LA DISABILITA'	0,00	0,00	0,00	0,00	0,00	0,00	0,00	0,00	0,00	0,00	0,00
03	INTERVENTI PER GLI ANZIANI	0,00	0,00	0,00	0,00	0,00	0,00	0,00	0,00	0,00	0,00	0,00
04	INTERVENTI PER I SOGGETTI A RISCHIO DI ESCLUSIONE SOCIALE	0,00	0,00	0,00	0,00	0,00	0,00	0,00	0,00	0,00	0,00	0,00
05	INTERVENTI PER LE FAMIGLIE	0,00	0,00	0,00	0,00	0,00	0,00	0,00	0,00	0,00	0,00	0,00
06	INTERVENTI PER IL DIRITTO ALLA CASA	0,00	0,00	0,00	0,00	0,00	0,00	0,00	0,00	0,00	0,00	0,00
07	PROGRAMMAZIONE E GOVERNO DELLA RETE DEI SERVIZI SOCIO SANITARI E SOCIALI	0,00	0,00	0,00	0,00	0,00	0,00	0,00	0,00	0,00	0,00	0,00
08	COOPERAZIONE E ASSOCIAZIONISMO	0,00	0,00	0,00	0,00	0,00	0,00	0,00	0,00	0,00	0,00	0,00
09	SERVIZIO NECROSCOPICO E CIMITERIALE	0,00	1.760.000,00	0,00	0,00	0,00	1.760.000,00	0,00	0,00	0,00	0,00	0,00
	<b>Totale Missione 12 - DIRITTI SOCIALI, POLITICHE SOCIALI E FAMIGLIA</b>	<b>0,00</b>	<b>1.760.000,00</b>	<b>0,00</b>	<b>0,00</b>	<b>0,00</b>	<b>1.760.000,00</b>	<b>0,00</b>	<b>0,00</b>	<b>0,00</b>	<b>0,00</b>	<b>0,00</b>
<b>13</b>	<b>Missione 13 - TUTELA DELLA SALUTE</b>											
04	SERVIZIO SANITARIO REGIONALE - RIPIANO DI DISAVANZI SANITARI RELATIVI AD ESERCIZI PREGRESSI	0,00	0,00	0,00	0,00	0,00	0,00	0,00	0,00	0,00	0,00	0,00
05	SERVIZIO SANITARIO REGIONALE - INVESTIMENTI SANITARI	0,00	0,00	0,00	0,00	0,00	0,00	0,00	0,00	0,00	0,00	0,00
07	ULTERIORI SPESE IN MATERIA SANITARIA	0,00	0,00	0,00	0,00	0,00	0,00	0,00	0,00	0,00	0,00	0,00
	<b>Totale Missione 13 - TUTELA DELLA SALUTE</b>	<b>0,00</b>	<b>0,00</b>	<b>0,00</b>	<b>0,00</b>	<b>0,00</b>	<b>0,00</b>	<b>0,00</b>	<b>0,00</b>	<b>0,00</b>	<b>0,00</b>	<b>0,00</b>
<b>14</b>	<b>Missione 14 - SVILUPPO ECONOMICO E COMPETITIVITA'</b>											
01	INDUSTRIA, E PMI E ARTIGIANATO	0,00	0,00	0,00	0,00	0,00	0,00	0,00	0,00	0,00	0,00	0,00
02	COMMERCIO - RETI DISTRIBUTIVE - TUTELA DEI CONSUMATORI	0,00	609.026,52	0,00	0,00	0,00	609.026,52	0,00	0,00	0,00	0,00	0,00
03	RICERCA E INNOVAZIONE	0,00	82.070,53	0,00	0,00	0,00	82.070,53	0,00	0,00	0,00	0,00	0,00
04	RETI E ALTRI SERVIZI DI PUBBLICA UTILITA'	0,00	0,00	0,00	0,00	0,00	0,00	0,00	0,00	0,00	0,00	0,00
	<b>Totale Missione 14 - SVILUPPO ECONOMICO E COMPETITIVITA'</b>	<b>0,00</b>	<b>691.097,05</b>	<b>0,00</b>	<b>0,00</b>	<b>0,00</b>	<b>691.097,05</b>	<b>0,00</b>	<b>0,00</b>	<b>0,00</b>	<b>0,00</b>	<b>0,00</b>



**SPESE PER MISSIONI, PROGRAMMI E MACROAGGREGATI**  
**SPESE IN CONTO CAPITALE E SPESE PER INCREMENTO DI ATTIVITA' FINANZIARIE - PREVISIONI DI COMPETENZA**  
**ESERCIZIO FINANZIARIO 2022**

MISSIONI E PROGRAMMI/MACROAGGREGATI		Tributi in conto capitale a carico dell'ente	Investimenti fissi lordi e acquisto di terreni	Contributi agli investimenti	Altri trasferimenti in conto capitale	Altre spese in conto capitale	Totale SPESE IN CONTO CAPITALE	Acquisizione di attività finanziarie	Concessione crediti di breve termine	Concessione crediti di medio - lungo termine	Altre spese per incremento di attività finanziarie	Totale SPESE PER INCREMENTO DI ATTIVITA' FINANZIARIE
		201	202	203	204	205	200	301	302	303	304	300
<b>15</b>	<b>Missione 15 - POLITICHE PER IL LAVORO E LA FORMAZIONE PROFESSIONALE</b>											
01	SERVIZI PER LO SVILUPPO DEL MERCATO DEL LAVORO	0,00	0,00	0,00	0,00	0,00	0,00	0,00	0,00	0,00	0,00	0,00
02	FORMAZIONE PROFESSIONALE	0,00	0,00	0,00	0,00	0,00	0,00	0,00	0,00	0,00	0,00	0,00
03	SOSTEGNO ALL'OCCUPAZIONE	0,00	0,00	190.000,00	0,00	0,00	190.000,00	0,00	0,00	0,00	0,00	0,00
	<b>Totale Missione 15 - POLITICHE PER IL LAVORO E LA FORMAZIONE PROFESSIONALE</b>	<b>0,00</b>	<b>0,00</b>	<b>190.000,00</b>	<b>0,00</b>	<b>0,00</b>	<b>190.000,00</b>	<b>0,00</b>	<b>0,00</b>	<b>0,00</b>	<b>0,00</b>	<b>0,00</b>
<b>16</b>	<b>Missione 16 - AGRICOLTURA, POLITICHE AGROALIMENTARI E PESCA</b>											
01	SVILUPPO DEL SETTORE AGRICOLO E DEL SISTEMA AGROALIMENTARE	0,00	0,00	0,00	0,00	0,00	0,00	0,00	0,00	0,00	0,00	0,00
02	CACCIA E PESCA	0,00	0,00	0,00	0,00	0,00	0,00	0,00	0,00	0,00	0,00	0,00
	<b>Totale Missione 16 - AGRICOLTURA, POLITICHE AGROALIMENTARI E PESCA</b>	<b>0,00</b>	<b>0,00</b>	<b>0,00</b>	<b>0,00</b>	<b>0,00</b>	<b>0,00</b>	<b>0,00</b>	<b>0,00</b>	<b>0,00</b>	<b>0,00</b>	<b>0,00</b>
<b>17</b>	<b>Missione 17 - ENERGIA E DIVERSIFICAZIONE DELLE FONTI ENERGETICHE</b>											
01	FONTI ENERGETICHE	0,00	2.169.475,38	0,00	0,00	0,00	2.169.475,38	0,00	0,00	0,00	0,00	0,00
	<b>Totale Missione 17 - ENERGIA E DIVERSIFICAZIONE DELLE FONTI ENERGETICHE</b>	<b>0,00</b>	<b>2.169.475,38</b>	<b>0,00</b>	<b>0,00</b>	<b>0,00</b>	<b>2.169.475,38</b>	<b>0,00</b>	<b>0,00</b>	<b>0,00</b>	<b>0,00</b>	<b>0,00</b>
<b>18</b>	<b>Missione 18 - RELAZIONI CON LE ALTRE AUTONOMIE TERRITORIALI E LOCALI</b>											
01	RELAZIONI FINANZIARIE CON LE ALTRE AUTONOMIE TERRITORIALI	0,00	0,00	0,00	0,00	0,00	0,00	0,00	0,00	0,00	0,00	0,00
	<b>Totale Missione 18 - RELAZIONI CON LE ALTRE AUTONOMIE TERRITORIALI E LOCALI</b>	<b>0,00</b>	<b>0,00</b>	<b>0,00</b>	<b>0,00</b>	<b>0,00</b>	<b>0,00</b>	<b>0,00</b>	<b>0,00</b>	<b>0,00</b>	<b>0,00</b>	<b>0,00</b>
<b>19</b>	<b>Missione 19 - RELAZIONI INTERNAZIONALI</b>											
01	RELAZIONI INTERNAZIONALI E COOPERAZIONE ALLO SVILUPPO	0,00	0,00	0,00	0,00	0,00	0,00	0,00	0,00	0,00	0,00	0,00
	<b>Totale Missione 19 - RELAZIONI INTERNAZIONALI</b>	<b>0,00</b>	<b>0,00</b>	<b>0,00</b>	<b>0,00</b>	<b>0,00</b>	<b>0,00</b>	<b>0,00</b>	<b>0,00</b>	<b>0,00</b>	<b>0,00</b>	<b>0,00</b>
<b>20</b>	<b>Missione 20 - FONDI E ACCANTONAMENTI</b>											
01	FONDO DI RISERVA	0,00	0,00	0,00	0,00	0,00	0,00	0,00	0,00	0,00	0,00	0,00
02	FONDO CREDITI DI DUBBIA ESIGIBILITA'	0,00	0,00	0,00	0,00	637.962,73	637.962,73	0,00	0,00	0,00	0,00	0,00
03	ALTRI FONDI	0,00	0,00	0,00	0,00	0,00	0,00	0,00	0,00	0,00	0,00	0,00
	<b>Totale Missione 20 - FONDI E ACCANTONAMENTI</b>	<b>0,00</b>	<b>0,00</b>	<b>0,00</b>	<b>0,00</b>	<b>637.962,73</b>	<b>637.962,73</b>	<b>0,00</b>	<b>0,00</b>	<b>0,00</b>	<b>0,00</b>	<b>0,00</b>
	<b>Totale macroaggregati</b>	<b>0,00</b>	<b>166.797.630,08</b>	<b>2.767.983,35</b>	<b>0,00</b>	<b>737.962,73</b>	<b>170.303.576,16</b>	<b>0,00</b>	<b>0,00</b>	<b>0,00</b>	<b>80.000.000,00</b>	<b>80.000.000,00</b>

SPESE PER MISSIONI, PROGRAMMI E MACROAGGREGATI  
SPESE PER RIMBORSO DI PRESTITI – PREVISIONI DI COMPETENZA  
ESERCIZIO FINANZIARIO 2022

MISSIONI E PROGRAMMI/MACROAGGREGATI		Rimborso di titoli obbligazionari	Rimborso prestiti a breve termine	Rimborso mutui e altri finanziamenti a medio e lungo termine	Rimborso di altre forme di indebitamento	Fondi per rimborso prestiti	Totale
		<b>401</b>	<b>402</b>	<b>403</b>	<b>404</b>	<b>405</b>	<b>400</b>
<b>50</b>	<b>Missione 50 - DEBITO PUBBLICO</b>						
02	QUOTA CAPITALE AMMORTAMENTO MUTUI E PRESTITI OBBLIGAZIONARI	23.075.319,45	0,00	62.782.750,23	0,00	0,00	85.858.069,68
	<b>Totale Missione 50 - DEBITO PUBBLICO</b>	<b>23.075.319,45</b>	<b>0,00</b>	<b>62.782.750,23</b>	<b>0,00</b>	<b>0,00</b>	<b>85.858.069,68</b>
	<b>Totale macroaggregati</b>	<b>23.075.319,45</b>	<b>0,00</b>	<b>62.782.750,23</b>	<b>0,00</b>	<b>0,00</b>	<b>85.858.069,68</b>

SPESE PER MISSIONI, PROGRAMMI E MACROAGGREGATI  
SPESE PER SERVIZI PER CONTO TERZI E PARTITE DI GIRO – PREVISIONI DI COMPETENZA  
ESERCIZIO FINANZIARIO 2022

MISSIONI E PROGRAMMI/MACROAGGREGATI		Uscite per partite di giro	Uscite per conto terzi	Totale
		<b>701</b>	<b>702</b>	<b>700</b>
<b>99</b>	<b>Missione 99 - SERVIZI PER CONTO TERZI</b>			
01	SERVIZI PER CONTO TERZI - PARTITE DI GIRO	200.768.780,00	8.071.243,32	208.840.023,32
02	ANTICIPAZIONI PER IL FINANZIAMENTO DEL SISTEMA SANITARIO NAZIONALE	0,00	0,00	0,00
	<b>Totale Missione 99 - SERVIZI PER CONTO TERZI</b>	<b>200.768.780,00</b>	<b>8.071.243,32</b>	<b>208.840.023,32</b>
	<b>Totale macroaggregati</b>	<b>200.768.780,00</b>	<b>8.071.243,32</b>	<b>208.840.023,32</b>

**SPESE PER MISSIONI, PROGRAMMI E MACROAGGREGATI**  
**SPESE CORRENTI – PREVISIONI DI COMPETENZA**  
**ESERCIZIO FINANZIARIO 2023**

MISSIONI E PROGRAMMI/MACROAGGREGATI		Redditi da lavoro dipendente	Imposte e tasse a carico dell'ente	Acquisto di beni e servizi	Trasferimenti correnti	Interessi passivi	Altre spese per redditi da capitale	Rimborsi e poste correttive delle entrate	Altre spese correnti	Totale
		101	102	103	104	107	108	109	110	100
<b>01</b>	<b>Missione 1 - SERVIZI ISTITUZIONALI, GENERALI E DI GESTIONE</b>									
01	ORGANI ISTITUZIONALI	11.451.340,46	0,00	4.109.013,03	263.022,11	0,00	0,00	0,00	128.470,00	15.951.845,60
02	SEGRETERIA GENERALE	520.527,64	0,00	35.000,00	0,00	0,00	0,00	0,00	2.550,00	558.077,64
03	GESTIONE ECONOMICA, FINANZIARIA, PROGRAMMAZIONE E PROVVEDITORATO	9.026.952,61	10.979.874,81	6.039.342,34	0,00	0,00	0,00	0,00	11.000.608,55	37.046.778,31
04	GESTIONE DELLE ENTRATE TRIBUTARIE E SERVIZI FISCALI	1.405.933,12	800.000,00	4.764.480,20	1.060.000,00	0,00	0,00	220.591,20	387.592,00	8.638.596,52
05	GESTIONE DEI BENI DEMANIALI E PATRIMONIALI	1.814.748,09	35.462,00	3.717.047,67	353.257,53	2.368.600,13	0,00	8.761,80	1.852.799,00	10.150.676,22
06	UFFICIO TECNICO	14.024.380,92	0,00	3.404.288,20	0,00	1.295.812,99	0,00	118.542,00	72.277,00	18.915.301,11
07	SERVIZIO ELETTORALE E CONSULTAZIONI POPOLARI - ANAGRAFE E STATO CIVILE	8.156.418,14	0,00	1.957.590,00	0,00	12.902,80	0,00	1.546,20	33.502,00	10.161.959,14
08	STATISTICA E SISTEMI INFORMATIVI	4.117.943,30	0,00	1.216.869,38	0,00	0,00	0,00	0,00	22.518,00	5.357.330,68
09	ASSISTENZA TECNICO-AMMINISTRATIVA AGLI ENTI LOCALI	0,00	0,00	0,00	0,00	0,00	0,00	0,00	0,00	0,00
10	RISORSE UMANE	32.112.668,07	0,00	379.456,66	20.342,90	0,00	0,00	0,00	14.862.312,40	47.374.780,03
11	ALTRI SERVIZI GENERALI	1.646.339,60	10.308,00	219.265,73	0,00	0,00	0,00	15.977,40	234.600,80	2.126.491,53
	<b>Totale Missione 1 - SERVIZI ISTITUZIONALI, GENERALI E DI GESTIONE</b>	<b>84.277.251,95</b>	<b>11.825.644,81</b>	<b>25.842.353,21</b>	<b>1.696.622,54</b>	<b>3.677.315,92</b>	<b>0,00</b>	<b>365.418,60</b>	<b>28.597.229,75</b>	<b>156.281.836,78</b>
<b>02</b>	<b>Missione 2 - GIUSTIZIA</b>									
01	UFFICI GIUDIZIARI	0,00	0,00	27.270,00	0,00	92,03	0,00	0,00	0,00	27.362,03
02	CASA CIRCONDARIALE E ALTRI SERVIZI	0,00	0,00	0,00	0,00	0,00	0,00	0,00	0,00	0,00
	<b>Totale Missione 2 - GIUSTIZIA</b>	<b>0,00</b>	<b>0,00</b>	<b>27.270,00</b>	<b>0,00</b>	<b>92,03</b>	<b>0,00</b>	<b>0,00</b>	<b>0,00</b>	<b>27.362,03</b>
<b>03</b>	<b>Missione 3 - ORDINE PUBBLICO E SICUREZZA</b>									
01	POLIZIA LOCALE E AMMINISTRATIVA	35.850.166,66	0,00	16.044.844,80	0,00	0,00	0,00	33.501,00	141.349,00	52.069.861,46
02	SISTEMA INTEGRATO DI SICUREZZA URBANA	287.398,46	0,00	117.300,00	73.000,00	0,00	0,00	0,00	1.150,00	478.848,46
	<b>Totale Missione 3 - ORDINE PUBBLICO E SICUREZZA</b>	<b>36.137.565,12</b>	<b>0,00</b>	<b>16.162.144,80</b>	<b>73.000,00</b>	<b>0,00</b>	<b>0,00</b>	<b>33.501,00</b>	<b>142.499,00</b>	<b>52.548.709,92</b>
<b>04</b>	<b>Missione 4 - ISTRUZIONE E DIRITTO ALLO STUDIO</b>									
01	ISTRUZIONE PRESCOLASTICA	20.207.699,34	0,00	3.989.117,00	0,00	390,80	0,00	0,00	72.266,00	24.269.473,14
02	ALTRI ORDINI DI ISTRUZIONE NON UNIVERSITARIA	157.653,90	0,00	8.360.100,00	1.434.300,00	446.287,42	0,00	0,00	900,00	10.399.241,32
04	ISTRUZIONE UNIVERSITARIA	0,00	0,00	0,00	0,00	0,00	0,00	0,00	0,00	0,00
05	ISTRUZIONE TECNICA SUPERIORE	0,00	0,00	0,00	0,00	0,00	0,00	0,00	0,00	0,00
06	SERVIZI AUSILIARI ALL'ISTRUZIONE	1.859.561,46	0,00	24.531.723,13	154.000,00	1.131.984,35	0,00	1.000,00	11.900,00	27.690.168,94
07	DIRITTO ALLO STUDIO	0,00	0,00	0,00	800.000,00	0,00	0,00	0,00	0,00	800.000,00
	<b>Totale Missione 4 - ISTRUZIONE E DIRITTO ALLO STUDIO</b>	<b>22.224.914,70</b>	<b>0,00</b>	<b>36.880.940,13</b>	<b>2.388.300,00</b>	<b>1.578.662,57</b>	<b>0,00</b>	<b>1.000,00</b>	<b>85.066,00</b>	<b>63.158.883,40</b>
<b>05</b>	<b>Missione 5 - TUTELA E VALORIZZAZIONE DEI BENI E DELLE ATTIVITA' CULTURALI</b>									
01	VALORIZZAZIONE DEI BENI DI INTERESSE STORICO	0,00	0,00	0,00	0,00	0,00	0,00	0,00	0,00	0,00
02	ATTIVITA' CULTURALI E INTERVENTI DIVERSI NEL SETTORE CULTURALE	8.973.203,48	0,00	4.698.351,11	2.582.410,00	704.491,37	0,00	0,00	169.430,00	17.127.885,96
	<b>Totale Missione 5 - TUTELA E VALORIZZAZIONE DEI BENI E DELLE ATTIVITA' CULTURALI</b>	<b>8.973.203,48</b>	<b>0,00</b>	<b>4.698.351,11</b>	<b>2.582.410,00</b>	<b>704.491,37</b>	<b>0,00</b>	<b>0,00</b>	<b>169.430,00</b>	<b>17.127.885,96</b>

**SPESE PER MISSIONI, PROGRAMMI E MACROAGGREGATI**  
**SPESE CORRENTI – PREVISIONI DI COMPETENZA**  
**ESERCIZIO FINANZIARIO 2023**

MISSIONI E PROGRAMMI/MACROAGGREGATI		Redditi da lavoro dipendente	Imposte e tasse a carico dell'ente	Acquisto di beni e servizi	Trasferimenti correnti	Interessi passivi	Altre spese per redditi da capitale	Rimborsi e poste correttive delle entrate	Altre spese correnti	Totale
		101	102	103	104	107	108	109	110	100
<b>06</b>	<b>Missione 6 - POLITICHE GIOVANILI, SPORT E TEMPO LIBERO</b>									
01	SPORT E TEMPO LIBERO	295.678,64	0,00	1.347.662,00	75.770,00	304.949,73	0,00	0,00	800,00	2.024.860,37
02	GIOVANI	0,00	0,00	62.730,00	0,00	0,00	0,00	0,00	100,00	62.830,00
	<b>Totale Missione 6 - POLITICHE GIOVANILI, SPORT E TEMPO LIBERO</b>	<b>295.678,64</b>	<b>0,00</b>	<b>1.410.392,00</b>	<b>75.770,00</b>	<b>304.949,73</b>	<b>0,00</b>	<b>0,00</b>	<b>900,00</b>	<b>2.087.690,37</b>
<b>07</b>	<b>Missione 7 - TURISMO</b>									
01	SVILUPPO E VALORIZZAZIONE DEL TURISMO	2.459.662,70	0,00	10.534.992,00	170.000,00	0,00	0,00	0,00	8.900,00	13.173.554,70
	<b>Totale Missione 7 - TURISMO</b>	<b>2.459.662,70</b>	<b>0,00</b>	<b>10.534.992,00</b>	<b>170.000,00</b>	<b>0,00</b>	<b>0,00</b>	<b>0,00</b>	<b>8.900,00</b>	<b>13.173.554,70</b>
<b>08</b>	<b>Missione 8 - ASSETTO DEL TERRITORIO ED EDILIZIA ABITATIVA</b>									
01	URBANISTICA E ASSETTO DEL TERRITORIO	1.518.345,14	0,00	58.730,80	0,00	0,00	0,00	0,00	4.170,00	1.581.245,94
02	EDILIZIA RESIDENZIALE PUBBLICA E LOCALE E PIANI DI EDILIZIA ECONOMICO-POPOLARE	0,00	0,00	0,00	0,00	0,00	0,00	0,00	1.840,00	1.840,00
	<b>Totale Missione 8 - ASSETTO DEL TERRITORIO ED EDILIZIA ABITATIVA</b>	<b>1.518.345,14</b>	<b>0,00</b>	<b>58.730,80</b>	<b>0,00</b>	<b>0,00</b>	<b>0,00</b>	<b>0,00</b>	<b>6.010,00</b>	<b>1.583.085,94</b>
<b>09</b>	<b>Missione 9 - SVILUPPO SOSTENIBILE E TUTELA DEL TERRITORIO E DELL'AMBIENTE</b>									
01	DIFESA DEL SUOLO	1.137.276,05	1.546,20	2.355.154,00	0,00	1.437.617,75	0,00	0,00	389.918,00	5.321.512,00
02	TUTELA, VALORIZZAZIONE E RECUPERO AMBIENTALE	457.578,10	0,00	5.325.704,00	72.156,00	1.749.662,91	0,00	1.803,90	9.500,00	7.616.404,91
03	RIFIUTI	0,00	0,00	161.924.400,00	0,00	814.926,11	0,00	0,00	0,00	162.739.326,11
04	SERVIZIO IDRICO INTEGRATO	0,00	0,00	0,00	0,00	0,00	0,00	0,00	0,00	0,00
05	AREE PROTETTE, PARCHI NATURALI, PROTEZIONE NATURALISTICA E FORESTAZIONE	0,00	0,00	0,00	0,00	0,00	0,00	0,00	0,00	0,00
06	TUTELA E VALORIZZAZIONE DELLE RISORSE IDRICHE	0,00	0,00	0,00	0,00	0,00	0,00	0,00	0,00	0,00
07	SVILUPPO SOSTENIBILE TERRITORIO MONTANO PICCOLI COMUNI	0,00	0,00	0,00	0,00	0,00	0,00	0,00	0,00	0,00
08	QUALITÀ DELL'ARIA E RIDUZIONE DELL'INQUINAMENTO	831.166,15	0,00	1.519.500,00	17.500,00	0,00	0,00	773,10	770,00	2.369.709,25
	<b>Totale Missione 9 - SVILUPPO SOSTENIBILE E TUTELA DEL TERRITORIO E DELL'AMBIENTE</b>	<b>2.426.020,30</b>	<b>1.546,20</b>	<b>171.124.758,00</b>	<b>89.656,00</b>	<b>4.002.206,77</b>	<b>0,00</b>	<b>2.577,00</b>	<b>400.188,00</b>	<b>178.046.952,27</b>
<b>10</b>	<b>Missione 10 - TRASPORTI E DIRITTO ALLA MOBILITÀ</b>									
01	TRASPORTO FERROVIARIO	0,00	0,00	0,00	0,00	0,00	0,00	0,00	0,00	0,00
02	TRASPORTO PUBBLICO LOCALE	1.350.821,81	0,00	184.900,00	27.945.793,98	1.864.959,38	0,00	0,00	985.270,00	32.331.745,17
03	TRASPORTO PER VIE D'ACQUA	0,00	0,00	0,00	0,00	0,00	0,00	0,00	0,00	0,00
04	ALTRE MODALITÀ DI TRASPORTO	0,00	0,00	0,00	0,00	0,00	0,00	0,00	0,00	0,00
05	VIABILITÀ E INFRASTRUTTURE STRADALI	4.650.508,70	0,00	22.312.376,47	0,00	7.680.004,52	0,00	0,00	4.400,00	34.647.289,69
	<b>Totale Missione 10 - TRASPORTI E DIRITTO ALLA MOBILITÀ</b>	<b>6.001.330,51</b>	<b>0,00</b>	<b>22.497.276,47</b>	<b>27.945.793,98</b>	<b>9.544.963,90</b>	<b>0,00</b>	<b>0,00</b>	<b>989.670,00</b>	<b>66.979.034,86</b>
<b>11</b>	<b>Missione 11 - SOCCORSO CIVILE</b>									
01	SISTEMA DI PROTEZIONE CIVILE	1.003.328,40	0,00	473.594,03	1.017.562,00	0,00	0,00	0,00	17.960,00	2.512.444,43
02	INTERVENTI A SEGUITO DI CALAMITÀ NATURALI	0,00	0,00	0,00	0,00	0,00	0,00	0,00	0,00	0,00
	<b>Totale Missione 11 - SOCCORSO CIVILE</b>	<b>1.003.328,40</b>	<b>0,00</b>	<b>473.594,03</b>	<b>1.017.562,00</b>	<b>0,00</b>	<b>0,00</b>	<b>0,00</b>	<b>17.960,00</b>	<b>2.512.444,43</b>

**SPESE PER MISSIONI, PROGRAMMI E MACROAGGREGATI**  
**SPESE CORRENTI – PREVISIONI DI COMPETENZA**  
**ESERCIZIO FINANZIARIO 2023**

MISSIONI E PROGRAMMI/MACROAGGREGATI		Redditi da lavoro dipendente	Imposte e tasse a carico dell'ente	Acquisto di beni e servizi	Trasferimenti correnti	Interessi passivi	Altre spese per redditi da capitale	Rimborsi e poste correttive delle entrate	Altre spese correnti	Totale
		101	102	103	104	107	108	109	110	100
<b>12</b>	<b>Missione 12 - DIRITTI SOCIALI, POLITICHE SOCIALI E FAMIGLIA</b>									
01	INTERVENTI PER L'INFANZIA E I MINORI E PER ASILI NIDO	22.317.125,25	0,00	14.198.418,78	150.000,00	32.866,97	0,00	1.000,00	86.360,00	36.785.771,00
02	INTERVENTI PER LA DISABILITA'	326.923,91	0,00	27.216,99	0,00	0,00	0,00	0,00	0,00	354.140,90
03	INTERVENTI PER GLI ANZIANI	1.087.819,08	0,00	1.317.815,45	1.396.080,00	0,00	0,00	695,79	940,00	3.803.350,32
04	INTERVENTI PER I SOGGETTI A RISCHIO DI ESCLUSIONE SOCIALE	5.774.558,05	0,00	6.984.400,12	525.600,00	17.463,13	0,00	5.154,00	34.151,00	13.341.326,30
05	INTERVENTI PER LE FAMIGLIE	0,00	0,00	0,00	0,00	0,00	0,00	0,00	0,00	0,00
06	INTERVENTI PER IL DIRITTO ALLA CASA	1.113.876,04	7.731,00	7.401.099,56	1.400.000,00	0,00	0,00	0,00	3.260,00	9.925.966,60
07	PROGRAMMAZIONE E GOVERNO DELLA RETE DEI SERVIZI SOCIO SANITARI E SOCIALI	1.493.067,39	0,00	79.000,00	0,00	0,00	0,00	0,00	5.650,00	1.577.717,39
08	COOPERAZIONE E ASSOCIAZIONISMO	0,00	0,00	0,00	0,00	0,00	0,00	0,00	0,00	0,00
09	SERVIZIO NECROSCOPICO E CIMITERIALE	1.934.745,14	0,00	1.551.759,51	0,00	89.065,19	0,00	30.150,90	33.816,00	3.639.536,74
	<b>Totale Missione 12 - DIRITTI SOCIALI, POLITICHE SOCIALI E FAMIGLIA</b>	<b>34.048.114,86</b>	<b>7.731,00</b>	<b>31.559.710,41</b>	<b>3.471.680,00</b>	<b>139.395,29</b>	<b>0,00</b>	<b>37.000,69</b>	<b>164.177,00</b>	<b>69.427.809,25</b>
<b>13</b>	<b>Missione 13 - TUTELA DELLA SALUTE</b>									
01	SERVIZIO SANITARIO REGIONALE - FINANZIAMENTO ORDINARIO CORRENTE PER LA GARANZIA DEI LEA	0,00	0,00	0,00	0,00	0,00	0,00	0,00	0,00	0,00
02	SERVIZIO SANITARIO REGIONALE - FINANZIAMENTO AGGIUNTIVO CORRENTE PER LIVELLI DI ASSISTENZA SUPERIORI AI LEA	0,00	0,00	0,00	0,00	0,00	0,00	0,00	0,00	0,00
03	SERVIZIO SANITARIO REGIONALE - FINANZIAMENTO AGGIUNTIVO CORRENTE PER LA COPERTURA DELLO SQUILIBRIO DI BILANCIO CORRENTE	0,00	0,00	0,00	0,00	0,00	0,00	0,00	0,00	0,00
06	SERVIZIO SANITARIO REGIONALE - RESTITUZIONE MAGGIORI GETTITI SSN	0,00	0,00	0,00	0,00	0,00	0,00	0,00	0,00	0,00
07	ULTERIORI SPESE IN MATERIA SANITARIA	66.097,68	0,00	270.854,00	10.000,00	0,00	0,00	0,00	760,00	347.711,68
	<b>Totale Missione 13 - TUTELA DELLA SALUTE</b>	<b>66.097,68</b>	<b>0,00</b>	<b>270.854,00</b>	<b>10.000,00</b>	<b>0,00</b>	<b>0,00</b>	<b>0,00</b>	<b>760,00</b>	<b>347.711,68</b>
<b>14</b>	<b>Missione 14 - SVILUPPO ECONOMICO E COMPETITIVITÀ</b>									
01	INDUSTRIA, E PMI E ARTIGIANATO	0,00	0,00	0,00	0,00	0,00	0,00	0,00	0,00	0,00
02	COMMERCIO - RETI DISTRIBUTIVE - TUTELA DEI CONSUMATORI	2.361.013,62	0,00	1.064.980,00	0,00	230.037,32	0,00	6.607,80	18.531,00	3.681.169,74
03	RICERCA E INNOVAZIONE	1.107.228,57	0,00	4.755.143,14	0,00	0,00	0,00	0,00	1.690,00	5.864.061,71
04	RETI E ALTRI SERVIZI DI PUBBLICA UTILITA'	1.131.849,71	0,00	534.498,00	2.000,00	0,00	0,00	15.462,00	2.870,00	1.686.679,71
	<b>Totale Missione 14 - SVILUPPO ECONOMICO E COMPETITIVITÀ</b>	<b>4.600.091,90</b>	<b>0,00</b>	<b>6.354.621,14</b>	<b>2.000,00</b>	<b>230.037,32</b>	<b>0,00</b>	<b>22.069,80</b>	<b>23.091,00</b>	<b>11.231.911,16</b>
<b>15</b>	<b>Missione 15 - POLITICHE PER IL LAVORO E LA FORMAZIONE PROFESSIONALE</b>									
01	SERVIZI PER LO SVILUPPO DEL MERCATO DEL LAVORO	0,00	0,00	0,00	0,00	0,00	0,00	0,00	0,00	0,00
02	FORMAZIONE PROFESSIONALE	0,00	0,00	0,00	0,00	0,00	0,00	0,00	0,00	0,00
03	SOSTEGNO ALL'OCCUPAZIONE	144.116,75	0,00	696.300,00	0,00	0,00	0,00	0,00	1.560,00	841.976,75
	<b>Totale Missione 15 - POLITICHE PER IL LAVORO E LA FORMAZIONE PROFESSIONALE</b>	<b>144.116,75</b>	<b>0,00</b>	<b>696.300,00</b>	<b>0,00</b>	<b>0,00</b>	<b>0,00</b>	<b>0,00</b>	<b>1.560,00</b>	<b>841.976,75</b>
<b>16</b>	<b>Missione 16 - AGRICOLTURA, POLITICHE AGROALIMENTARI E PESCA</b>									
01	SVILUPPO DEL SETTORE AGRICOLO E DEL SISTEMA AGROALIMENTARE	0,00	0,00	0,00	0,00	0,00	0,00	0,00	0,00	0,00
02	CACCIA E PESCA	0,00	0,00	0,00	0,00	0,00	0,00	0,00	0,00	0,00

**SPESE PER MISSIONI, PROGRAMMI E MACROAGGREGATI**  
**SPESE CORRENTI – PREVISIONI DI COMPETENZA**  
**ESERCIZIO FINANZIARIO 2023**

MISSIONI E PROGRAMMI/MACROAGGREGATI		Redditi da lavoro dipendente	Imposte e tasse a carico dell'ente	Acquisto di beni e servizi	Trasferimenti correnti	Interessi passivi	Altre spese per redditi da capitale	Rimborsi e poste correttive delle entrate	Altre spese correnti	Totale
		101	102	103	104	107	108	109	110	100
	<b>Totale Missione 16 - AGRICOLTURA, POLITICHE AGROALIMENTARI E PESCA</b>	<b>0,00</b>	<b>0,00</b>	<b>0,00</b>	<b>0,00</b>	<b>0,00</b>	<b>0,00</b>	<b>0,00</b>	<b>0,00</b>	<b>0,00</b>
17	<b>Missione 17 - ENERGIA E DIVERSIFICAZIONE DELLE FONTI ENERGETICHE</b>									
01	FONDI ENERGETICHE	584.722,59	0,00	68.369,00	0,00	3.088,40	0,00	0,00	0,00	656.179,99
	<b>Totale Missione 17 - ENERGIA E DIVERSIFICAZIONE DELLE FONTI ENERGETICHE</b>	<b>584.722,59</b>	<b>0,00</b>	<b>68.369,00</b>	<b>0,00</b>	<b>3.088,40</b>	<b>0,00</b>	<b>0,00</b>	<b>0,00</b>	<b>656.179,99</b>
18	<b>Missione 18 - RELAZIONI CON LE ALTRE AUTONOMIE TERRITORIALI E LOCALI</b>									
01	RELAZIONI FINANZIARIE CON LE ALTRE AUTONOMIE TERRITORIALI	0,00	0,00	0,00	0,00	0,00	0,00	0,00	0,00	0,00
	<b>Totale Missione 18 - RELAZIONI CON LE ALTRE AUTONOMIE TERRITORIALI E LOCALI</b>	<b>0,00</b>	<b>0,00</b>	<b>0,00</b>	<b>0,00</b>	<b>0,00</b>	<b>0,00</b>	<b>0,00</b>	<b>0,00</b>	<b>0,00</b>
19	<b>Missione 19 - RELAZIONI INTERNAZIONALI</b>									
01	RELAZIONI INTERNAZIONALI E COOPERAZIONE ALLO SVILUPPO	0,00	0,00	0,00	0,00	0,00	0,00	0,00	0,00	0,00
	<b>Totale Missione 19 - RELAZIONI INTERNAZIONALI</b>	<b>0,00</b>	<b>0,00</b>	<b>0,00</b>	<b>0,00</b>	<b>0,00</b>	<b>0,00</b>	<b>0,00</b>	<b>0,00</b>	<b>0,00</b>
20	<b>Missione 20 - FONDI E ACCANTONAMENTI</b>									
01	FONDO DI RISERVA	0,00	0,00	0,00	0,00	0,00	0,00	0,00	3.600.000,00	3.600.000,00
02	FONDO CREDITI DI DUBBIA ESIGIBILITA'	0,00	0,00	0,00	0,00	0,00	0,00	0,00	60.565.892,47	60.565.892,47
03	ALTRI FONDI	0,00	0,00	0,00	0,00	0,00	0,00	0,00	7.063.869,56	7.063.869,56
	<b>Totale Missione 20 - FONDI E ACCANTONAMENTI</b>	<b>0,00</b>	<b>0,00</b>	<b>0,00</b>	<b>0,00</b>	<b>0,00</b>	<b>0,00</b>	<b>0,00</b>	<b>71.229.762,03</b>	<b>71.229.762,03</b>
50	<b>Missione 50 - DEBITO PUBBLICO</b>									
01	QUOTA INTERESSI AMMORTAMENTO MUTUI E PRESTITI OBBLIGAZIONARI	0,00	0,00	0,00	0,00	6.981.894,64	0,00	0,00	0,00	6.981.894,64
	<b>Totale Missione 50 - DEBITO PUBBLICO</b>	<b>0,00</b>	<b>0,00</b>	<b>0,00</b>	<b>0,00</b>	<b>6.981.894,64</b>	<b>0,00</b>	<b>0,00</b>	<b>0,00</b>	<b>6.981.894,64</b>
60	<b>Missione 60 - ANTICIPAZIONI FINANZIARIE</b>									
01	RESTITUZIONE ANTICIPAZIONI DI TESORERIA	0,00	0,00	0,00	0,00	0,00	0,00	0,00	0,00	0,00
	<b>Totale Missione 60 - ANTICIPAZIONI FINANZIARIE</b>	<b>0,00</b>	<b>0,00</b>	<b>0,00</b>	<b>0,00</b>	<b>0,00</b>	<b>0,00</b>	<b>0,00</b>	<b>0,00</b>	<b>0,00</b>
99	<b>Missione 99 - SERVIZI PER CONTO TERZI</b>									
01	SERVIZI PER CONTO TERZI - PARTITE DI GIRO	0,00	0,00	0,00	0,00	0,00	0,00	0,00	0,00	0,00
02	ANTICIPAZIONI PER IL FINANZIAMENTO DEL SISTEMA SANITARIO NAZIONALE	0,00	0,00	0,00	0,00	0,00	0,00	0,00	0,00	0,00
	<b>Totale Missione 99 - SERVIZI PER CONTO TERZI</b>	<b>0,00</b>	<b>0,00</b>	<b>0,00</b>	<b>0,00</b>	<b>0,00</b>	<b>0,00</b>	<b>0,00</b>	<b>0,00</b>	<b>0,00</b>
	<b>Totale macroaggregati</b>	<b>204.760.444,72</b>	<b>11.834.922,01</b>	<b>328.660.657,10</b>	<b>39.522.794,52</b>	<b>27.167.097,94</b>	<b>0,00</b>	<b>461.567,09</b>	<b>101.837.202,78</b>	<b>714.244.686,16</b>

**SPESA PER MISSIONI, PROGRAMMI E MACROAGGREGATI**  
**SPESA IN CONTO CAPITALE E SPESA PER INCREMENTO DI ATTIVITA' FINANZIARIE - PREVISIONI DI COMPETENZA**  
**ESERCIZIO FINANZIARIO 2023**

MISSIONI E PROGRAMMI/MACROAGGREGATI		Tributi in conto capitale a carico dell'ente	Investimenti fissi lordi e acquisto di terreni	Contributi agli investimenti	Altri trasferimenti in conto capitale	Altre spese in conto capitale	Totale SPESE IN CONTO CAPITALE	Acquisizione di attività finanziarie	Concessione crediti di breve termine	Concessione crediti di medio - lungo termine	Altre spese per incremento di attività finanziarie	Totale SPESE PER INCREMENTO DI ATTIVITA' FINANZIARIE
		201	202	203	204	205	200	301	302	303	304	300
<b>01</b>	<b>Missione 1 - SERVIZI ISTITUZIONALI, GENERALI E DI GESTIONE</b>											
01	ORGANI ISTITUZIONALI	0,00	0,00	0,00	0,00	0,00	0,00	0,00	0,00	0,00	0,00	0,00
02	SEGRETERIA GENERALE	0,00	0,00	0,00	0,00	0,00	0,00	0,00	0,00	0,00	0,00	0,00
03	GESTIONE ECONOMICA, FINANZIARIA, PROGRAMMAZIONE E PROVVEDITORATO	0,00	1.602.731,66	0,00	0,00	0,00	1.602.731,66	0,00	0,00	0,00	80.000.000,00	80.000.000,00
04	GESTIONE DELLE ENTRATE TRIBUTARIE E SERVIZI FISCALI	0,00	0,00	0,00	0,00	0,00	0,00	0,00	0,00	0,00	0,00	0,00
05	GESTIONE DEI BENI DEMANIALI E PATRIMONIALI	0,00	7.500.000,00	37.000,00	0,00	0,00	7.537.000,00	0,00	0,00	0,00	0,00	0,00
06	UFFICIO TECNICO	0,00	220.000,00	22.000,00	0,00	0,00	242.000,00	0,00	0,00	0,00	0,00	0,00
07	SERVIZIO ELETTORALE E CONSULTAZIONI POPOLARI - ANAGRAFE E STATO CIVILE	0,00	0,00	0,00	0,00	0,00	0,00	0,00	0,00	0,00	0,00	0,00
08	STATISTICA E SISTEMI INFORMATIVI	0,00	720.000,00	0,00	0,00	0,00	720.000,00	0,00	0,00	0,00	0,00	0,00
09	ASSISTENZA TECNICO-AMMINISTRATIVA AGLI ENTI LOCALI	0,00	0,00	0,00	0,00	0,00	0,00	0,00	0,00	0,00	0,00	0,00
10	RISORSE UMANE	0,00	0,00	0,00	0,00	0,00	0,00	0,00	0,00	0,00	0,00	0,00
11	ALTRI SERVIZI GENERALI	0,00	0,00	0,00	0,00	0,00	0,00	0,00	0,00	0,00	0,00	0,00
	<b>Totale Missione 1 - SERVIZI ISTITUZIONALI, GENERALI E DI GESTIONE</b>	<b>0,00</b>	<b>10.042.731,66</b>	<b>59.000,00</b>	<b>0,00</b>	<b>0,00</b>	<b>10.101.731,66</b>	<b>0,00</b>	<b>0,00</b>	<b>0,00</b>	<b>80.000.000,00</b>	<b>80.000.000,00</b>
<b>02</b>	<b>Missione 2 - GIUSTIZIA</b>											
p01	UFFICI GIUDIZIARI	0,00	0,00	0,00	0,00	0,00	0,00	0,00	0,00	0,00	0,00	0,00
02	CASA CIRCONDARIALE E ALTRI SERVIZI	0,00	0,00	0,00	0,00	0,00	0,00	0,00	0,00	0,00	0,00	0,00
	<b>Totale Missione 2 - GIUSTIZIA</b>	<b>0,00</b>	<b>0,00</b>	<b>0,00</b>	<b>0,00</b>	<b>0,00</b>	<b>0,00</b>	<b>0,00</b>	<b>0,00</b>	<b>0,00</b>	<b>0,00</b>	<b>0,00</b>
<b>03</b>	<b>Missione 3 - ORDINE PUBBLICO E SICUREZZA</b>											
01	POLIZIA LOCALE E AMMINISTRATIVA	0,00	0,00	0,00	0,00	0,00	0,00	0,00	0,00	0,00	0,00	0,00
02	SISTEMA INTEGRATO DI SICUREZZA URBANA	0,00	0,00	0,00	0,00	0,00	0,00	0,00	0,00	0,00	0,00	0,00
	<b>Totale Missione 3 - ORDINE PUBBLICO E SICUREZZA</b>	<b>0,00</b>	<b>0,00</b>	<b>0,00</b>	<b>0,00</b>	<b>0,00</b>	<b>0,00</b>	<b>0,00</b>	<b>0,00</b>	<b>0,00</b>	<b>0,00</b>	<b>0,00</b>
<b>04</b>	<b>Missione 4 - ISTRUZIONE E DIRITTO ALLO STUDIO</b>											
01	ISTRUZIONE PRESCOLASTICA	0,00	5.956.370,87	0,00	0,00	0,00	5.956.370,87	0,00	0,00	0,00	0,00	0,00
02	ALTRI ORDINI DI ISTRUZIONE NON UNIVERSITARIA	0,00	6.792.360,00	0,00	0,00	0,00	6.792.360,00	0,00	0,00	0,00	0,00	0,00
04	ISTRUZIONE UNIVERSITARIA	0,00	0,00	0,00	0,00	0,00	0,00	0,00	0,00	0,00	0,00	0,00
05	ISTRUZIONE TECNICA SUPERIORE	0,00	0,00	0,00	0,00	0,00	0,00	0,00	0,00	0,00	0,00	0,00
06	SERVIZI AUSILIARI ALL'ISTRUZIONE	0,00	3.793.680,00	0,00	0,00	0,00	3.793.680,00	0,00	0,00	0,00	0,00	0,00
07	DIRITTO ALLO STUDIO	0,00	0,00	0,00	0,00	0,00	0,00	0,00	0,00	0,00	0,00	0,00
	<b>Totale Missione 4 - ISTRUZIONE E DIRITTO ALLO STUDIO</b>	<b>0,00</b>	<b>16.542.410,87</b>	<b>0,00</b>	<b>0,00</b>	<b>0,00</b>	<b>16.542.410,87</b>	<b>0,00</b>	<b>0,00</b>	<b>0,00</b>	<b>0,00</b>	<b>0,00</b>
<b>05</b>	<b>Missione 5 - TUTELA E VALORIZZAZIONE DEI BENI E DELLE ATTIVITA' CULTURALI</b>											
01	VALORIZZAZIONE DEI BENI DI INTERESSE STORICO	0,00	0,00	0,00	0,00	0,00	0,00	0,00	0,00	0,00	0,00	0,00



**SPESA PER MISSIONI, PROGRAMMI E MACROAGGREGATI**  
**SPESA IN CONTO CAPITALE E SPESA PER INCREMENTO DI ATTIVITA' FINANZIARIE - PREVISIONI DI COMPETENZA**  
**ESERCIZIO FINANZIARIO 2023**

MISSIONI E PROGRAMMI/MACROAGGREGATI		Tributi in conto capitale a carico dell'ente	Investimenti fissi lordi e acquisto di terreni	Contributi agli investimenti	Altri trasferimenti in conto capitale	Altre spese in conto capitale	Totale SPESE IN CONTO CAPITALE	Acquisizione di attività finanziarie	Concessione crediti di breve termine	Concessione crediti di medio - lungo termine	Altre spese per incremento di attività finanziarie	Totale SPESE PER INCREMENTO DI ATTIVITA' FINANZIARIE
		201	202	203	204	205	200	301	302	303	304	300
02	ATTIVITÀ CULTURALI E INTERVENTI DIVERSI NEL SETTORE CULTURALE	0,00	575.000,00	0,00	0,00	0,00	575.000,00	0,00	0,00	0,00	0,00	0,00
	<b>Totale Missione 5 - TUTELA E VALORIZZAZIONE DEI BENI E DELLE ATTIVITA' CULTURALI</b>	<b>0,00</b>	<b>575.000,00</b>	<b>0,00</b>	<b>0,00</b>	<b>0,00</b>	<b>575.000,00</b>	<b>0,00</b>	<b>0,00</b>	<b>0,00</b>	<b>0,00</b>	<b>0,00</b>
<b>06</b>	<b>Missione 6 - POLITICHE GIOVANILI, SPORT E TEMPO LIBERO</b>											
01	SPORT E TEMPO LIBERO	0,00	4.440.000,00	0,00	0,00	0,00	4.440.000,00	0,00	0,00	0,00	0,00	0,00
02	GIOVANI	0,00	0,00	0,00	0,00	0,00	0,00	0,00	0,00	0,00	0,00	0,00
	<b>Totale Missione 6 - POLITICHE GIOVANILI, SPORT E TEMPO LIBERO</b>	<b>0,00</b>	<b>4.440.000,00</b>	<b>0,00</b>	<b>0,00</b>	<b>0,00</b>	<b>4.440.000,00</b>	<b>0,00</b>	<b>0,00</b>	<b>0,00</b>	<b>0,00</b>	<b>0,00</b>
<b>07</b>	<b>Missione 7 - TURISMO</b>											
01	SVILUPPO E VALORIZZAZIONE DEL TURISMO	0,00	0,00	0,00	0,00	0,00	0,00	0,00	0,00	0,00	0,00	0,00
	<b>Totale Missione 7 - TURISMO</b>	<b>0,00</b>	<b>0,00</b>	<b>0,00</b>	<b>0,00</b>	<b>0,00</b>	<b>0,00</b>	<b>0,00</b>	<b>0,00</b>	<b>0,00</b>	<b>0,00</b>	<b>0,00</b>
<b>08</b>	<b>Missione 8 - ASSETTO DEL TERRITORIO ED EDILIZIA ABITATIVA</b>											
01	URBANISTICA E ASSETTO DEL TERRITORIO	0,00	12.750.000,00	0,00	0,00	0,00	12.750.000,00	0,00	0,00	0,00	0,00	0,00
02	EDILIZIA RESIDENZIALE PUBBLICA E LOCALE E PIANI DI EDILIZIA ECONOMICO-POPOLARE	0,00	650.000,00	0,00	0,00	0,00	650.000,00	0,00	0,00	0,00	0,00	0,00
	<b>Totale Missione 8 - ASSETTO DEL TERRITORIO ED EDILIZIA ABITATIVA</b>	<b>0,00</b>	<b>13.400.000,00</b>	<b>0,00</b>	<b>0,00</b>	<b>0,00</b>	<b>13.400.000,00</b>	<b>0,00</b>	<b>0,00</b>	<b>0,00</b>	<b>0,00</b>	<b>0,00</b>
<b>09</b>	<b>Missione 9 - SVILUPPO SOSTENIBILE E TUTELA DEL TERRITORIO E DELL'AMBIENTE</b>											
01	DIFESA DEL SUOLO	0,00	16.809.165,90	0,00	0,00	0,00	16.809.165,90	0,00	0,00	0,00	0,00	0,00
02	TUTELA, VALORIZZAZIONE E RECUPERO AMBIENTALE	0,00	529.776,50	0,00	0,00	0,00	529.776,50	0,00	0,00	0,00	0,00	0,00
03	RIFIUTI	0,00	0,00	0,00	0,00	0,00	0,00	0,00	0,00	0,00	0,00	0,00
04	SERVIZIO IDRICO INTEGRATO	0,00	0,00	0,00	0,00	0,00	0,00	0,00	0,00	0,00	0,00	0,00
05	AREE PROTETTE, PARCHI NATURALI, PROTEZIONE NATURALISTICA E FORESTAZIONE	0,00	0,00	0,00	0,00	0,00	0,00	0,00	0,00	0,00	0,00	0,00
06	TUTELA E VALORIZZAZIONE DELLE RISORSE IDRICHE	0,00	0,00	0,00	0,00	0,00	0,00	0,00	0,00	0,00	0,00	0,00
07	SVILUPPO SOSTENIBILE TERRITORIO MONTANO PICCOLI COMUNI	0,00	0,00	0,00	0,00	0,00	0,00	0,00	0,00	0,00	0,00	0,00
08	QUALITÀ DELL'ARIA E RIDUZIONE DELL'INQUINAMENTO	0,00	0,00	0,00	0,00	0,00	0,00	0,00	0,00	0,00	0,00	0,00
	<b>Totale Missione 9 - SVILUPPO SOSTENIBILE E TUTELA DEL TERRITORIO E DELL'AMBIENTE</b>	<b>0,00</b>	<b>17.338.942,40</b>	<b>0,00</b>	<b>0,00</b>	<b>0,00</b>	<b>17.338.942,40</b>	<b>0,00</b>	<b>0,00</b>	<b>0,00</b>	<b>0,00</b>	<b>0,00</b>
<b>10</b>	<b>Missione 10 - TRASPORTI E DIRITTO ALLA MOBILITÀ</b>											
01	TRASPORTO FERROVIARIO	0,00	0,00	0,00	0,00	0,00	0,00	0,00	0,00	0,00	0,00	0,00
02	TRASPORTO PUBBLICO LOCALE	0,00	30.236.616,00	0,00	0,00	0,00	30.236.616,00	0,00	0,00	0,00	0,00	0,00
03	TRASPORTO PER VIE D'ACQUA	0,00	0,00	0,00	0,00	0,00	0,00	0,00	0,00	0,00	0,00	0,00
04	ALTRE MODALITA' DI TRASPORTO	0,00	0,00	0,00	0,00	0,00	0,00	0,00	0,00	0,00	0,00	0,00

**SPESE PER MISSIONI, PROGRAMMI E MACROAGGREGATI**  
**SPESE IN CONTO CAPITALE E SPESE PER INCREMENTO DI ATTIVITA' FINANZIARIE - PREVISIONI DI COMPETENZA**  
**ESERCIZIO FINANZIARIO 2023**

MISSIONI E PROGRAMMI/MACROAGGREGATI		Tributi in conto capitale a carico dell'ente	Investimenti fissi lordi e acquisto di terreni	Contributi agli investimenti	Altri trasferimenti in conto capitale	Altre spese in conto capitale	Totale SPESE IN CONTO CAPITALE	Acquisizione di attività finanziarie	Concessione crediti di breve termine	Concessione crediti di medio - lungo termine	Altre spese per incremento di attività finanziarie	Totale SPESE PER INCREMENTO DI ATTIVITA' FINANZIARIE
		201	202	203	204	205	200	301	302	303	304	300
05	VIABILITA' E INFRASTRUTTURE STRADALI	0,00	16.992.027,05	90.000,00	0,00	0,00	17.082.027,05	0,00	0,00	0,00	0,00	0,00
	<b>Totale Missione 10 - TRASPORTI E DIRITTO ALLA MOBILITA'</b>	<b>0,00</b>	<b>47.228.643,05</b>	<b>90.000,00</b>	<b>0,00</b>	<b>0,00</b>	<b>47.318.643,05</b>	<b>0,00</b>	<b>0,00</b>	<b>0,00</b>	<b>0,00</b>	<b>0,00</b>
<b>11</b>	<b>Missione 11 - SOCCORSO CIVILE</b>											
01	SISTEMA DI PROTEZIONE CIVILE	0,00	0,00	0,00	0,00	0,00	0,00	0,00	0,00	0,00	0,00	0,00
02	INTERVENTI A SEGUITO DI CALAMITA' NATURALI	0,00	0,00	0,00	0,00	0,00	0,00	0,00	0,00	0,00	0,00	0,00
	<b>Totale Missione 11 - SOCCORSO CIVILE</b>	<b>0,00</b>	<b>0,00</b>	<b>0,00</b>	<b>0,00</b>	<b>0,00</b>	<b>0,00</b>	<b>0,00</b>	<b>0,00</b>	<b>0,00</b>	<b>0,00</b>	<b>0,00</b>
<b>12</b>	<b>Missione 12 - DIRITTI SOCIALI, POLITICHE SOCIALI E FAMIGLIA</b>											
01	INTERVENTI PER L'INFANZIA E I MINORI E PER ASILI NIDO	0,00	0,00	0,00	0,00	0,00	0,00	0,00	0,00	0,00	0,00	0,00
02	INTERVENTI PER LA DISABILITA'	0,00	0,00	0,00	0,00	0,00	0,00	0,00	0,00	0,00	0,00	0,00
03	INTERVENTI PER GLI ANZIANI	0,00	0,00	0,00	0,00	0,00	0,00	0,00	0,00	0,00	0,00	0,00
04	INTERVENTI PER I SOGGETTI A RISCHIO DI ESCLUSIONE SOCIALE	0,00	3.150.000,00	0,00	0,00	0,00	3.150.000,00	0,00	0,00	0,00	0,00	0,00
05	INTERVENTI PER LE FAMIGLIE	0,00	0,00	0,00	0,00	0,00	0,00	0,00	0,00	0,00	0,00	0,00
06	INTERVENTI PER IL DIRITTO ALLA CASA	0,00	0,00	0,00	0,00	0,00	0,00	0,00	0,00	0,00	0,00	0,00
07	PROGRAMMAZIONE E GOVERNO DELLA RETE DEI SERVIZI SOCIO SANITARI E SOCIALI	0,00	0,00	0,00	0,00	0,00	0,00	0,00	0,00	0,00	0,00	0,00
08	COOPERAZIONE E ASSOCIAZIONISMO	0,00	0,00	0,00	0,00	0,00	0,00	0,00	0,00	0,00	0,00	0,00
09	SERVIZIO NECROSCOPICO E CIMITERIALE	0,00	1.240.000,00	0,00	0,00	0,00	1.240.000,00	0,00	0,00	0,00	0,00	0,00
	<b>Totale Missione 12 - DIRITTI SOCIALI, POLITICHE SOCIALI E FAMIGLIA</b>	<b>0,00</b>	<b>4.390.000,00</b>	<b>0,00</b>	<b>0,00</b>	<b>0,00</b>	<b>4.390.000,00</b>	<b>0,00</b>	<b>0,00</b>	<b>0,00</b>	<b>0,00</b>	<b>0,00</b>
<b>13</b>	<b>Missione 13 - TUTELA DELLA SALUTE</b>											
04	SERVIZIO SANITARIO REGIONALE - RIPIANO DI DISAVANZI SANITARI RELATIVI AD ESERCIZI PREGRESSI	0,00	0,00	0,00	0,00	0,00	0,00	0,00	0,00	0,00	0,00	0,00
05	SERVIZIO SANITARIO REGIONALE - INVESTIMENTI SANITARI	0,00	0,00	0,00	0,00	0,00	0,00	0,00	0,00	0,00	0,00	0,00
07	ULTERIORI SPESE IN MATERIA SANITARIA	0,00	0,00	0,00	0,00	0,00	0,00	0,00	0,00	0,00	0,00	0,00
	<b>Totale Missione 13 - TUTELA DELLA SALUTE</b>	<b>0,00</b>	<b>0,00</b>	<b>0,00</b>	<b>0,00</b>	<b>0,00</b>	<b>0,00</b>	<b>0,00</b>	<b>0,00</b>	<b>0,00</b>	<b>0,00</b>	<b>0,00</b>
<b>14</b>	<b>Missione 14 - SVILUPPO ECONOMICO E COMPETITIVITA'</b>											
01	INDUSTRIA, E PMI E ARTIGIANATO	0,00	0,00	0,00	0,00	0,00	0,00	0,00	0,00	0,00	0,00	0,00
02	COMMERCIO - RETI DISTRIBUTIVE - TUTELA DEI CONSUMATORI	0,00	609.026,52	0,00	0,00	0,00	609.026,52	0,00	0,00	0,00	0,00	0,00
03	RICERCA E INNOVAZIONE	0,00	82.070,53	0,00	0,00	0,00	82.070,53	0,00	0,00	0,00	0,00	0,00
04	RETI E ALTRI SERVIZI DI PUBBLICA UTILITA'	0,00	0,00	0,00	0,00	0,00	0,00	0,00	0,00	0,00	0,00	0,00
	<b>Totale Missione 14 - SVILUPPO ECONOMICO E COMPETITIVITA'</b>	<b>0,00</b>	<b>691.097,05</b>	<b>0,00</b>	<b>0,00</b>	<b>0,00</b>	<b>691.097,05</b>	<b>0,00</b>	<b>0,00</b>	<b>0,00</b>	<b>0,00</b>	<b>0,00</b>

**SPESE PER MISSIONI, PROGRAMMI E MACROAGGREGATI**  
**SPESE IN CONTO CAPITALE E SPESE PER INCREMENTO DI ATTIVITA' FINANZIARIE - PREVISIONI DI COMPETENZA**  
**ESERCIZIO FINANZIARIO 2023**

MISSIONI E PROGRAMMI/MACROAGGREGATI		Tributi in conto capitale a carico dell'ente	Investimenti fissi lordi e acquisto di terreni	Contributi agli investimenti	Altri trasferimenti in conto capitale	Altre spese in conto capitale	Totale SPESE IN CONTO CAPITALE	Acquisizione di attività finanziarie	Concessione crediti di breve termine	Concessione crediti di medio - lungo termine	Altre spese per incremento di attività finanziarie	Totale SPESE PER INCREMENTO DI ATTIVITA' FINANZIARIE
		201	202	203	204	205	200	301	302	303	304	300
<b>15</b>	<b>Missione 15 - POLITICHE PER IL LAVORO E LA FORMAZIONE PROFESSIONALE</b>											
01	SERVIZI PER LO SVILUPPO DEL MERCATO DEL LAVORO	0,00	0,00	0,00	0,00	0,00	0,00	0,00	0,00	0,00	0,00	0,00
02	FORMAZIONE PROFESSIONALE	0,00	0,00	0,00	0,00	0,00	0,00	0,00	0,00	0,00	0,00	0,00
03	SOSTEGNO ALL'OCCUPAZIONE	0,00	0,00	75.000,00	0,00	0,00	75.000,00	0,00	0,00	0,00	0,00	0,00
	<b>Totale Missione 15 - POLITICHE PER IL LAVORO E LA FORMAZIONE PROFESSIONALE</b>	<b>0,00</b>	<b>0,00</b>	<b>75.000,00</b>	<b>0,00</b>	<b>0,00</b>	<b>75.000,00</b>	<b>0,00</b>	<b>0,00</b>	<b>0,00</b>	<b>0,00</b>	<b>0,00</b>
<b>16</b>	<b>Missione 16 - AGRICOLTURA, POLITICHE AGROALIMENTARI E PESCA</b>											
01	SVILUPPO DEL SETTORE AGRICOLO E DEL SISTEMA AGROALIMENTARE	0,00	0,00	0,00	0,00	0,00	0,00	0,00	0,00	0,00	0,00	0,00
02	CACCIA E PESCA	0,00	0,00	0,00	0,00	0,00	0,00	0,00	0,00	0,00	0,00	0,00
	<b>Totale Missione 16 - AGRICOLTURA, POLITICHE AGROALIMENTARI E PESCA</b>	<b>0,00</b>	<b>0,00</b>	<b>0,00</b>	<b>0,00</b>	<b>0,00</b>	<b>0,00</b>	<b>0,00</b>	<b>0,00</b>	<b>0,00</b>	<b>0,00</b>	<b>0,00</b>
<b>17</b>	<b>Missione 17 - ENERGIA E DIVERSIFICAZIONE DELLE FONTI ENERGETICHE</b>											
01	FONTI ENERGETICHE	0,00	0,00	0,00	0,00	0,00	0,00	0,00	0,00	0,00	0,00	0,00
	<b>Totale Missione 17 - ENERGIA E DIVERSIFICAZIONE DELLE FONTI ENERGETICHE</b>	<b>0,00</b>	<b>0,00</b>	<b>0,00</b>	<b>0,00</b>	<b>0,00</b>	<b>0,00</b>	<b>0,00</b>	<b>0,00</b>	<b>0,00</b>	<b>0,00</b>	<b>0,00</b>
<b>18</b>	<b>Missione 18 - RELAZIONI CON LE ALTRE AUTONOMIE TERRITORIALI E LOCALI</b>											
01	RELAZIONI FINANZIARIE CON LE ALTRE AUTONOMIE TERRITORIALI	0,00	0,00	0,00	0,00	0,00	0,00	0,00	0,00	0,00	0,00	0,00
	<b>Totale Missione 18 - RELAZIONI CON LE ALTRE AUTONOMIE TERRITORIALI E LOCALI</b>	<b>0,00</b>	<b>0,00</b>	<b>0,00</b>	<b>0,00</b>	<b>0,00</b>	<b>0,00</b>	<b>0,00</b>	<b>0,00</b>	<b>0,00</b>	<b>0,00</b>	<b>0,00</b>
<b>19</b>	<b>Missione 19 - RELAZIONI INTERNAZIONALI</b>											
01	RELAZIONI INTERNAZIONALI E COOPERAZIONE ALLO SVILUPPO	0,00	0,00	0,00	0,00	0,00	0,00	0,00	0,00	0,00	0,00	0,00
	<b>Totale Missione 19 - RELAZIONI INTERNAZIONALI</b>	<b>0,00</b>	<b>0,00</b>	<b>0,00</b>	<b>0,00</b>	<b>0,00</b>	<b>0,00</b>	<b>0,00</b>	<b>0,00</b>	<b>0,00</b>	<b>0,00</b>	<b>0,00</b>
<b>20</b>	<b>Missione 20 - FONDI E ACCANTONAMENTI</b>											
01	FONDO DI RISERVA	0,00	0,00	0,00	0,00	0,00	0,00	0,00	0,00	0,00	0,00	0,00
02	FONDO CREDITI DI DUBBIA ESIGIBILITA'	0,00	0,00	0,00	0,00	85.170,20	85.170,20	0,00	0,00	0,00	0,00	0,00
03	ALTRI FONDI	0,00	0,00	0,00	0,00	0,00	0,00	0,00	0,00	0,00	0,00	0,00
	<b>Totale Missione 20 - FONDI E ACCANTONAMENTI</b>	<b>0,00</b>	<b>0,00</b>	<b>0,00</b>	<b>0,00</b>	<b>85.170,20</b>	<b>85.170,20</b>	<b>0,00</b>	<b>0,00</b>	<b>0,00</b>	<b>0,00</b>	<b>0,00</b>
	<b>Totale macroaggregati</b>	<b>0,00</b>	<b>114.648.825,03</b>	<b>224.000,00</b>	<b>0,00</b>	<b>85.170,20</b>	<b>114.957.995,23</b>	<b>0,00</b>	<b>0,00</b>	<b>0,00</b>	<b>80.000.000,00</b>	<b>80.000.000,00</b>

SPESE PER MISSIONI, PROGRAMMI E MACROAGGREGATI  
SPESE PER RIMBORSO DI PRESTITI – PREVISIONI DI COMPETENZA  
ESERCIZIO FINANZIARIO 2023

1

MISSIONI E PROGRAMMI/MACROAGGREGATI		Rimborso di titoli obbligazionari	Rimborso prestiti a breve termine	Rimborso mutui e altri finanziamenti a medio e lungo termine	Rimborso di altre forme di indebitamento	Fondi per rimborso prestiti	Totale
		<b>401</b>	<b>402</b>	<b>403</b>	<b>404</b>	<b>405</b>	<b>400</b>
<b>50</b>	<b>Missione 50 - DEBITO PUBBLICO</b>						
02	QUOTA CAPITALE AMMORTAMENTO MUTUI E PRESTITI OBBLIGAZIONARI	20.817.869,15	0,00	63.027.764,18	0,00	0,00	83.845.633,33
	<b>Totale Missione 50 - DEBITO PUBBLICO</b>	<b>20.817.869,15</b>	<b>0,00</b>	<b>63.027.764,18</b>	<b>0,00</b>	<b>0,00</b>	<b>83.845.633,33</b>
	<b>Totale macroaggregati</b>	<b>20.817.869,15</b>	<b>0,00</b>	<b>63.027.764,18</b>	<b>0,00</b>	<b>0,00</b>	<b>83.845.633,33</b>

SPESE PER MISSIONI, PROGRAMMI E MACROAGGREGATI  
SPESE PER SERVIZI PER CONTO TERZI E PARTITE DI GIRO – PREVISIONI DI COMPETENZA  
ESERCIZIO FINANZIARIO 2023

MISSIONI E PROGRAMMI/MACROAGGREGATI		Uscite per partite di giro	Uscite per conto terzi	Totale
		701	702	700
<b>99</b>	<b>Missione 99 - SERVIZI PER CONTO TERZI</b>			
01	SERVIZI PER CONTO TERZI - PARTITE DI GIRO	200.793.780,00	8.071.243,32	208.865.023,32
02	ANTICIPAZIONI PER IL FINANZIAMENTO DEL SISTEMA SANITARIO NAZIONALE	0,00	0,00	0,00
	<b>Totale Missione 99 - SERVIZI PER CONTO TERZI</b>	<b>200.793.780,00</b>	<b>8.071.243,32</b>	<b>208.865.023,32</b>
	<b>Totale macroaggregati</b>	<b>200.793.780,00</b>	<b>8.071.243,32</b>	<b>208.865.023,32</b>

## **Piano degli indicatori e dei risultati attesi di bilancio**

L'articolo 18-bis del decreto legislativo n. 118 del 2011 prevede che le Regioni, gli enti locali e i loro enti ed organismi strumentali, adottino un sistema di indicatori semplici, denominato "Piano degli indicatori e dei risultati attesi di bilancio" misurabili e riferiti ai programmi e agli altri aggregati del bilancio, costruiti secondo criteri e metodologie comuni.

Inoltre lo stesso articolo prevede che il sistema comune di indicatori di risultato degli enti locali e dei loro enti ed organismi strumentali sia definito con decreto del Ministero dell'Interno successivamente emesso in data 22 dicembre 2015.

Il Piano degli indicatori costituisce parte integrante dei documenti di programmazione e di bilancio degli enti e deve essere pubblicato sul sito internet istituzionale dell'amministrazione.

Di seguito viene riportato il Piano degli Indicatori sintetici ed analitici così come previsto dall'allegato 1-a, 1-b e 1-c.

**Piano degli indicatori di bilancio**  
**Bilancio di previsione esercizi 2021, 2022 e 2023**  
**Indicatori sintetici**

TIPOLGIA INDICATORE	DEFINIZIONE	VALORE INDICATORE (dati percentuali)			
		2021	2022	2023	
<b>1 Rigidita' strutturale di bilancio</b>					
1.1	Incidenza spese rigide (disavanzo, personale e debito) su entrate correnti	[Disavanzo iscritto in spesa + Stanziamenti competenza (Macroaggregati 1.1 "Redditi di lavoro dipendente" + 1.7 "Interessi passivi" + Titolo 4 "Rimborso prestiti" + "IRAP" [pdc U.1.02.01.01] - FPV entrata concernente il Macroaggregato 1.1 + FPV spesa concernente il Macroaggregato 1.1)] / (Stanziamenti di competenza dei primi tre titoli delle Entrate)	38,95	41,94	41,84
<b>2 Entrate correnti</b>					
2.1	Indicatore di realizzazione delle previsioni di competenza concernenti le entrate correnti	Media accertamenti primi tre titoli di entrata nei tre esercizi precedenti / Stanziamenti di competenza dei primi tre titoli delle "Entrate correnti"	96,70	101,31	102,26
2.2	Indicatore di realizzazione delle previsioni di cassa corrente	Media incassi primi tre titoli di entrata nei tre esercizi precedenti / Stanziamenti di cassa dei primi tre titoli delle "Entrate correnti"	78,39		
2.3	Indicatore di realizzazione delle previsioni di competenza concernenti le entrate proprie	Media accertamenti nei tre esercizi precedenti (pdc E.1.01.00.00.000 "Tributi" - "Compartecipazioni di tributi" E.1.01.04.00.000 + E.3.00.00.00.000 "Entrate extratributarie") / Stanziamenti di competenza dei primi tre titoli delle "Entrate correnti"	69,46	72,77	73,45
2.4	Indicatore di realizzazione delle previsioni di cassa concernenti le entrate proprie	Media incassi nei tre esercizi precedenti (pdc E.1.01.00.00.000 "Tributi" - "Compartecipazioni di tributi" E.1.01.04.00.000 + E.3.00.00.00.000 "Entrate extratributarie") / Stanziamenti di cassa dei primi tre titoli delle "Entrate correnti"	55,37		
<b>3 Spese di personale</b>					
3.1	Incidenza spesa personale sulla spesa corrente (Indicatore di equilibrio economico-finanziario)	Stanziamenti di competenza (Macroaggregato 1.1 + IRAP [pdc U.1.02.01.01] - FPV entrata concernente il Macroaggregato 1.1 + FPV spesa concernente il Macroaggregato 1.1) / Stanziamenti competenza (Spesa corrente - FCDE corrente - FPV di entrata concernente il Macroaggregato 1.1 + FPV spesa concernente il Macroaggregato 1.1)	31,15	32,97	32,97
3.2	Incidenza del salario accessorio ed incentivante rispetto al totale della spesa di personale Indica il peso delle componenti afferenti la contrattazione decentrata dell'ente rispetto al totale dei redditi da lavoro		7,16	7,26	7,16
3.3	Incidenza della spesa di personale con forme di contratto flessibile Indica come gli enti soddisfano le proprie esigenze di risorse umane, mixando le varie alternative contrattuali piu' rigide (personale dipendente) o meno rigide (forme di lavoro fle	Stanziamenti di competenza (pdc U.1.03.02.010 "Consulenze" + pdc U.1.03.02.12 "lavoro flessibile/LSU/Lavoro interinale") / Stanziamenti di competenza (Macroaggregato 1.1 "Redditi di lavoro dipendente" + pdc U.1.02.01.01 "IRAP" + FPV in uscita concernente il Macroaggregato 1.1 - FPV in entrata concernente il Macroaggregato 1.1)	0,20	0,15	0,15

**Piano degli indicatori di bilancio**  
**Bilancio di previsione esercizi 2021, 2022 e 2023**  
**Indicatori sintetici**

TIPOLGIA INDICATORE	DEFINIZIONE	VALORE INDICATORE (dati percentuali)			
		2021	2022	2023	
3.4	Spesa di personale procapite (Indicatore di equilibrio dimensionale in valore assoluto)	Stanzamenti di competenza (Macroaggregato 1.1 + IRAP [pdc 1.02.01.01] - FPV entrata concernente il Macroaggregato 1.1 + FPV spesa concernente il Macroaggregato 1.1) / popolazione residente (Popolazione al 1 gennaio dell'esercizio di riferimento o, se non disponibile, al 1 gennaio dell'ultimo anno disponibile)	393,33	381,84	380,96
<b>4 Esternalizzazione dei servizi</b>					
4.1	Indicatore di esternalizzazione dei servizi	Stanzamenti di competenza (pdc U.1.03.02.15.000 "Contratti di servizio pubblico" + pdc U.1.04.03.01.000 "Trasferimenti correnti a imprese controllate" + pdc U.1.04.03.02.000 "Trasferimenti correnti a altre imprese partecipate") al netto del relativo FPV di spesa / totale stanziamenti di competenza spese Titolo I al netto del FPV	31,14	31,57	31,64
<b>5 Interessi passivi</b>					
5.1	Incidenza degli interessi passivi sulle entrate correnti (che ne costituiscono la fonte di copertura)	Stanzamenti di competenza Macroaggregato 1.7 "Interessi passivi" / Stanziamenti di competenza primi tre titoli ("Entrate correnti")	3,53	3,63	3,48
5.2	Incidenza degli interessi sulle anticipazioni sul totale degli interessi passivi	Stanzamenti di competenza voce del piano dei conti finanziario U.1.07.06.04.000 "Interessi passivi su anticipazioni di tesoreria" / Stanziamenti di competenza Macroaggregato 1.7 "Interessi passivi"	0,00	0,00	0,00
5.3	Incidenza degli interessi di mora sul totale degli interessi passivi	Stanzamenti di competenza voce del piano dei conti finanziario U.1.07.06.02.000 "Interessi di mora" / Stanziamenti di competenza Macroaggregato 1.7 "Interessi passivi"	0,00	0,00	0,00
<b>6 Investimenti</b>					
6.1	Incidenza investimenti su spesa corrente e in conto capitale	Totale stanziamento di competenza Macroaggregati 2.2 + 2.3 al netto dei relativi FPV / Totale stanziamento di competenza titolo 1 e 2 della spesa al netto del FPV	33,90	19,48	14,12
6.2	Investimenti diretti procapite (Indicatore di equilibrio dimensionale in valore assoluto)	Stanzamenti di competenza per Macroaggregato 2.2 "Investimenti fissi lordi e acquisto di terreni" al netto del relativo FPV / popolazione residente (al 1 gennaio dell'esercizio di riferimento o, se non disponibile, al 1 gennaio dell'ultimo anno disponibile)	562,05	294,92	202,71
6.3	Contributi agli investimenti procapite (Indicatore di equilibrio dimensionale in valore assoluto)	Stanzamenti di competenza Macroaggregato 2.3 Contributi agli investimenti al netto del relativo FPV / popolazione residente (al 1 gennaio dell'esercizio di riferimento o, se non disponibile, al 1 gennaio dell'ultimo anno disponibile)	121,99	4,89	0,40
6.4	Investimenti complessivi procapite (Indicatore di equilibrio dimensionale in valore assoluto)	Totale stanziamenti di competenza per Macroaggregati 2.2 "Investimenti fissi lordi e acquisto di terreni" e 2.3 "Contributi agli investimenti" al netto dei relativi FPV / popolazione residente (al 1 gennaio dell'esercizio di riferimento o, se non disponibile, al 1 gennaio dell'ultimo anno disponibile)	684,04	299,81	203,11



**Piano degli indicatori di bilancio**  
**Bilancio di previsione esercizi 2021, 2022 e 2023**  
**Indicatori sintetici**

TIPOLGIA INDICATORE	DEFINIZIONE	VALORE INDICATORE (dati percentuali)			
		2021	2022	2023	
6.5	Quota investimenti complessivi finanziati dal risparmio corrente	Margine corrente di competenza / Stanziamenti di competenza (Macroaggregato 2.2 "Investimenti fissi lordi e acquisto di terreni" + Macroaggregato 2.3 "Contributi agli investimenti")	0,00	0,00	0,00
6.6	Quota investimenti complessivi finanziati dal saldo positivo delle partite finanziarie	Saldo positivo di competenza delle partite finanziarie / Stanziamenti di competenza (Macroaggregato 2.2 "Investimenti fissi lordi e acquisto di terreni" + Macroaggregato 2.3 "Contributi agli investimenti")	0,00	0,00	0,00
6.7	Quota investimenti complessivi finanziati da debito	Stanziamenti di competenza (Titolo 6 "Accensione di prestiti" - Categoria 6.02.02 "Anticipazioni" - Categoria 6.03.03 "Accensione prestiti a seguito di escussione di garanzie" - Accensioni di prestiti da rinegoziazioni) / Stanziamenti di competenza (Macroaggregato 2.2 "Investimenti fissi lordi e acquisto di terreni" + Macroaggregato 2.3 "Contributi agli investimenti")	11,98	23,54	30,51
<b>7 Debiti non finanziari</b>					
7.1	Indicatore di smaltimento debiti commerciali	Stanziamento di cassa (Macroaggregati 1.3 "Acquisto di beni e servizi" + 2.2 "Investimenti fissi lordi e acquisto di terreni") / stanziamenti di competenza e residui al netto dei relativi FPV (Macroaggregati 1.3 "Acquisto di beni e servizi" + 2.2 "Investimenti fissi lordi e acquisto di terreni")	100,00		
7.2	Indicatore di smaltimento debiti verso altre amministrazioni pubbliche	Stanziamento di cassa [Trasferimenti correnti a Amministrazioni Pubbliche (U.1.04.01.00.000) + Trasferimenti di tributi (U.1.05.00.00.000) + Fondi perequativi (U.1.06.00.00.000) + Contributi agli investimenti a Amministrazioni pubbliche (U.2.03.01.00.000) + Altri trasferimenti in conto capitale (U.2.04.01.00.000 + U.2.04.11.00.000 + U.2.04.16.00.000 + U.2.04.21.00.000)] / stanziamenti di competenza e residui, al netto dei relativi FPV, dei [Trasferimenti correnti a Amministrazioni Pubbliche (U.1.04.01.00.000) + Trasferimenti di tributi (U.1.05.00.00.000) + Fondi perequativi (U.1.06.00.00.000) + Contributi agli investimenti a Amministrazioni pubbliche (U.2.03.01.00.000) + Altri trasferimenti in conto capitale (U.2.04.01.00.000 + U.2.04.11.00.000 + U.2.04.16.00.000 + U.2.04.21.00.000)]	100,00		
<b>8 Debiti finanziari</b>					
8.1	Incidenza estinzioni debiti finanziari	(Totale competenza Titolo 4 della spesa) / Debito da finanziamento al 31/12 dell'esercizio precedente	6,44	7,92	7,73
8.2	Sostenibilita' debiti finanziari	Stanziamenti di competenza [1.7 "Interessi passivi" - "Interessi di mora" (U.1.07.06.02.000) - "Interessi per anticipazioni prestiti" (U.1.07.06.04.000)] + Titolo 4 della spesa - [Entrate categoria 4.02.06.00.000 "Contributi agli investimenti direttamente destinati al rimborso dei prestiti da amministrazioni pubbliche" + "Trasferimenti in conto capitale per assunzione di debiti dell'amministrazione da parte di amministrazioni pubbliche" (E.4.03.01.00.000) + "Trasferimenti in conto capitale da parte di amministrazioni pubbliche per cancellazione di debiti dell'amministrazione" (E.4.03.04.00.000)] / Stanziamenti competenza titoli 1, 2 e 3 delle entrate	11,99	14,53	14,23

**Piano degli indicatori di bilancio**  
**Bilancio di previsione esercizi 2021, 2022 e 2023**  
**Indicatori sintetici**

TIPOLGIA INDICATORE	DEFINIZIONE	VALORE INDICATORE (dati percentuali)		
		2021	2022	2023
8.3	Indebitamento procapite (in valore assoluto)	Debito di finanziamento al 31/12 / popolazione residente (al 1 gennaio dell'esercizio di riferimento o, se non disponibile, al 1 gennaio dell'ultimo anno disponibile)		1.917,27
<b>9 Composizione avanzo di amministrazione presunto dell'esercizio precedente</b>				
9.1	Incidenza quota libera di parte corrente nell'avanzo presunto	Quota libera di parte corrente dell'avanzo presunto/Avanzo di amministrazione presunto		
9.2	Incidenza quota libera in c/capitale nell'avanzo presunto	Quota libera in conto capitale dell'avanzo presunto/Avanzo di amministrazione presunto		
9.3	Incidenza quota accantonata nell'avanzo presunto	Quota accantonata dell'avanzo presunto/Avanzo di amministrazione presunto		
9.4	Incidenza quota vincolata nell'avanzo presunto	Quota vincolata dell'avanzo presunto/Avanzo di amministrazione presunto		
<b>10 Disavanzo di amministrazione presunto dell'esercizio precedente</b>				
10.1	Quota disavanzo che si prevede di ripianare nell'esercizio	Disavanzo iscritto in spesa del bilancio di previsione / Totale disavanzo di amministrazione di cui alla lettera E dell'allegato riguardante il risultato di amministrazione presunto		
10.2	Sostenibilita' patrimoniale del disavanzo presunto	Totale disavanzo di amministrazione di cui alla lettera E dell'allegato riguardante il risultato di amministrazione presunto / Patrimonio netto		0,00
10.3	Sostenibilita' disavanzo a carico dell'esercizio	Disavanzo iscritto in spesa del bilancio di previsione / Competenza dei titoli 1, 2 e 3 delle entrate		0,00      0,00      0,00
<b>11 Fondo pluriennale vincolato</b>				
11.1	Utilizzo del FPV	(Fondo pluriennale vincolato corrente e capitale iscritto in entrata del bilancio - Quota del fondo pluriennale vincolato non destinata ad essere utilizzata nel corso dell'esercizio e rinviata agli esercizi successivi) / Fondo pluriennale vincolato corrente e capitale iscritto in entrata nel bilancio (Per il FPV riferirsi ai valori riportati nell'allegato del bilancio di previsione concernente il FPV, totale delle colonne a) e c)		
		93,60	99,58	100,00
<b>12 Partite di giro e conto terzi</b>				
12.1	Incidenza partite di giro e conto terzi in entrata	Totale stanziamenti di competenza per Entrate per conto terzi e partite di giro / Totale stanziamenti primi tre titoli delle entrate (al netto delle operazioni riguardanti la gestione della cassa vincolata)		
		18,03	18,90	19,08

**Piano degli indicatori di bilancio**  
**Bilancio di previsione esercizi 2021, 2022 e 2023**  
**Indicatori sintetici**

TIPOLGIA INDICATORE	DEFINIZIONE	VALORE INDICATORE (dati percentuali)		
		2021	2022	2023
12.2    Incidenza partite di giro e conto terzi in uscita	Totale stanziamenti di competenza per Uscite per conto terzi e partite di giro / Totale stanziamenti di competenza del titolo I della spesa (al netto delle operazioni riguardanti la gestione della cassa vincolata)	19,34	20,79	20,84

**Piano degli indicatori di bilancio**  
**Bilancio di previsione esercizi 2021, 2022 e 2023**  
**Indicatori analitici concernenti la composizione delle entrate e la capacita' di riscossione**

Titolo Tipologia	Denominazione	Composizione delle entrate (dati percentuali)				Percentuale riscossione entrate	
		Esercizio 2021: Previsioni competenza / totale previsioni competenza	Esercizio 2022: Previsioni competenza / totale previsioni competenza	Esercizio 2023: Previsioni competenza / totale previsioni competenza	Media accertamenti nei tre esercizi precedenti /Media Totale accertamenti nei tre esercizi precedenti	Previsioni cassa esercizio 2021/ (previsioni competenza + residui) esercizio 2021	Media riscossioni nei tre esercizi precedenti / Media accertamenti nei tre esercizi precedenti
<b>TITOLO 1</b>	<b>ENTRATE CORRENTI DI NATURA TRIBUTARIA, CONTRIBUTIVA E PEREQUATIVA</b>						
10101	Tipologia 101: IMPOSTE, TASSE E PROVENTI ASSIMILATI	24,24	27,42	31,07	38,46	87,22	92,05
10104	Tipologia 104: COMPARTICIPAZIONI DI TRIBUTI	0,00	0,00	0,00	0,00	100,00	0,00
10301	Tipologia 301: FONDI PEREQUATIVI DA AMMINISTRAZIONI CENTRALI	7,92	8,75	9,86	12,45	100,00	97,53
<b>10000 Totale TITOLO 1</b>	<b>ENTRATE CORRENTI DI NATURA TRIBUTARIA, CONTRIBUTIVA E PEREQUATIVA</b>	<b>32,16</b>	<b>36,17</b>	<b>40,93</b>	<b>50,91</b>	<b>89,72</b>	<b>93,39</b>
<b>TITOLO 2</b>	<b>TRASFERIMENTI CORRENTI</b>						
20101	Tipologia 101: TRASFERIMENTI CORRENTI DA AMMINISTRAZIONI PUBBLICHE	3,67	3,25	3,33	7,75	100,00	81,21
20102	Tipologia 102: TRASFERIMENTI CORRENTI DA FAMIGLIE	0,00	0,00	0,00	0,07	89,83	99,23
20103	Tipologia 103: TRASFERIMENTI CORRENTI DA IMPRESE	0,18	0,30	0,38	0,13	89,79	70,41
20104	Tipologia 104: TRASFERIMENTI CORRENTI DA ISTITUZIONI SOCIALI PRIVATE	0,26	0,27	0,31	0,06	90,63	59,17
20105	Tipologia 105: TRASFERIMENTI CORRENTI DALL'UNIONE EUROPEA E DAL RESTO DEL MONDO	0,11	0,06	0,06	0,16	100,00	60,49
<b>20000 Totale TITOLO 2</b>	<b>TRASFERIMENTI CORRENTI</b>	<b>4,22</b>	<b>3,88</b>	<b>4,08</b>	<b>8,17</b>	<b>99,11</b>	<b>80,64</b>
<b>TITOLO 3</b>	<b>ENTRATE EXTRATRIBUTARIE</b>						

**Piano degli indicatori di bilancio**  
**Bilancio di previsione esercizi 2021, 2022 e 2023**  
**Indicatori analitici concernenti la composizione delle entrate e la capacita' di riscossione**

Titolo Tipologia	Denominazione	Composizione delle entrate (dati percentuali)				Percentuale riscossione entrate	
		Esercizio 2021: Previsioni competenza / totale previsioni competenza	Esercizio 2022: Previsioni competenza / totale previsioni competenza	Esercizio 2023: Previsioni competenza / totale previsioni competenza	Media accertamenti nei tre esercizi precedenti /Media Totale accertamenti nei tre esercizi precedenti	Previsioni cassa esercizio 2021/ (previsioni competenza + residui) esercizio 2021	Media riscossioni nei tre esercizi precedenti / Media accertamenti nei tre esercizi precedenti
30100	Tipologia 100: VENDITA DI BENI E SERVIZI E PROVENTI DERIVANTI DALLA GESTIONE DEI BENI	5,28	4,85	5,50	6,91	75,70	60,19
30200	Tipologia 200: PROVENTI DERIVANTI DALL'ATTIVITA' DI CONTROLLO E REPRESSIONE DELLE IRREGOLARITA' E DEGLI ILLECITI	2,81	3,25	3,68	4,44	12,50	40,64
30300	Tipologia 300: INTERESSI ATTIVI	0,06	0,07	0,08	0,17	93,29	94,04
30400	Tipologia 400: ALTRE ENTRATE DA REDDITI DA CAPITALE	0,88	0,55	0,62	0,76	100,00	80,09
30500	Tipologia 500: RIMBORSI E ALTRE ENTRATE CORRENTI	1,26	1,36	1,38	1,83	86,53	78,97
<b>30000</b>	<b>Totale TITOLO 3 ENTRATE EXTRATRIBUTARIE</b>	<b>10,29</b>	<b>10,08</b>	<b>11,26</b>	<b>14,11</b>	<b>46,94</b>	<b>57,94</b>
<b>TITOLO 4 ENTRATE IN CONTO CAPITALE</b>							
40200	Tipologia 200: CONTRIBUTI AGLI INVESTIMENTI	15,40	6,07	5,58	5,71	99,59	21,97
40400	Tipologia 400: ENTRATE DA ALIENAZIONE DI BENI MATERIALI E IMMATERIALI	0,20	1,44	0,02	0,20	93,08	93,63
40500	Tipologia 500: ALTRE ENTRATE IN CONTO CAPITALE	0,27	0,27	0,30	0,70	80,75	96,24
<b>40000</b>	<b>Totale TITOLO 4 ENTRATE IN CONTO CAPITALE</b>	<b>15,87</b>	<b>7,78</b>	<b>5,90</b>	<b>6,61</b>	<b>99,37</b>	<b>31,98</b>
<b>TITOLO 5 ENTRATE DA RIDUZIONE DI ATTIVITA' FINANZIARIE</b>							
50100	Tipologia 100: ALIENAZIONE DI ATTIVITA' FINANZIARIE	0,00	0,00	0,00	0,12	23,56	20,41

**Piano degli indicatori di bilancio**  
**Bilancio di previsione esercizi 2021, 2022 e 2023**  
**Indicatori analitici concernenti la composizione delle entrate e la capacita' di riscossione**

Titolo Tipologia	Denominazione	Composizione delle entrate (dati percentuali)				Percentuale riscossione entrate	
		Esercizio 2021: Previsioni competenza / totale previsioni competenza	Esercizio 2022: Previsioni competenza / totale previsioni competenza	Esercizio 2023: Previsioni competenza / totale previsioni competenza	Media accertamenti nei tre esercizi precedenti /Media Totale accertamenti nei tre esercizi precedenti	Previsioni cassa esercizio 2021/ (previsioni competenza + residui) esercizio 2021	Media riscossioni nei tre esercizi precedenti / Media accertamenti nei tre esercizi precedenti
50200	Tipologia 200: RISCOSSIONE CREDITI DI BREVE TERMINE	0,00	0,00	0,00	0,93	100,00	0,00
50300	Tipologia 300: RISCOSSIONE CREDITI DI MEDIO-LUNGO TERMINE	0,00	0,00	0,00	0,00	0,00	0,00
50400	Tipologia 400: ALTRE ENTRATE PER RIDUZIONE DI ATTIVITA' FINANZIARIE	4,53	5,09	5,77	3,73	100,00	38,14
<b>50000</b>	<b>Totale TITOLO 5 ENTRATE DA RIDUZIONE DI ATTIVITA' FINANZIARIE</b>	<b>4,53</b>	<b>5,09</b>	<b>5,77</b>	<b>4,78</b>	<b>99,99</b>	<b>30,25</b>
<b>TITOLO 6 ACCENSIONE PRESTITI</b>							
60100	Tipologia 100: EMISSIONE DI TITOLI OBBLIGAZIONARI	0,00	0,00	0,00	0,00	0,00	0,00
60200	Tipologia 200: ACCENSIONE PRESTITI A BREVE TERMINE	0,00	0,00	0,00	0,00	0,00	0,00
60300	Tipologia 300: ACCENSIONE MUTUI E ALTRI FINANZIAMENTI A MEDIO LUNGO TERMINE	2,17	2,42	2,52	5,21	100,00	24,78
<b>60000</b>	<b>Totale TITOLO 6 ACCENSIONE PRESTITI</b>	<b>2,17</b>	<b>2,42</b>	<b>2,52</b>	<b>5,21</b>	<b>100,00</b>	<b>24,76</b>
<b>TITOLO 7 ANTICIPAZIONI DA ISTITUTO TESORIERE/CASSIERE</b>							
70100	Tipologia 100: ANTICIPAZIONI DA ISTITUTO TESORIERE/CASSIERE	18,94	21,30	14,48	0,00	100,00	0,00
<b>70000</b>	<b>Totale TITOLO 7 ANTICIPAZIONI DA ISTITUTO TESORIERE/CASSIERE</b>	<b>18,94</b>	<b>21,30</b>	<b>14,48</b>	<b>0,00</b>	<b>100,00</b>	<b>0,00</b>
<b>TITOLO 9 ENTRATE PER CONTO TERZI E PARTITE DI GIRO</b>							

**Piano degli indicatori di bilancio**  
**Bilancio di previsione esercizi 2021, 2022 e 2023**  
**Indicatori analitici concernenti la composizione delle entrate e la capacita' di riscossione**

Titolo Tipologia	Denominazione	Composizione delle entrate (dati percentuali)				Percentuale riscossione entrate	
		Esercizio 2021: Previsioni competenza / totale previsioni competenza	Esercizio 2022: Previsioni competenza / totale previsioni competenza	Esercizio 2023: Previsioni competenza / totale previsioni competenza	Media accertamenti nei tre esercizi precedenti /Media Totale accertamenti nei tre esercizi precedenti	Previsioni cassa esercizio 2021/ (previsioni competenza + residui) esercizio 2021	Media riscossioni nei tre esercizi precedenti / Media accertamenti nei tre esercizi precedenti
90100	Tipologia 100: ENTRATE PER PARTITE DI GIRO	11,36	12,77	14,48	9,57	100,00	99,60
90200	Tipologia 200: ENTRATE PER CONTO TERZI	0,46	0,51	0,58	0,64	100,00	82,16
<b>90000 Totale TITOLO 9</b>	<b>ENTRATE PER CONTO TERZI E PARTITE DI GIRO</b>	<b>11,82</b>	<b>13,28</b>	<b>15,06</b>	<b>10,21</b>	<b>100,00</b>	<b>98,52</b>
	<b>TOTALE ENTRATE</b>	<b>100,00</b>	<b>100,00</b>	<b>100,00</b>	<b>100,00</b>	<b>88,78</b>	<b>77,22</b>

**Piano degli indicatori di bilancio  
Bilancio di previsione esercizi 2021, 2022 e 2023**

**Indicatori analitici concernenti la composizione delle spese per missioni e programmi e la capacita' dell'amministrazione di pagare i debiti negli esercizi di riferimento**

MISSIONI E PROGRAMMI		Bilancio di previsione esercizi 2021, 2022 e 2023 (dati percentuali)						MEDIA TRE RENDICONTI PRECEDENTI (O DI PRECONSUNTIVO DISPONIBILE) (dati percentuali)			
		Esercizio 2021			Esercizio 2022		Esercizio 2023		Incidenza Missione programma: Media (Impegni +FPV) /Media (Totale impegni + Totale FPV)	di cui incidenza FPV: Media FPV / Media Totale FPV	Capacita' di pagamento: Media (Pagam.c/comp + Pagam.c/residui) / Media (Impegni + residui definitivi)
		Incidenza Missione/Programma: Previsioni stanziamento / totale previsioni missioni	di cui incidenza FPV: Previsioni stanziamento FPV/ Previsione FPV totale	Capacita' di pagamento: Previsioni cassa / (previsioni competenza - FPV + residui)	Incidenza Missione/Programma: Previsioni stanziamento / totale previsioni missioni	di cui incidenza FPV: Previsioni stanziamento FPV/ Previsione FPV totale	Incidenza Missione/Programma: Previsioni stanziamento / totale previsioni missioni	di cui incidenza FPV: Previsioni stanziamento FPV/ Previsione FPV totale			
<b>01</b>	<b>SERVIZI ISTITUZIONALI, GENERALI E DI GESTIONE</b>										
<b>01</b>	ORGANI ISTITUZIONALI	0,87	0,00	100,00	1,00	0,00	1,14	0,00	1,41	0,00	87,76
<b>02</b>	SEGRETERIA GENERALE	0,04	0,00	100,00	0,03	0,00	0,04	0,00	0,04	0,00	91,45
<b>03</b>	GESTIONE ECONOMICA, FINANZIARIA, PROGRAMMAZIONE E PROVVEDITORATO	6,41	0,01	100,00	7,38	0,00	8,46	0,00	7,59	1,12	92,86
<b>04</b>	GESTIONE DELLE ENTRATE TRIBUTARIE E SERVIZI FISCALI	0,66	1,57	100,00	0,54	2,38	0,62	2,44	1,50	0,06	77,49
<b>05</b>	GESTIONE DEI BENI DEMANIALI E PATRIMONIALI	1,22	0,08	100,00	1,10	0,00	1,26	0,00	4,04	13,27	83,28
<b>06</b>	UFFICIO TECNICO	1,30	0,55	100,00	1,36	0,00	1,37	0,00	3,90	7,89	90,94
<b>07</b>	SERVIZIO ELETTORALE E CONSULTAZIONI POPOLARI - ANAGRAFE E STATO CIVILE	0,43	0,00	100,00	0,67	0,00	0,72	0,00	0,86	0,00	91,78
<b>08</b>	STATISTICA E SISTEMI INFORMATIVI	0,80	0,00	100,00	0,39	0,00	0,43	0,00	0,87	0,99	83,86
<b>10</b>	RISORSE UMANE	2,81	63,92	100,00	3,00	95,53	3,38	96,07	3,37	8,04	91,92
<b>11</b>	ALTRI SERVIZI GENERALI	0,12	0,96	100,00	0,13	1,46	0,15	1,49	0,28	0,22	88,85
	<b>SERVIZI ISTITUZIONALI, GENERALI E DI GESTIONE</b>	<b>14,66</b>	<b>67,09</b>	<b>100,00</b>	<b>15,60</b>	<b>99,37</b>	<b>17,57</b>	<b>100,00</b>	<b>23,86</b>	<b>31,59</b>	<b>89,21</b>
<b>02</b>	<b>GIUSTIZIA</b>										
<b>01</b>	UFFICI GIUDIZIARI	0,00	0,00	100,00	0,00	0,00	0,00	0,00	0,06	0,19	53,91
	<b>GIUSTIZIA</b>	<b>0,00</b>	<b>0,00</b>	<b>100,00</b>	<b>0,00</b>	<b>0,00</b>	<b>0,00</b>	<b>0,00</b>	<b>0,06</b>	<b>0,19</b>	<b>53,91</b>
<b>03</b>	<b>ORDINE PUBBLICO E SICUREZZA</b>										
<b>01</b>	POLIZIA LOCALE E AMMINISTRATIVA	3,08	0,00	100,00	3,26	0,00	3,71	0,00	4,31	0,73	82,11
<b>02</b>	SISTEMA INTEGRATO DI SICUREZZA URBANA	0,03	0,00	100,00	0,03	0,00	0,03	0,00	0,09	0,20	71,48
	<b>ORDINE PUBBLICO E SICUREZZA</b>	<b>3,11</b>	<b>0,00</b>	<b>100,00</b>	<b>3,29</b>	<b>0,00</b>	<b>3,74</b>	<b>0,00</b>	<b>4,40</b>	<b>0,93</b>	<b>81,94</b>
<b>04</b>	<b>ISTRUZIONE E DIRITTO ALLO STUDIO</b>										



**Piano degli indicatori di bilancio  
Bilancio di previsione esercizi 2021, 2022 e 2023**

**Indicatori analitici concernenti la composizione delle spese per missioni e programmi e la capacita' dell'amministrazione di pagare i debiti negli esercizi di riferimento**

MISSIONI E PROGRAMMI		Bilancio di previsione esercizi 2021, 2022 e 2023 (dati percentuali)							MEDIA TRE RENDICONTI PRECEDENTI (O DI PRECONSUNTIVO DISPONIBILE) (dati percentuali)		
		Esercizio 2021			Esercizio 2022		Esercizio 2023		Incidenza Missione programma: Media (Impegni +FPV) /Media (Totale impegni + Totale FPV)	di cui incidenza FPV: Media FPV / Media Totale FPV	Capacita' di pagamento: Media (Pagam.c/comp + Pagam.c/residui) / Media (Impegni + residui definitivi)
		Incidenza Missione/Programma: Previsioni stanziamento / totale previsioni missioni	di cui incidenza FPV: Previsioni stanziamento FPV/ Previsione FPV totale	Capacita' di pagamento: Previsioni cassa / (previsioni competenza - FPV + residui)	Incidenza Missione/Programma: Previsioni stanziamento / totale previsioni missioni	di cui incidenza FPV: Previsioni stanziamento FPV/ Previsione FPV totale	Incidenza Missione/Programma: Previsioni stanziamento / totale previsioni missioni	di cui incidenza FPV: Previsioni stanziamento FPV/ Previsione FPV totale			
<b>01</b>	ISTRUZIONE PRESCOLASTICA	1,43	0,00	100,00	1,52	0,00	2,15	0,00	2,20	0,46	89,20
<b>02</b>	ALTRI ORDINI DI ISTRUZIONE NON UNIVERSITARIA	0,58	0,00	100,00	0,78	0,00	1,23	0,00	1,25	1,44	63,50
<b>06</b>	SERVIZI AUSILIARI ALL'ISTRUZIONE	1,57	0,00	100,00	2,11	0,00	2,24	0,00	2,76	2,50	73,80
<b>07</b>	DIRITTO ALLO STUDIO	0,05	0,00	100,00	0,05	0,00	0,06	0,00	0,12	0,00	80,01
	<b>ISTRUZIONE E DIRITTO ALLO STUDIO</b>	<b>3,63</b>	<b>0,00</b>	<b>100,00</b>	<b>4,46</b>	<b>0,00</b>	<b>5,68</b>	<b>0,00</b>	<b>6,33</b>	<b>4,40</b>	<b>76,93</b>
<b>05</b>	<b>TUTELA E VALORIZZAZIONE DEI BENI E DELLE ATTIVITA' CULTURALI</b>										
<b>02</b>	ATTIVITÀ CULTURALI E INTERVENTI DIVERSI NEL SETTORE CULTURALE	1,38	0,00	100,00	1,24	0,00	1,26	0,00	2,52	1,45	85,37
	<b>TUTELA E VALORIZZAZIONE DEI BENI E DELLE ATTIVITA' CULTURALI</b>	<b>1,38</b>	<b>0,00</b>	<b>100,00</b>	<b>1,24</b>	<b>0,00</b>	<b>1,26</b>	<b>0,00</b>	<b>2,52</b>	<b>1,45</b>	<b>85,37</b>
<b>06</b>	<b>POLITICHE GIOVANILI, SPORT E TEMPO LIBERO</b>										
<b>01</b>	SPORT E TEMPO LIBERO	0,32	5,03	100,00	0,23	0,00	0,46	0,00	0,71	2,15	76,84
<b>02</b>	GIOVANI	0,01	0,00	100,00	0,00	0,00	0,00	0,00	0,02	0,00	88,70
	<b>POLITICHE GIOVANILI, SPORT E TEMPO LIBERO</b>	<b>0,33</b>	<b>5,03</b>	<b>100,00</b>	<b>0,23</b>	<b>0,00</b>	<b>0,46</b>	<b>0,00</b>	<b>0,73</b>	<b>2,15</b>	<b>77,46</b>
<b>07</b>	<b>TURISMO</b>										
<b>01</b>	SVILUPPO E VALORIZZAZIONE DEL TURISMO	0,52	0,00	100,00	0,70	0,00	0,94	0,00	0,41	0,02	80,44
	<b>TURISMO</b>	<b>0,52</b>	<b>0,00</b>	<b>100,00</b>	<b>0,70</b>	<b>0,00</b>	<b>0,94</b>	<b>0,00</b>	<b>0,41</b>	<b>0,02</b>	<b>80,44</b>
<b>08</b>	<b>ASSETTO DEL TERRITORIO ED EDILIZIA ABITATIVA</b>										
<b>01</b>	URBANISTICA E ASSETTO DEL TERRITORIO	0,17	0,00	100,00	0,22	0,00	1,02	0,00	1,30	4,73	95,48
<b>02</b>	EDILIZIA RESIDENZIALE PUBBLICA E LOCALE E PIANI DI EDILIZIA ECONOMICO-POPOLARE	0,35	8,17	100,00	0,24	0,63	0,05	0,00	1,71	7,23	86,29

**Piano degli indicatori di bilancio  
Bilancio di previsione esercizi 2021, 2022 e 2023**

**Indicatori analitici concernenti la composizione delle spese per missioni e programmi e la capacita' dell'amministrazione di pagare i debiti negli esercizi di riferimento**

MISSIONI E PROGRAMMI	Bilancio di previsione esercizi 2021, 2022 e 2023 (dati percentuali)								MEDIA TRE RENDICONTI PRECEDENTI (O DI PRECONSUNTIVO DISPONIBILE) (dati percentuali)		
	Esercizio 2021			Esercizio 2022			Esercizio 2023		Incidenza Missione programma: Media (Impegni +FPV) /Media (Totale impegni + Totale FPV)	di cui incidenza FPV: Media FPV / Media Totale FPV	Capacita' di pagamento: Media (Pagam.c/comp + Pagam.c/residui) / Media (Impegni + residui definitivi)
	Incidenza Missione/Programma: Previsioni stanziamento / totale previsioni missioni	di cui incidenza FPV: Previsioni stanziamento FPV/ Previsione FPV totale	Capacita' di pagamento: Previsioni cassa / (previsioni competenza - FPV + residui)	Incidenza Missione/Programma: Previsioni stanziamento / totale previsioni missioni	di cui incidenza FPV: Previsioni stanziamento FPV/ Previsione FPV totale	Incidenza Missione/Programma: Previsioni stanziamento / totale previsioni missioni	di cui incidenza FPV: Previsioni stanziamento FPV/ Previsione FPV totale				
	<b>ASSETTO DEL TERRITORIO ED EDILIZIA ABITATIVA</b>	<b>0,52</b>	<b>8,17</b>	<b>100,00</b>	<b>0,46</b>	<b>0,63</b>	<b>1,07</b>	<b>0,00</b>	<b>3,01</b>	<b>11,96</b>	<b>90,85</b>
<b>09</b>	<b>SVILUPPO SOSTENIBILE E TUTELA DEL TERRITORIO E DELL'AMBIENTE</b>										
<b>01</b>	DIFESA DEL SUOLO	9,96	19,21	100,00	2,22	0,00	1,58	0,00	3,19	13,29	71,54
<b>02</b>	TUTELA, VALORIZZAZIONE E RECUPERO AMBIENTALE	0,67	0,00	100,00	0,60	0,00	0,58	0,00	1,39	1,96	70,73
<b>03</b>	RIFIUTI	8,73	0,00	100,00	10,20	0,00	11,60	0,00	12,25	0,00	94,38
<b>08</b>	QUALITÀ DELL'ARIA E RIDUZIONE DELL'INQUINAMENTO	0,13	0,00	100,00	0,15	0,00	0,17	0,00	0,22	0,00	84,97
	<b>SVILUPPO SOSTENIBILE E TUTELA DEL TERRITORIO E DELL'AMBIENTE</b>	<b>19,49</b>	<b>19,21</b>	<b>100,00</b>	<b>13,17</b>	<b>0,00</b>	<b>13,93</b>	<b>0,00</b>	<b>17,05</b>	<b>15,25</b>	<b>90,47</b>
<b>10</b>	<b>TRASPORTI E DIRITTO ALLA MOBILITÀ</b>										
<b>02</b>	TRASPORTO PUBBLICO LOCALE	7,60	0,00	100,00	5,82	0,00	4,46	0,00	6,64	5,51	86,51
<b>05</b>	VIABILITA' E INFRASTRUTTURE STRADALI	4,93	0,50	100,00	4,77	0,00	3,69	0,00	8,15	19,87	77,76
	<b>TRASPORTI E DIRITTO ALLA MOBILITÀ</b>	<b>12,53</b>	<b>0,50</b>	<b>100,00</b>	<b>10,59</b>	<b>0,00</b>	<b>8,15</b>	<b>0,00</b>	<b>14,79</b>	<b>25,38</b>	<b>82,52</b>
<b>11</b>	<b>SOCCORSO CIVILE</b>										
<b>01</b>	SISTEMA DI PROTEZIONE CIVILE	0,16	0,00	100,00	0,16	0,00	0,18	0,00	0,18	0,00	76,62
	<b>SOCCORSO CIVILE</b>	<b>0,16</b>	<b>0,00</b>	<b>100,00</b>	<b>0,16</b>	<b>0,00</b>	<b>0,18</b>	<b>0,00</b>	<b>0,18</b>	<b>0,00</b>	<b>76,62</b>
<b>12</b>	<b>DIRITTI SOCIALI, POLITICHE SOCIALI E FAMIGLIA</b>										
<b>01</b>	INTERVENTI PER L'INFANZIA E I MINORI E PER ASILI NIDO	2,46	0,00	100,00	2,19	0,00	2,62	0,00	4,07	0,05	85,24
<b>02</b>	INTERVENTI PER LA DISABILITA'	0,11	0,00	100,00	0,02	0,00	0,03	0,00	0,38	0,12	73,48
<b>03</b>	INTERVENTI PER GLI ANZIANI	0,39	0,00	100,00	0,24	0,00	0,27	0,00	0,66	0,11	81,41
<b>04</b>	INTERVENTI PER I SOGGETTI A RISCHIO DI ESCLUSIONE SOCIALE	1,17	0,00	100,00	1,19	0,00	1,18	0,00	1,85	0,22	76,81

**Piano degli indicatori di bilancio  
Bilancio di previsione esercizi 2021, 2022 e 2023**

**Indicatori analitici concernenti la composizione delle spese per missioni e programmi e la capacita' dell'amministrazione di pagare i debiti negli esercizi di riferimento**

MISSIONI E PROGRAMMI		Bilancio di previsione esercizi 2021, 2022 e 2023 (dati percentuali)							MEDIA TRE RENDICONTI PRECEDENTI (O DI PRECONSUNTIVO DISPONIBILE) (dati percentuali)		
		Esercizio 2021			Esercizio 2022		Esercizio 2023		Incidenza Missione programma: Media (Impegni +FPV) /Media (Totale impegni + Totale FPV)	di cui incidenza FPV: Media FPV / Media Totale FPV	Capacita' di pagamento: Media (Pagam.c/comp + Pagam.c/residui) / Media (Impegni + residui definitivi)
		Incidenza Missione/Programma: Previsioni stanziamento / totale previsioni missioni	di cui incidenza FPV: Previsioni stanziamento FPV/ Previsione FPV totale	Capacita' di pagamento: Previsioni cassa / (previsioni competenza - FPV + residui)	Incidenza Missione/Programma: Previsioni stanziamento / totale previsioni missioni	di cui incidenza FPV: Previsioni stanziamento FPV/ Previsione FPV totale	Incidenza Missione/Programma: Previsioni stanziamento / totale previsioni missioni	di cui incidenza FPV: Previsioni stanziamento FPV/ Previsione FPV totale			
<b>06</b>	INTERVENTI PER IL DIRITTO ALLA CASA	1,28	0,00	100,00	0,62	0,00	0,71	0,00	1,24	2,93	35,30
<b>07</b>	PROGRAMMAZIONE E GOVERNO DELLA RETE DEI SERVIZI SOCIOSANITARI E SOCIALI	0,08	0,00	100,00	0,10	0,00	0,11	0,00	0,15	0,01	88,36
<b>09</b>	SERVIZIO NECROSCOPICO E CIMITERIALE	0,31	0,00	100,00	0,34	0,00	0,35	0,00	0,71	1,15	76,30
	<b>DIRITTI SOCIALI, POLITICHE SOCIALI E FAMIGLIA</b>	<b>5,80</b>	<b>0,00</b>	<b>100,00</b>	<b>4,70</b>	<b>0,00</b>	<b>5,27</b>	<b>0,00</b>	<b>9,06</b>	<b>4,59</b>	<b>76,45</b>
<b>13</b>	<b>TUTELA DELLA SALUTE</b>										
<b>07</b>	ULTERIORI SPESE IN MATERIA SANITARIA	0,03	0,00	100,00	0,02	0,00	0,02	0,00	0,06	0,01	77,93
	<b>TUTELA DELLA SALUTE</b>	<b>0,03</b>	<b>0,00</b>	<b>100,00</b>	<b>0,02</b>	<b>0,00</b>	<b>0,02</b>	<b>0,00</b>	<b>0,06</b>	<b>0,01</b>	<b>77,93</b>
<b>14</b>	<b>SVILUPPO ECONOMICO E COMPETITIVITÀ</b>										
<b>01</b>	INDUSTRIA, E PMI E ARTIGIANATO	0,00	0,00	0,00	0,00	0,00	0,00	0,00	0,00	0,00	0,00
<b>02</b>	COMMERCIO - RETI DISTRIBUTIVE - TUTELA DEI CONSUMATORI	0,29	0,00	100,00	0,30	0,00	0,31	0,00	0,71	0,90	82,00
<b>03</b>	RICERCA E INNOVAZIONE	0,46	0,00	100,00	0,38	0,00	0,42	0,00	0,20	0,44	82,16
<b>04</b>	RETI E ALTRI SERVIZI DI PUBBLICA UTILITA'	0,10	0,00	100,00	0,11	0,00	0,12	0,00	0,16	0,00	80,97
	<b>SVILUPPO ECONOMICO E COMPETITIVITÀ</b>	<b>0,85</b>	<b>0,00</b>	<b>100,00</b>	<b>0,79</b>	<b>0,00</b>	<b>0,85</b>	<b>0,00</b>	<b>1,07</b>	<b>1,34</b>	<b>81,81</b>
<b>15</b>	<b>POLITICHE PER IL LAVORO E LA FORMAZIONE PROFESSIONALE</b>										
<b>03</b>	SOSTEGNO ALL'OCCUPAZIONE	0,08	0,00	100,00	0,06	0,00	0,07	0,00	0,23	0,37	86,16
	<b>POLITICHE PER IL LAVORO E LA FORMAZIONE PROFESSIONALE</b>	<b>0,08</b>	<b>0,00</b>	<b>100,00</b>	<b>0,06</b>	<b>0,00</b>	<b>0,07</b>	<b>0,00</b>	<b>0,23</b>	<b>0,37</b>	<b>86,16</b>
<b>17</b>	<b>ENERGIA E DIVERSIFICAZIONE DELLE FONTI ENERGETICHE</b>										
<b>01</b>	FONTI ENERGETICHE	0,30	0,00	100,00	0,18	0,00	0,05	0,00	0,15	0,37	81,32

**Piano degli indicatori di bilancio  
Bilancio di previsione esercizi 2021, 2022 e 2023**

**Indicatori analitici concernenti la composizione delle spese per missioni e programmi e la capacita' dell'amministrazione di pagare i debiti negli esercizi di riferimento**

MISSIONI E PROGRAMMI	Bilancio di previsione esercizi 2021, 2022 e 2023 (dati percentuali)							MEDIA TRE RENDICONTI PRECEDENTI (O DI PRECONSUNTIVO DISPONIBILE) (dati percentuali)		
	Esercizio 2021			Esercizio 2022		Esercizio 2023		Incidenza Missione programma: Media (Impegni +FPV) /Media (Totale impegni + Totale FPV)	di cui incidenza FPV: Media FPV / Media Totale FPV	Capacita' di pagamento: Media (Pagam.c/comp + Pagam.c/residui) / Media (Impegni + residui definitivi)
	Incidenza Missione/Programma: Previsioni stanziamento / totale previsioni missioni	di cui incidenza FPV: Previsioni stanziamento FPV/ Previsione FPV totale	Capacita' di pagamento: Previsioni cassa / (previsioni competenza - FPV + residui)	Incidenza Missione/Programma: Previsioni stanziamento / totale previsioni missioni	di cui incidenza FPV: Previsioni stanziamento FPV/ Previsione FPV totale	Incidenza Missione/Programma: Previsioni stanziamento / totale previsioni missioni	di cui incidenza FPV: Previsioni stanziamento FPV/ Previsione FPV totale			
ENERGIA E DIVERSIFICAZIONE DELLE FONTI ENERGETICHE	0,30	0,00	100,00	0,18	0,00	0,05	0,00	0,15	0,37	81,32
<b>20 FONDI E ACCANTONAMENTI</b>										
01 FONDO DI RISERVA	0,21	0,00	84,22	0,23	0,00	0,26	0,00	0,00	0,00	0,00
02 FONDO CREDITI DI DUBBIA ESIGIBILITA'	2,95	0,00	0,00	3,84	0,00	4,32	0,00	0,00	0,00	0,00
03 ALTRI FONDI	0,24	0,00	0,00	0,36	0,00	0,50	0,00	0,00	0,00	0,00
<b>FONDI E ACCANTONAMENTI</b>	<b>3,40</b>	<b>0,00</b>	<b>5,19</b>	<b>4,43</b>	<b>0,00</b>	<b>5,08</b>	<b>0,00</b>	<b>0,00</b>	<b>0,00</b>	<b>0,00</b>
<b>50 DEBITO PUBBLICO</b>										
01 QUOTA INTERESSI AMMORTAMENTO MUTUI E PRESTITI OBBLIGAZIONARI	0,22	0,00	100,00	0,46	0,00	0,50	0,00	0,39	0,00	99,38
02 QUOTA CAPITALE AMMORTAMENTO MUTUI E PRESTITI OBBLIGAZIONARI	3,75	0,00	100,00	5,38	0,00	5,98	0,00	6,65	0,00	100,00
<b>DEBITO PUBBLICO</b>	<b>3,97</b>	<b>0,00</b>	<b>100,00</b>	<b>5,84</b>	<b>0,00</b>	<b>6,48</b>	<b>0,00</b>	<b>7,04</b>	<b>0,00</b>	<b>99,97</b>
<b>60 ANTICIPAZIONI FINANZIARIE</b>										
01 RESTITUZIONE ANTICIPAZIONI DI TESORERIA	18,00	0,00	100,00	20,99	0,00	14,32	0,00	0,00	0,00	0,00
<b>ANTICIPAZIONI FINANZIARIE</b>	<b>18,00</b>	<b>0,00</b>	<b>100,00</b>	<b>20,99</b>	<b>0,00</b>	<b>14,32</b>	<b>0,00</b>	<b>0,00</b>	<b>0,00</b>	<b>0,00</b>
<b>99 SERVIZI PER CONTO TERZI</b>										
01 SERVIZI PER CONTO TERZI - PARTITE DI GIRO	11,24	0,00	100,00	13,09	0,00	14,88	0,00	9,05	0,00	85,44
<b>SERVIZI PER CONTO TERZI</b>	<b>11,24</b>	<b>0,00</b>	<b>100,00</b>	<b>13,09</b>	<b>0,00</b>	<b>14,88</b>	<b>0,00</b>	<b>9,05</b>	<b>0,00</b>	<b>85,44</b>

