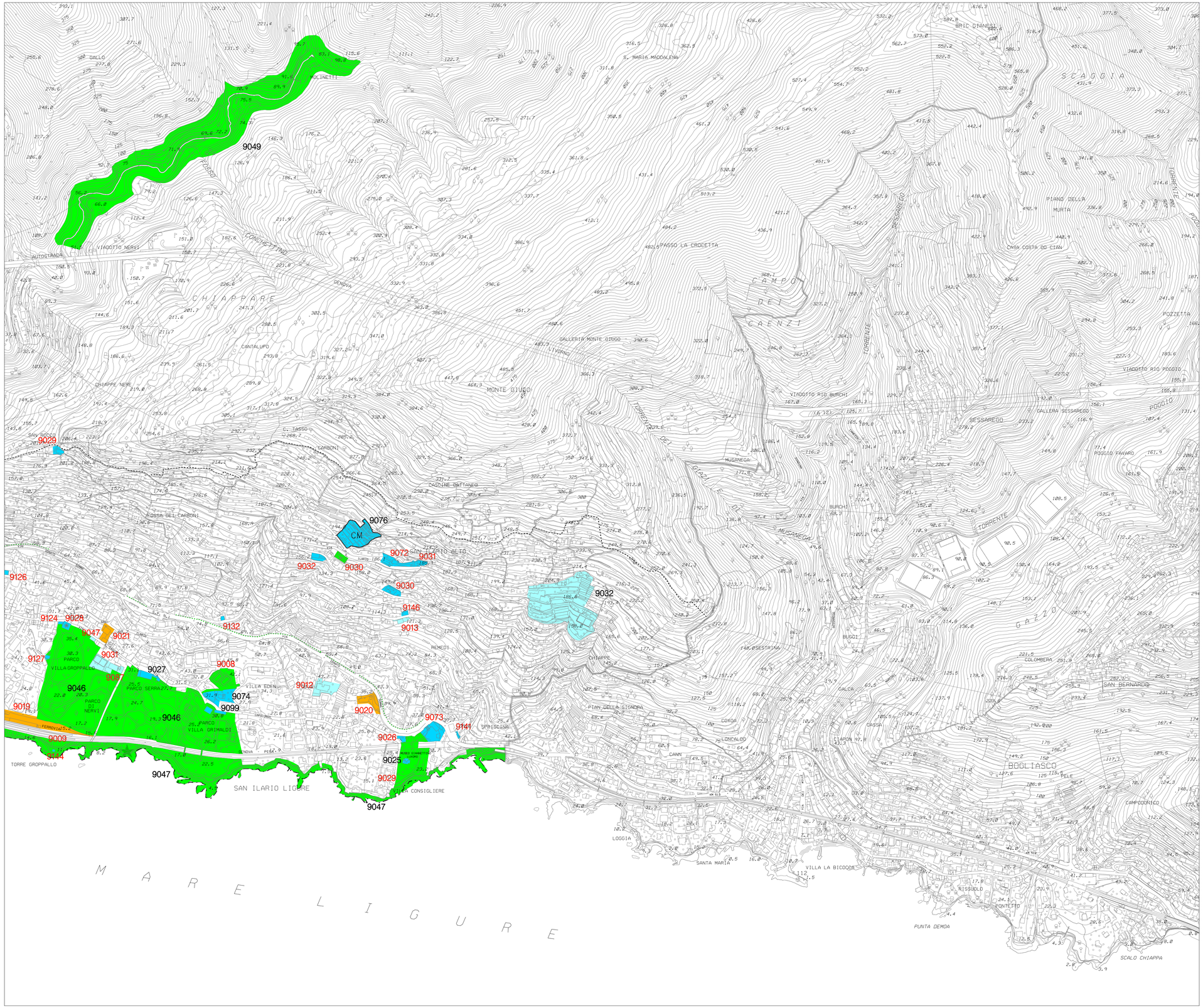

LEGENDA

- SERVIZI DI ISTRUZIONE ESISTENTI
- SERVIZI DI ISTRUZIONE PREVISTI
- SERVIZI DI INTERESSE COMUNE ESISTENTI
- SERVIZI DI INTERESSE COMUNE PREVISTI
- CM — CIMITERI
- SERVIZI DI VERDE PUBBLICO GIOCO SPORT E SPAZI PUBBLICI ATTREZZATI ESISTENTI
- SERVIZI DI VERDE PUBBLICO GIOCO SPORT E SPAZI PUBBLICI ATTREZZATI PREVISTI
- AREE RIPARIALI DI FRUIZIONE PUBBLICA
- PARCHEGGI ESISTENTI
- PARCHEGGI PREVISTI
- SISTEMA SPECIALE DI SMALTIMENTO DEI RIFIUTI
- PREVISIONI INIZIATIVE IN ITINERE
- 2013 / 2006 — PARCHEGGI CON SERVIZI IN COPERTURA il numero superiore indica il servizio posto in copertura il parcheggio e' indicato dal numero inferiore
- 1023 — SERVIZI A LIVELLO DI QUARTIERE
- 1045 — SERVIZI A LIVELLO TERRITORIALE
- RETE DI COMPLETAMENTO DEI VIALI (ALTA DENSITA')
- RETE DI COMPLETAMENTO DEI VIALI (BASSA DENSITA')
- RETE DEI PICCOLI PROGETTI
- CONFINE DI EX CIRCOSCRIZIONE
- LIMITE DI CENTRO ABITATO
- CONFINE DI COMUNE

COMUNE DI GENOVA

PIANO URBANISTICO COMUNALE

Progetto Preliminare

					1					
2	3	4	5	6	7	8	9	10	11	
12	13	14	15	16	17	18	19	20	21	
22	23	24	25	26	27	28	29	30	31	
32	33	34	35	36	37	38	39	40	41	42
						43	44	45	46	

scala 1:5.000

SISTEMA DEI SERVIZI PUBBLICI (SIS-S)

STRUTTURA DEL PIANO - Livello 3
Livello Locale di Municipio

46

GENOVA Urban Lab — DIREZIONE SVILUPPO URBANISTICO DEL TERRITORIO

Elaborazione:
- Settore Urban Lab e Attuazione Progetti di Area Portuale
- Settore Pianificazione Urbanistica
- Ufficio Geologico
- Settore Approvazione Progetti e Controllo Attivita' Edilizia
- Ufficio GIS e Sviluppo Interno e Georeferenzialita'.

Rilievo base: Elaborazione del Settore Urban Lab della Carta Tecnica in scala 1:5.000 prodotta dalla Regione Liguria (Aut.n. 5 del 18.01.2010)

Informatizzazione e stampa: Settore Urban Lab – Staz-8889 C:\SERVIZI\SERVIZI 5000\SERVIZI ADOZIONE