

PROSPETTO NORD

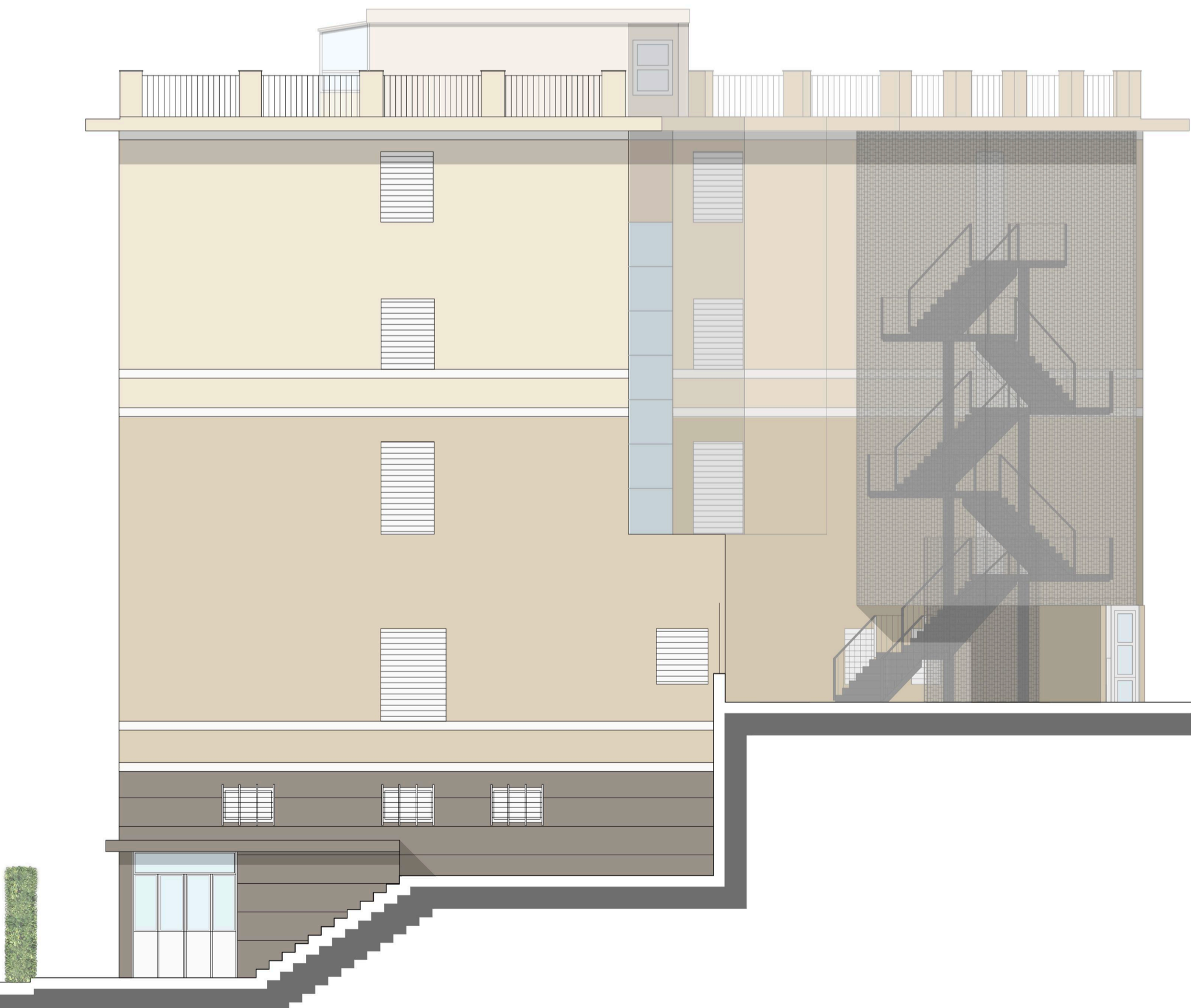

PROSPETTO OVEST



PROSPETTO EST

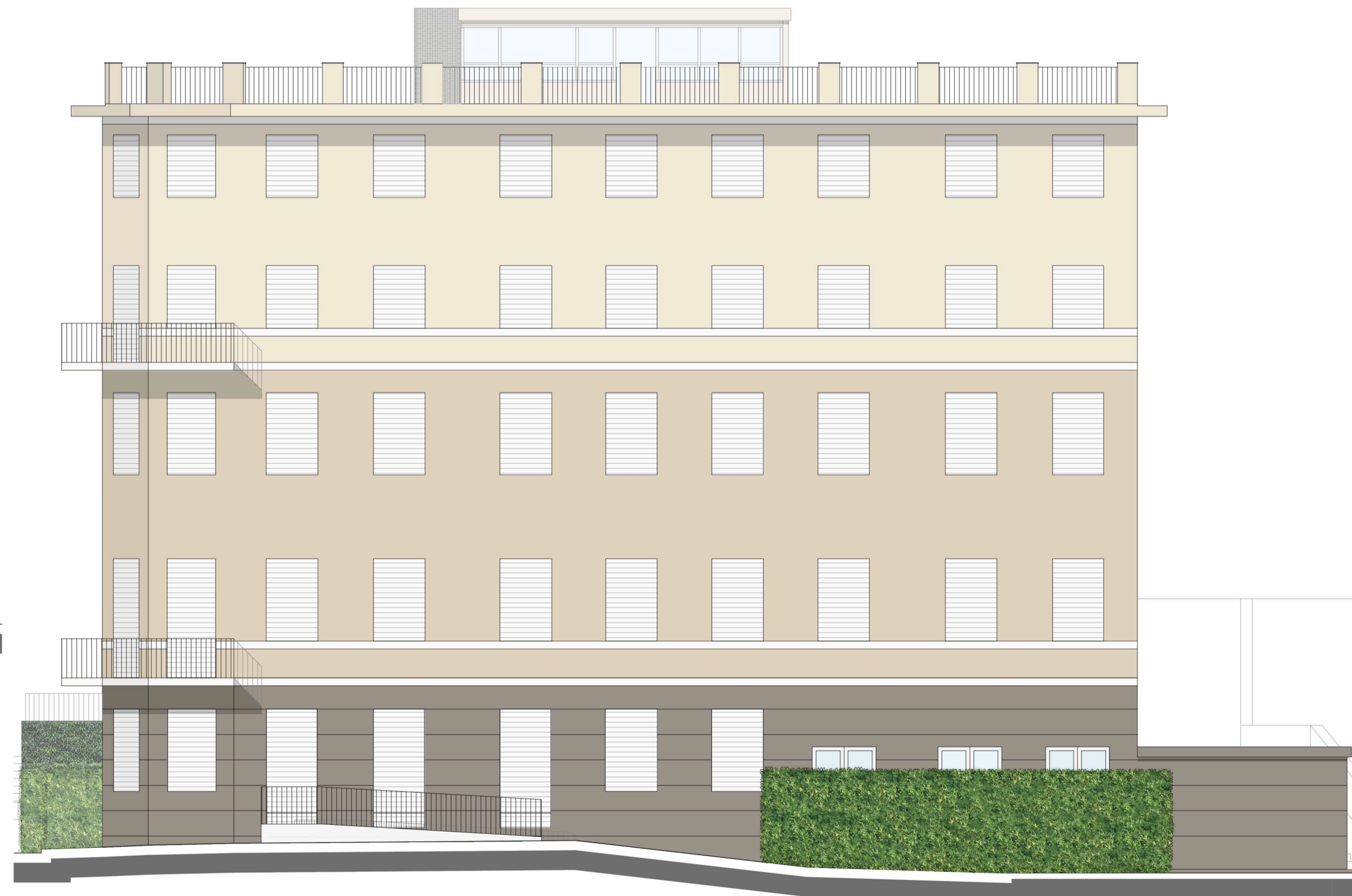

PROSPETTO SUD

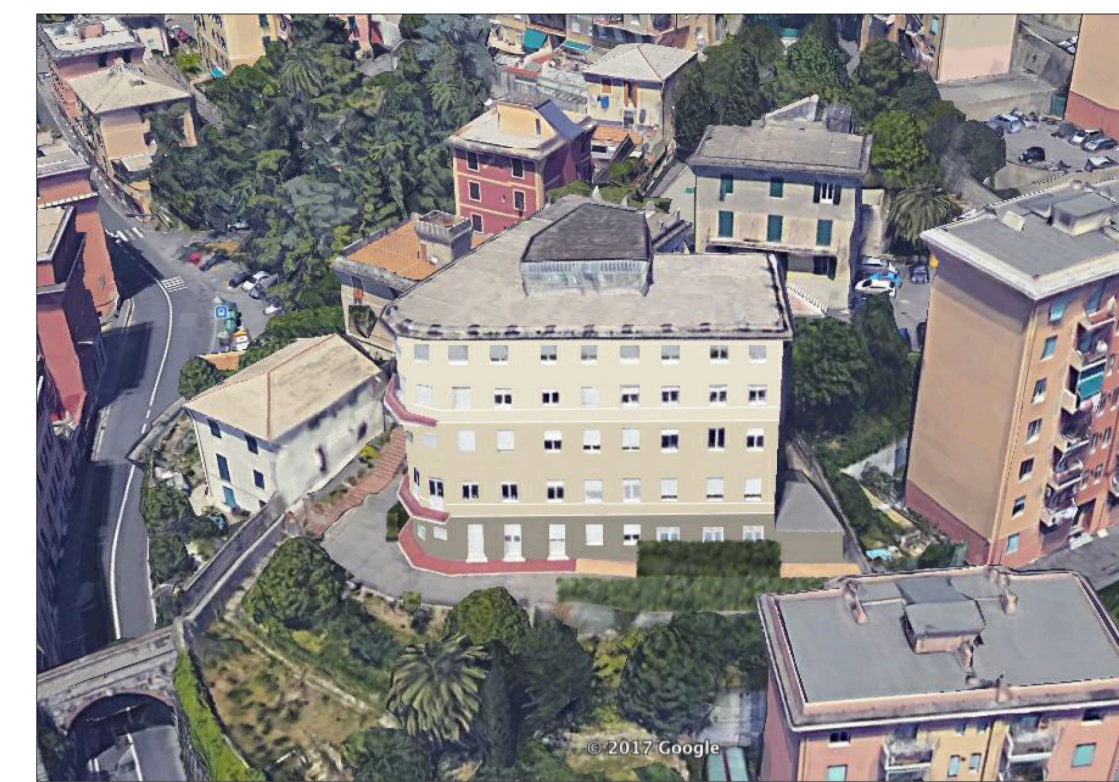

SIMULAZIONE FOTOGRAFICA COLORE DI FACCIATA  
PROSPETTO SUD  
Fonte immagine originale: Google Earth



SIMULAZIONE FOTOGRAFICA COLORE DI FACCIATA  
PROSPETTO SUD - VISTA DA CORSO EUROPA



- CAMPIONI "TIPO" DI RIFERIMENTO PER I COLORI DI:
- FASCIA INFERIORE (BUGNATO) \_ COLORE GRIGIO-TORTORA
  - FASCIA INTERMEDIA \_ COLORE GIALLO
  - FASCIA SUPERIORE \_ COLORE GIALLO CHIARO
  - MARCAPIANI \_ COLORE BIANCO
  - BALAUSTRRE TERRAZZI \_ GRIGIO GHIACCIO

NOTA BENE:  
DEFINIZIONE DELLA SCHEDA COLORI E SELEZIONE DEI CODICI COLORE A SEGUITO DI CAMPIONATURA DA REALIZZARE IN LOCO

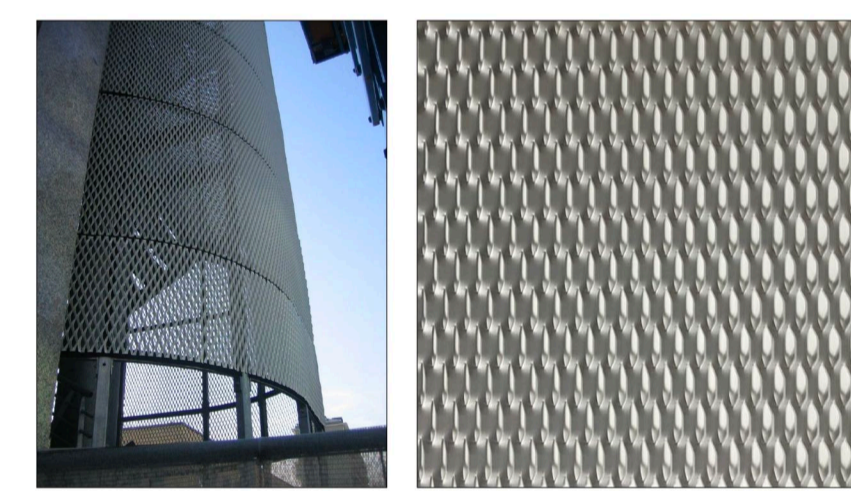

IMMAGINI DI RIFERIMENTO PER IL RIVESTIMENTO IN LAMIERA STIRATA (MAGLIA VERTICALE)  
COLORE: ZINCATO

A	08/04/2019	Prima Emissione
Codice Revisionale	Data Revisione	Descrizione Revisionale

Il committente:  
**RO. & MAR. S.R.L.**  
Sede Legale: Piazza Verdi, 14 - 57025 Piombino (LI)  
Sede Amministrativa: Piazza del Portello, 6/2 - 16124 GENOVA  
P.IVA: 01566070064

Realizzazione di nuova Residenza Protetta  
con funzione di RSA di mantenimento per 70 posti letto  
Via del Sole, 9 / Via Copernico, 4 - 16132 GENOVA

Il progettista:  
**Mariachiara Suriani**  
Architetto  
via e. de amicis 55 20123 milano  
tel. 0236635171 cell. 3358416857  
m.suriani@mariachiarasuriani.com

Titolo documento:  
PROGETTO ARCHITETTONICO  
PROGETTO  
Fronti

Scala:  
1:100  
**BC13a**

sostituisce il: \_\_\_\_\_ sostituito da: \_\_\_\_\_