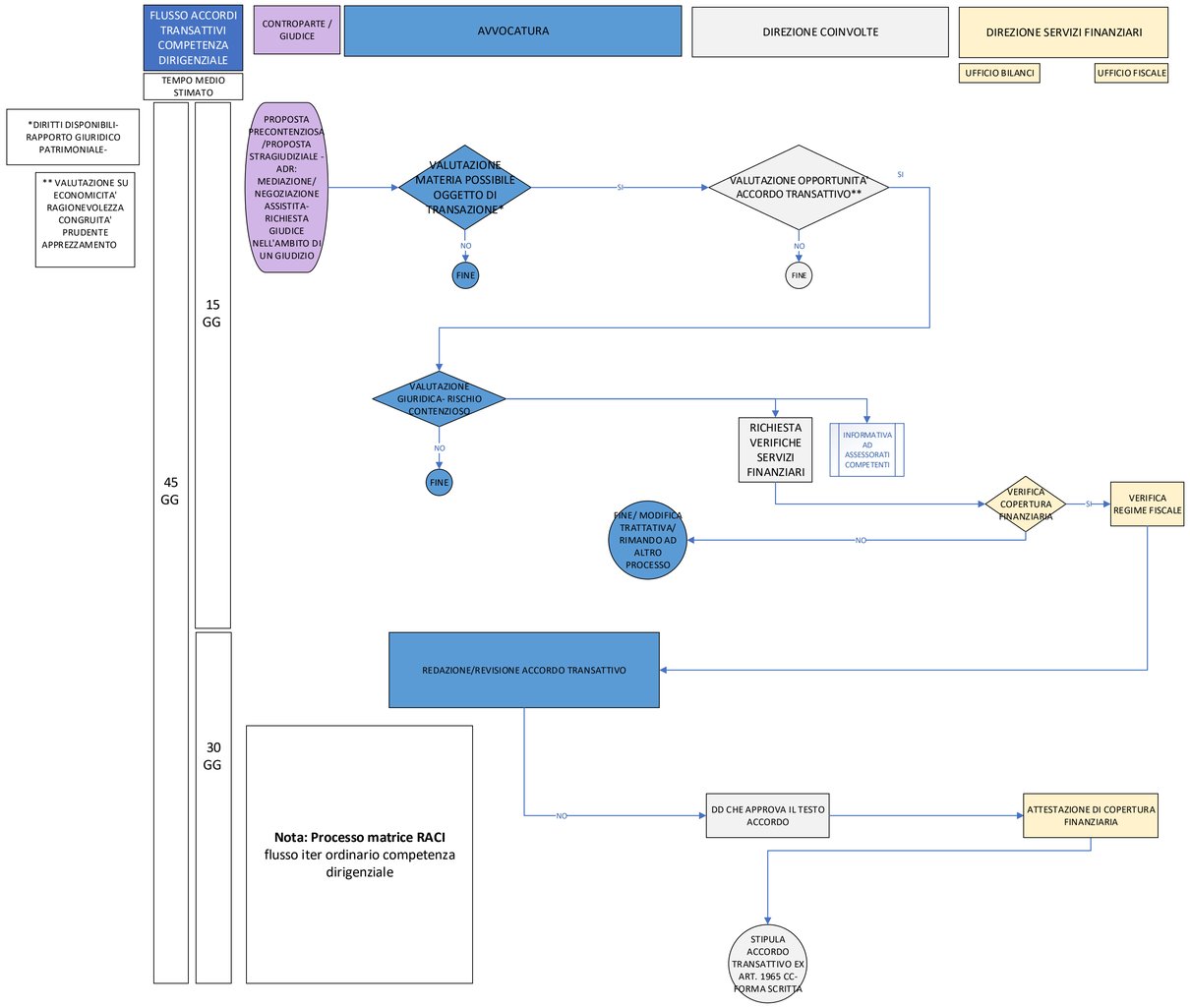
FLUSSO ACCORDI TRANSATTIVI COMPETENZA DIRIGENZIALE
CONTROPARTE / GIUDICE
AVVOCATURA
DIREZIONE COINVOLTE
DIREZIONE SERVIZI FINANZIARI
UFFICIO BILANCI
UFFICIO FISCALE
TEMPO MEDIO STIMATO
*DIRITTI DISPONIBILI- RAPPORTO GIURIDICO PATRIMONIALE-
** VALUTAZIONE SU ECONOMICITA' RAGIONEVOLEZZA CONGRUITA' PRUDENTE APPREZZAMENTO
45 GG
15 GG
30 GG
PROPOSTA PRECONTENZIOSA /PROPOSTA STRAGIUDIZIALE - ADR: MEDIAZIONE/ NEGOZIAZIONE ASSISTITA- RICHIESTA GIUDICE NELL'AMBITO DI UN GIUDIZIO
VALUTAZIONE MATERIA POSSIBILE OGGETTO DI TRANSAZIONE*
SI
NO
FINE
VALUTAZIONE OPPORTUNITA' ACCORDO TRANSATTIVO**
SI
NO
FINE
VALUTAZIONE GIURIDICA- RISCHIO CONTENZIOSO
NO
FINE
RICHIESTA VERIFICHE SERVIZI FINANZIARI
INFORMATIVA AD ASSESSORATI COMPETENTI
VERIFICA COPERTURA FINANZIARIA
SI
VERIFICA REGIME FISCALE
NO
FINE/ MODIFICA TRATTATIVA/ RIMANDO AD ALTRO PROCESSO
REDAZIONE/REVISIONE ACCORDO TRANSATTIVO
NO
DD CHE APPROVA IL TESTO ACCORDO
ATTESTAZIONE DI COPERTURA FINANZIARIA
STIPULA ACCORDO TRANSATTIVO EX ART. 1965 CC- FORMA SCRITTA
Nota: Processo matrice RACI
flusso iter ordinario competenza dirigenziale