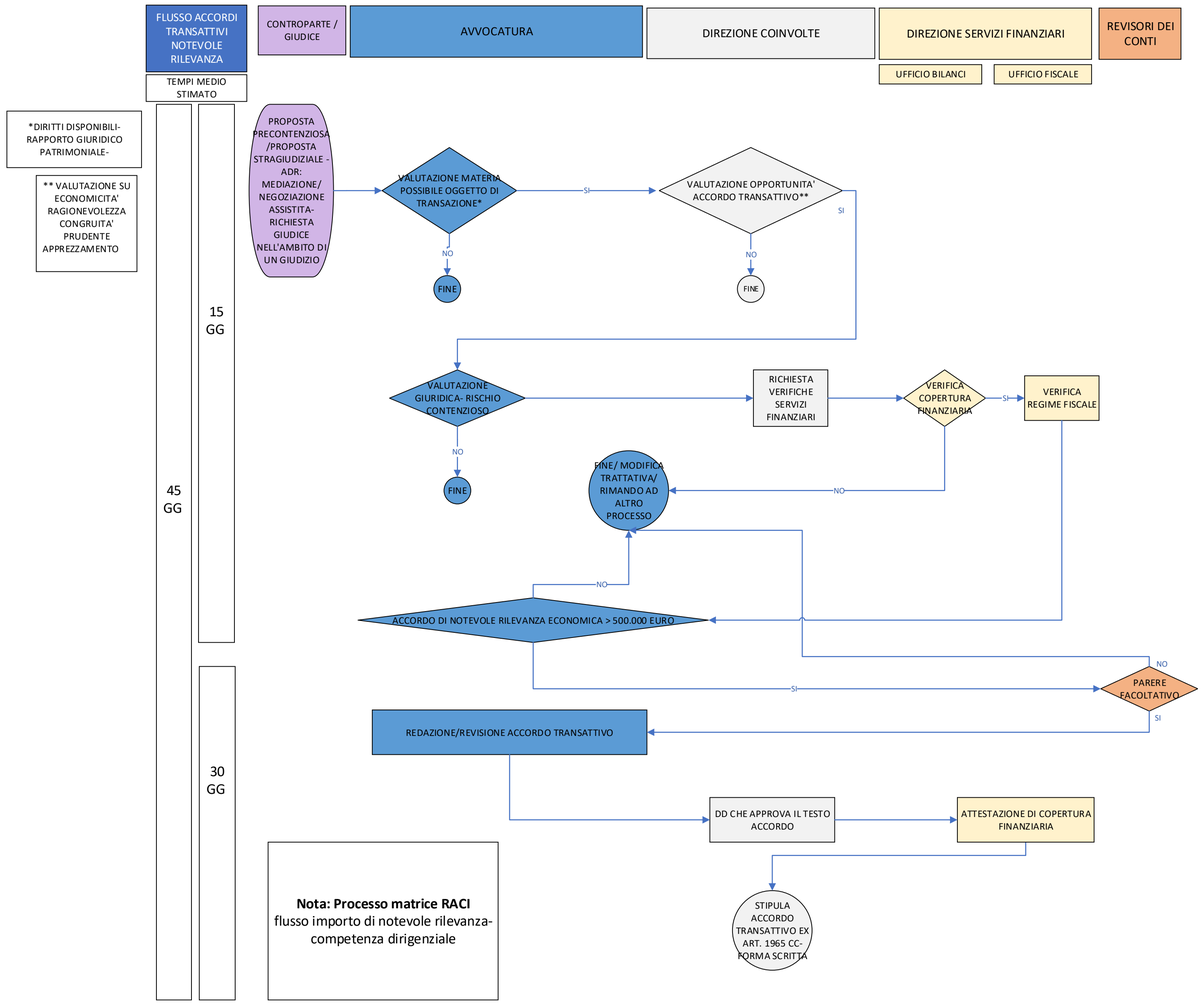
FLUSSO ACCORDI TRANSATTIVI NOTEVOLE RILEVANZA
CONTROPARTE / GIUDICE
AVVOCATURA
DIREZIONE COINVOLTE
DIREZIONE SERVIZI FINANZIARI
REVISORI DEI CONTI
UFFICIO BILANCI
UFFICIO FISCALE
TEMPI MEDIO STIMATO
*DIRITTI DISPONIBILI- RAPPORTO GIURIDICO PATRIMONIALE-
** VALUTAZIONE SU ECONOMICITA' RAGIONEVOLEZZA CONGRUITA' PRUDENTE APPREZZAMENTO
45 GG
15 GG
30 GG
PROPOSTA PRECONTENZIOSA /PROPOSTA STRAGIUDIZIALE - ADR: MEDIAZIONE/ NEGOZIAZIONE ASSISTITA- RICHIESTA GIUDICE NELL'AMBITO DI UN GIUDIZIO
VALUTAZIONE MATERIA POSSIBILE OGGETTO DI TRANSAZIONE*
SI
NO
FINE
VALUTAZIONE OPPORTUNITA' ACCORDO TRANSATTIVO**
SI
NO
FINE
VALUTAZIONE GIURIDICA- RISCHIO CONTENZIOSO
NO
FINE
RICHIESTA VERIFICHE SERVIZI FINANZIARI
VERIFICA COPERTURA FINANZIARIA
SI
VERIFICA REGIME FISCALE
NO
FINE/ MODIFICA TRATTATIVA/ RIMANDO AD ALTRO PROCESSO
NO
ACCORDO DI NOTEVOLE RILEVANZA ECONOMICA > 500.000 EURO
NO
SI
PARERE FACOLTATIVO
SI
REDAZIONE/REVISIONE ACCORDO TRANSATTIVO
DD CHE APPROVA IL TESTO ACCORDO
ATTESTAZIONE DI COPERTURA FINANZIARIA
STIPULA ACCORDO TRANSATTIVO EX ART. 1965 CC- FORMA SCRITTA
Nota: Processo matrice RACI
flusso importo di notevole rilevanza- competenza dirigenziale