

Progetto Ricerca Sponsor

Manutenzione
di aree verdi pubbliche
di Genova
2024



COMUNE DI GENOVA



GENOVA
CAPITALE EUROPEA DELLO SPORT



Lo scenario

Sponsorizza e fai fiorire il verde pubblico della tua città.

Il Comune di Genova condivide questa aspettativa con i cittadini che, già da alcuni anni, stipulano contratti di adozione ed affido delle aree verdi della città.

L'Ufficio Verde Pubblico, insieme ai Municipi, rilancia la ricerca di sponsor per la valorizzazione del verde pubblico.



COMUNE DI GENOVA



La proposta

Cosa si può sponsorizzare?

Scegli una delle aree in elenco. Quella che ti è più vicina o che ti sta a cuore, quella dalla quale vorresti essere rappresentato.

Puoi scegliere gli spazi verdi antistanti negozi, condomini e locali pubblici.

All'interno delle aree verdi è **possibile anche prendersi cura di arredi e attrezzature, delle panchine e dei giochi per i bambini.**

Hai delle altre aree di tuo interesse? Manda la tua proposta, la valuteremo assieme.

I **criteri scelti** per il piano di manutenzione sono legati ai seguenti fattori:

- **AREE DI PREGIO DEL CENTRO CITTA'**
- **AREE CENTRALI DEI MUNICIPI**
- **IMPORTANZA SIMBOLICA E/O DI FREQUENTAZIONE DA PARTE DELLA CITTADINANZA**
- **NUOVE ROTATORIE COME ELEMENTI IMPORTANTI DI «ARREDO URBANO»**
- **AREE PROPOSTE DA UN OPERATORE ECONOMICO/ SPONSOR**



I destinatari della proposta

Chiunque può essere uno sponsor (soggetti pubblici o privati, aziende, associazioni, enti, negozi, banche, singoli cittadini).

Per diventare sponsor, è necessario scegliere una delle aree e presentare una richiesta o un progetto per una nuova area.

Saranno valutate le richieste e i progetti presentati e sarà data comunicazione agli sponsor prescelti.



Le modalità di sponsorizzazione

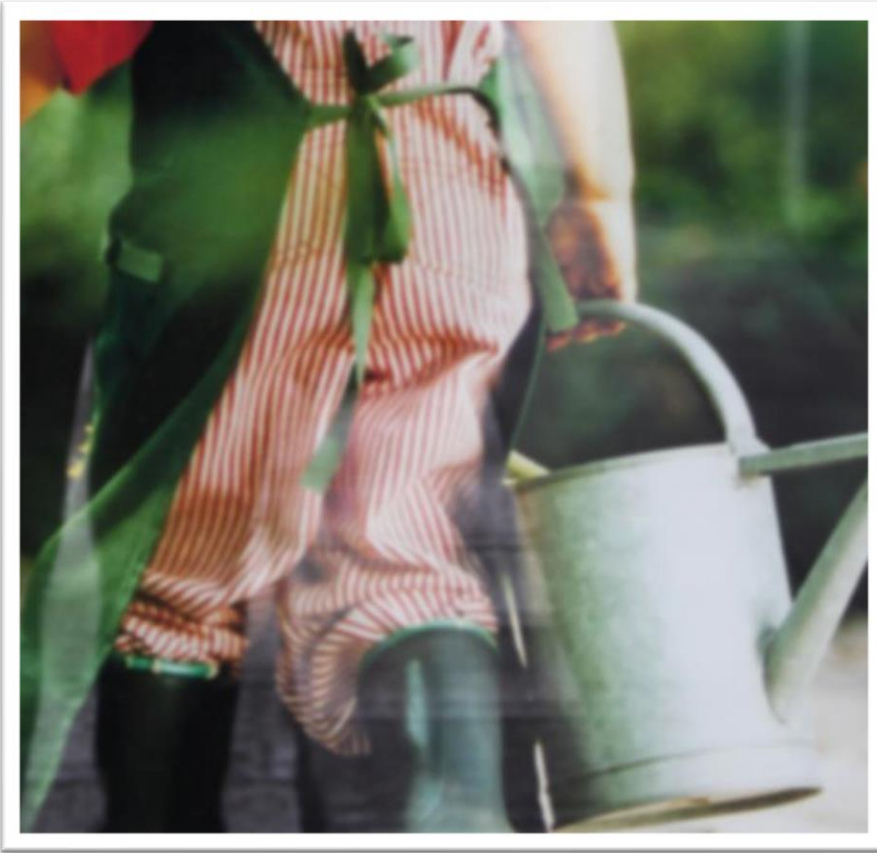

Ci sono 3 modi differenti per attuare la sponsorizzazione:

- **La sponsorizzazione tecnica diretta:** permette allo sponsor di attuare direttamente la manutenzione, mettendo a disposizione materiali e manodopera. In questo caso lo sponsor deve essere in possesso dei requisiti di qualificazione per operare sul verde.
- **La sponsorizzazione tecnica tramite terzi:** lo sponsor affida la manutenzione dell'area prescelta ad imprese/società/ditte/professionisti qualificati e di sua fiducia.
- **La sponsorizzazione finanziaria:** comporta il semplice versamento di una somma di denaro, destinata alla cura ed alla manutenzione dell'area selezionata tra quelle in elenco, che il Comune erogherà all'Azienda addetta alle manutenzioni.



COMUNE DI GENOVA



BENEFIT SPONSOR



VISIBILITÀ: per uno o più anni (durata sponsorizzazione) cartello di ringraziamento del Comune all'azienda con forte visibilità del marchio nelle aree sponsorizzate

VANTAGGI COSTI / VISIBILITÀ' rispetto a forme di pubblicità tradizionali

RICONOSCIMENTO DI AFFIDABILITÀ: l'associazione del nome dello sponsor al marchio istituzionale del Comune è garanzia di fiducia ed affidabilità

FEEDBACK DI IMMAGINE: l'associazione del nome dello sponsor alla cura del "verde pubblico" ha una forte valenza per la cittadinanza: l'azienda viene recepita dai cittadini come soggetto sensibile ed attivo nel territorio

FISCALITÀ: benefici fiscali previsti dalla normativa vigente





Per quanto tempo dura l'impegno?

L'accordo con il Comune di Genova può avere la **durata minima di un anno, di due anni o al massimo di tre anni** a far data dalla consegna dell'area allo sponsor.

Al termine del contratto sarà sempre possibile ripresentare la domanda di collaborazione o sponsorizzazione e riproporre la propria candidatura.



Location



Di seguito, le aree verdi oggetto dell'iniziativa.

Sarà possibile per gli sponsor proporre la manutenzione di ulteriori aree verdi di interesse condividendo il piano di gestione con gli uffici competenti.

Gli importi per la manutenzione annua delle aree verdi sono compresi nell'intervallo tra i 2.500 € e i 35.000 €.



COMUNE DI GENOVA



GENOVA
CAPITALE EUROPEA DELLO SPORT



Elenco aree non disponibili (già assegnate)

Municipio I – centro Est

Giardini Jack Clerici (scadenza 31/12/2024)

Municipio VIII – Medio Levante

Piazza Della Vittoria (scadenza 31/12/2025)

Giardini Melvin Jones (scadenza 05/06/2024)

Corso Marconi (scadenza 05/06/2024)

Via Piave (scadenza 31/12/2024)

Municipio II – centro Ovest

Giardini Angelo Costa (scadenza 31/12/2024)

Giardini Luigi Rum (scadenza 31/12/2024)

Rotatoria via Di Francia (scadenza 31/12/2024)

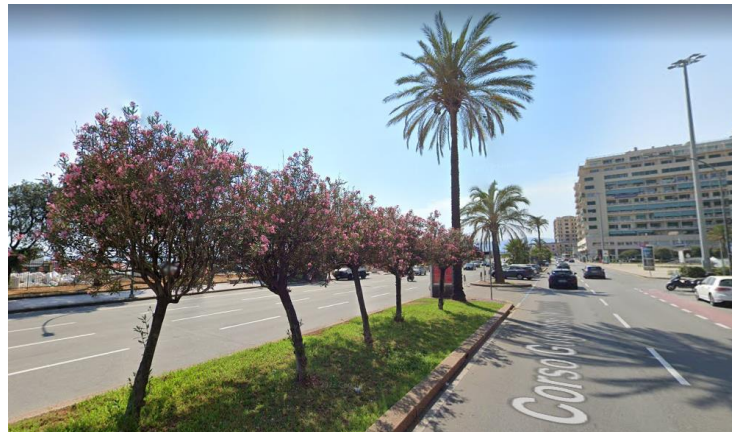

elenco aree di possibile assegnazione (non esaustivo)

Municipio I – Centro Est

Via Roma/via XV Aprile (fioriere);
Giardini Leonardo Attilio Margutti;
Via Corsica (aiuole)
Piazza Rocco Piaggio
Giardini P.zza Acquaverde – Via Arsenale di Terra;

Municipio II – Centro Ovest

Via di Francia (fioriere ed aiuole)
Via Buozi
Piazza Barabino;
Piazza Vittorio Veneto;

Municipio III – Bassa Val Bisagno

Piazza Martinez;
Piazza Guicciardini;
Aiuole via Monticelli / corso Sardegna;

Municipio IV – Media Val Bisagno

Parcheggio Loc. Olmo;
Rotatoria loc. Canova;
Rotatoria Molassana e fioriere

Municipio V – Val Polcevera

Piazza Petrella;
Piazza Risotto (Bolzaneto);
Rotatoria piazzale Casalini (Bolzaneto);

Municipio VI – Medio Ponente

Rotatoria via Albareto/via Sifferdi (Sestri Ponente)
Giardini Triestino (via Ciro Menotti c/o Selex Elzag);
Piazza Oriani (Sestri Ponente);
Giardini Melis;
Piazza Macchiavelli;
Piazza Ranco/via Sestri;

Municipio VII - Ponente

Lungomare di Pegli;
Giardini Piazza Odicini;
Giardini Cattelani (Depuratore di Pegli);
Giardini Peragallo;
Piazza Lido di Pegli;

Municipio VIII – Medio Levante

Corso Italia
Piazza Alimonda;
Piazza Tommaseo;
Via Cecchi
Viale Brigata Bisagno
Viale Brigate Partigiane

Municipio IX – Levante

Giardini Rusca (Quinto al Mare)
Villa Doria Spinola – Giardini Alexander Langer
Via Gianelli (Quinto al Mare)
Aiuole Piazza Sturla
Rotatoria via Oberdan



COMUNE DI GENOVA



CAPITALE EUROPEA DELLO SPORT



Location: fioriere ed aiuole Via Di francia ¹¹

L'area si compone di 9 fioriere con alberature (*quercus rotundifolia*) e di aiuole perimetrali con superficie a prato (ca. 200 mq) e inserimento di piante di rose e 3 alberature (2 *Cercis s.* e 1 *Abelia g.*).
E' situata in un'importante snodo per tutti i flussi pedonali, soprattutto turistici, (destinazione terminal traghetti) e dei fruitori delle vicine attività commerciali.

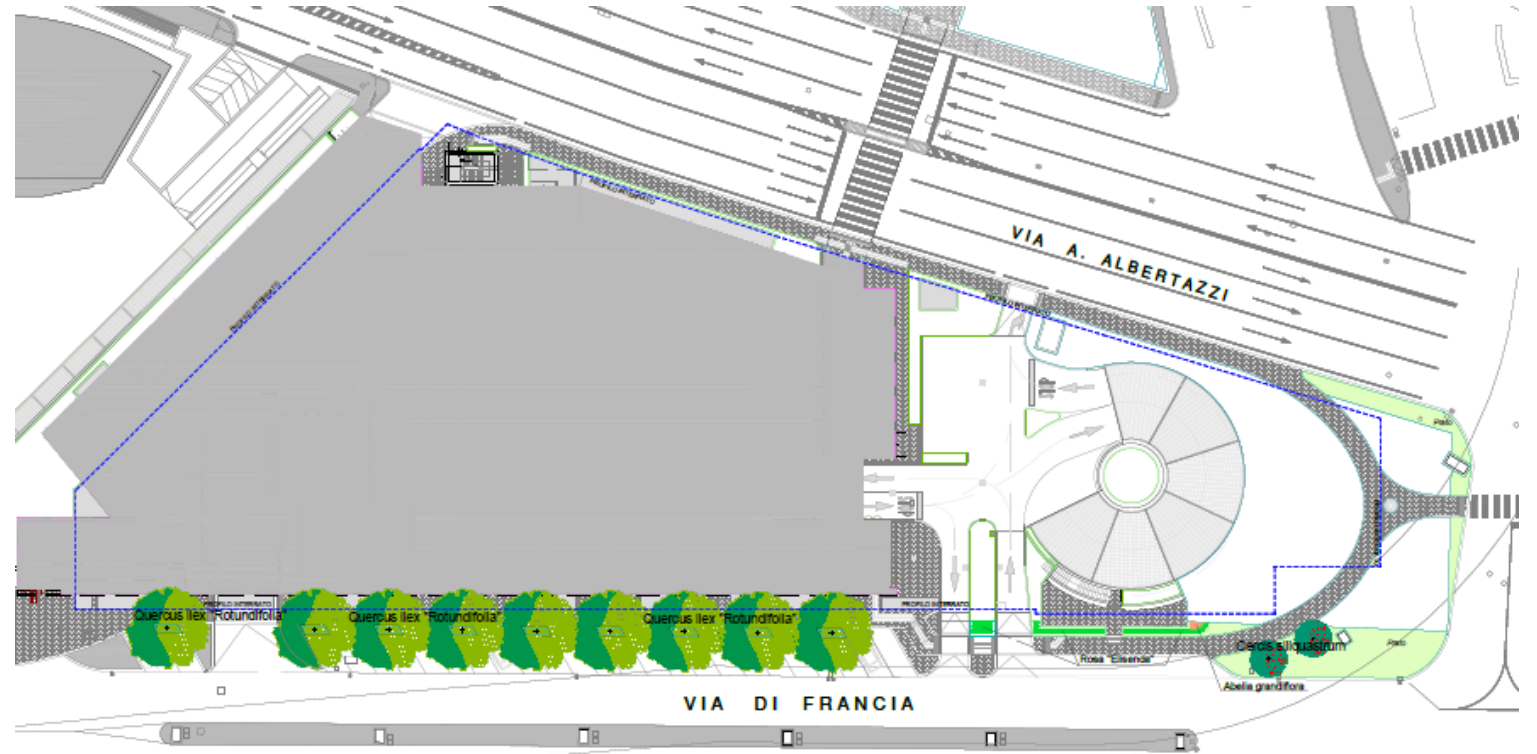

La manutenzione ordinaria prevede la pulizia delle fioriere e delle aiuole, gli sfalci del prato, la scerbatura delle infestanti e la potatura delle rose, la verifica dell'impianto di irrigazione e la sostituzione ordinaria delle parti ammalorate.



COMUNE DI GENOVA



Via Di Francia Fioriere e aiuole di nuova realizzazione



tipologia verde		tipologia intervento	frequenza	N	Attività
vasi con alberature 9		pulizia e racc. foglie	mensile	12	Ordinaria
		concimazione	una	1	Ordinaria
		eliminazione infestanti	secondo necessità		Ordinaria
		lavorazione terreno	una	1	Straordinaria
		potatura	secondo necessità	9	Straordinaria
impianto irrigazione		controllo funzionalità	mensile	8	ordinaria
		sostituzioni parti ammalorate	secondo necessità		Straordinaria
pulizia da spazzatura		pulizia da spazzatura	settimanale	52	

Oltre alle attività manutentive previste per le fioriere saranno oggetto di manutenzione anche le aiuole perimetrali con delle aiuole, gli sfalci del prato, la scerbatura delle infestanti e la potatura delle rose, la verifica dell'impianto di irrigazione e la sostituzione ordinaria delle parti ammalorate.

La visibilità aziendale stimata per questa location, per la manutenzione ordinaria/straordinaria della componente verde, attraverso una sponsorizzazione tecnica, è pari a circa 5.000 € +iva.



Location: Giardino Palazzo Bianco

Il giardino di Palazzo Bianco è stato recentemente oggetto di restauro riguardanti sia la parte vegetazionale, architettonica/scultorea sia l'impianto di illuminazione scenografica.

Il giardino, situata tra i prestigiosi Palazzo Bianco e Palazzo Tursi, è accessibile dalle sale del museo ai visitatori ed è ideale location per eventi, rinfreschi, concerti ed eventi.

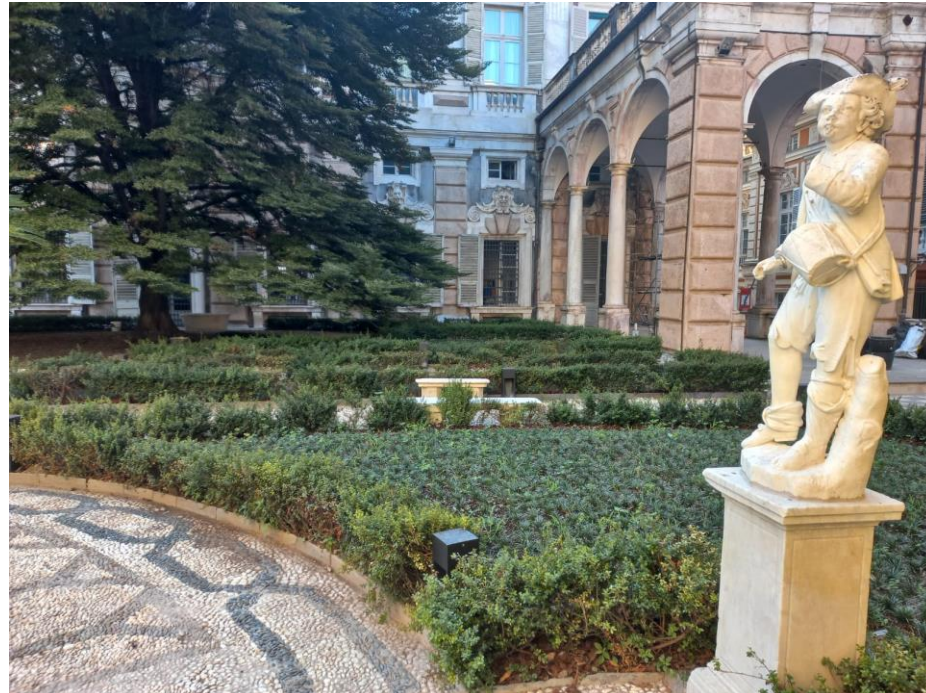

Location: Giardino Palazzo Bianco (2)

L'area si compone di nove aiuole con una superficie complessiva pari a 1040 mq.

La visibilità aziendale stimata per questa location, per la manutenzione ordinaria/straordinaria annuale è pari a circa 17.000,00 € +iva.

Il cartello di ringraziamento allo sponsor per la cura del giardino sarà posto all'ingresso con impianto dedicato nelle misure consentite (40x 50cm) su supporto concordato con la CA e la competente soprintendenza.

*La manutenzione del verde ordinaria e straordinaria prevede la pulizia e la potatura obbligatoria di fioriere e aiuole, la potatura annuale del ficus repens rampicante sulla parete nord, la scerbatura delle infestanti nelle aiuole e nei vialetti a cadenza mensile e l'eventuale sostituzione delle essenze ammalorate (una tantum, all'occorrenza)
La verifica mensile della funzionalità dell'impianto di irrigazione*

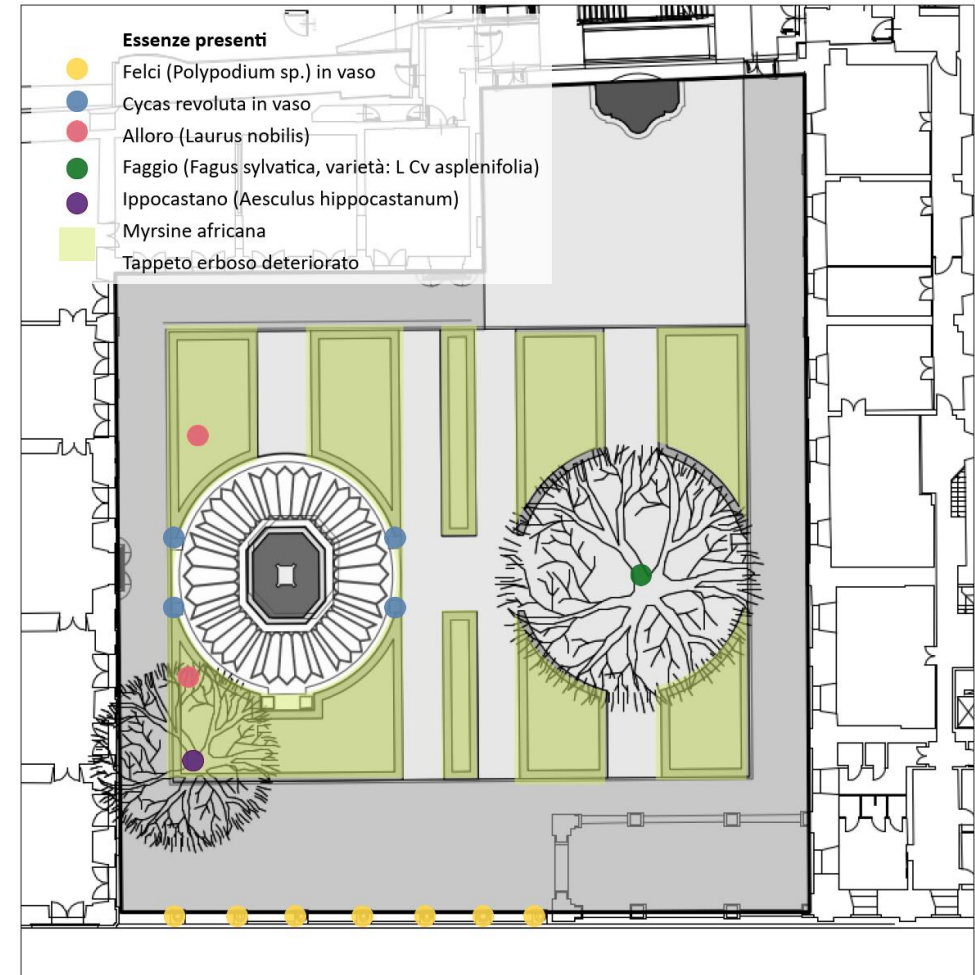

Location: Aiuole di piazza Sturla

Le aiuole spartitraffico sono delle aree di basso impegno manutentivo che offrono la massima visibilità e contribuiscono a ridurre l'impatto del traffico cittadino, rendendo più piacevole anche sostare nel traffico.

La visibilità aziendale stimata per questa location, per la manutenzione ordinaria/straordinaria della componente verde, attraverso una sponsorizzazione tecnica, è pari a circa 4.000 € +iva.



Location: Centro città



Il centro cittadino offre innumerevoli aree di verde pubblico e di arredo che possono essere oggetto delle attenzioni di sponsor.



Via Roma
Giardini Giovanni Paolo II
Aiule Giardini F.lli Mameli
Piazza Manin

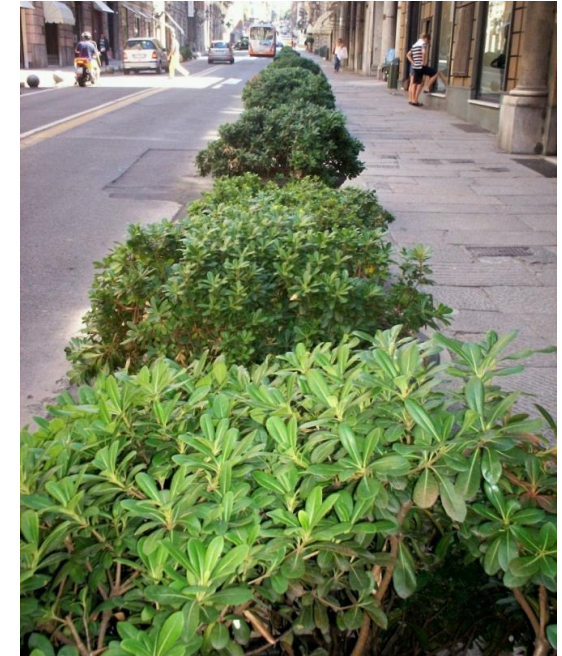

Location: Il Ponente

Lungo tutte le delegazioni della città vi sono innumerevoli aree verdi e di arredo urbano che costituiscono delle vere isole di calma e di bellezza.



Lido di Pegli

Giardini Piazza Bignami

Giardini Peragallo

Piazza Ponchielli

Lungomare di Pegli

Giardini Piazza Odicini

Giardini Piazza Lerda

Giardini Dapelo
(fascia di Rispetto di Prà)

Giardini G. Cattelani -
Depuratore di Pegli



Location: Le vallate

Le aree verdi della Valbisagno e della Valpolcevera sono rappresentate soprattutto da giardini di quartiere.

Possono essere oggetto di sponsorizzazione anche riqualificazioni di aree giochi.

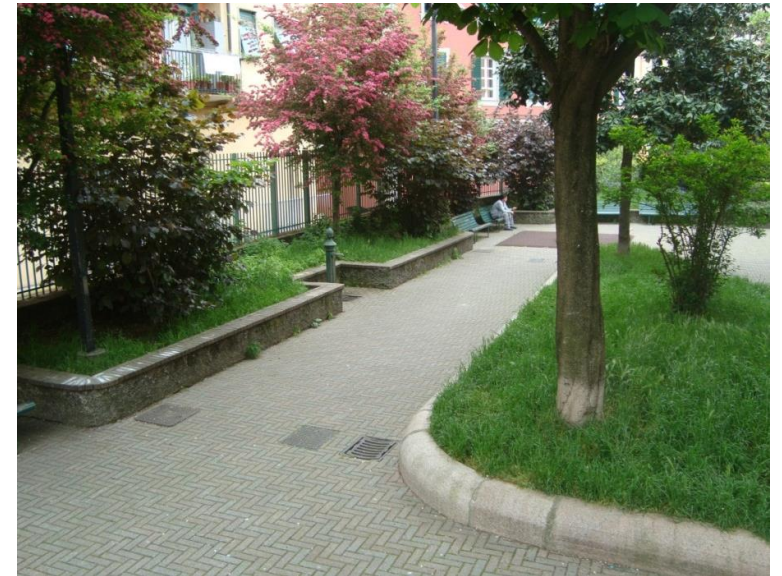
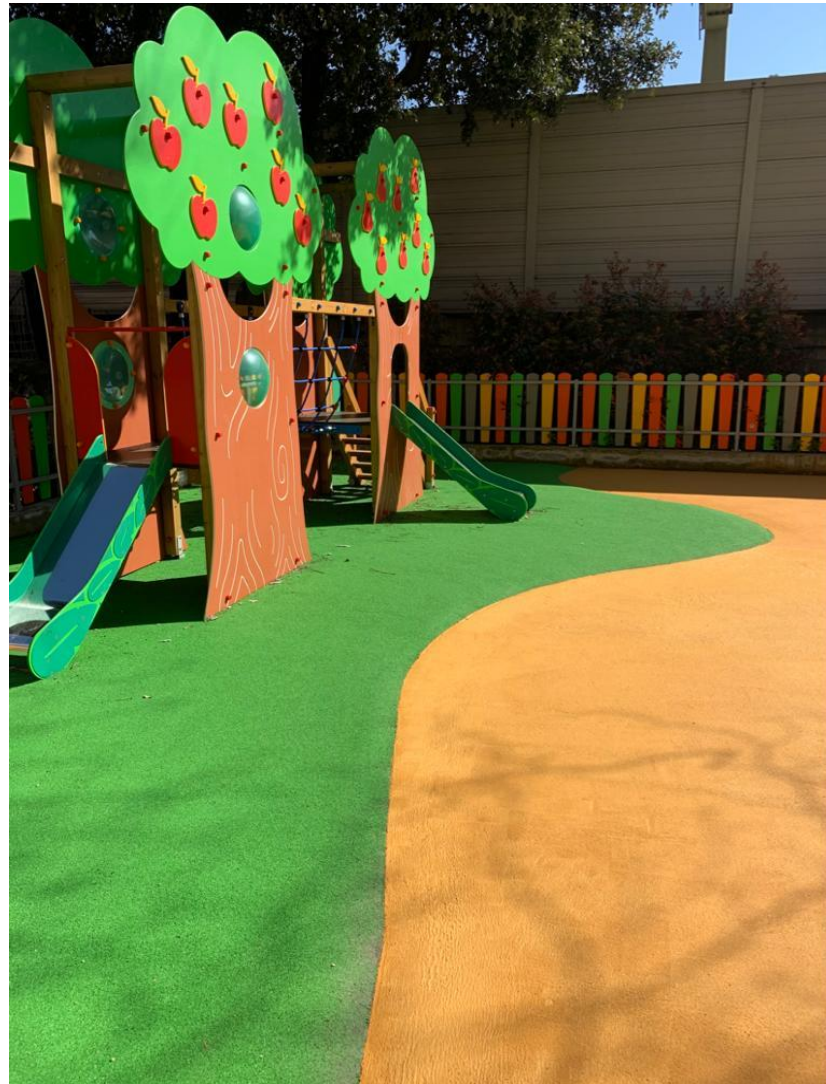

Tutte le planimetrie delle aree sono disponibili insieme alle schede di dettaglio dei piani di manutenzione.



Visibilità e benefit per lo sponsor

A titolo puramente esemplificativo, elenchiamo alcuni benefit per lo sponsor:

- Cartelli di ringraziamento dello sponsor per la cura dell'area verde dislocati nei punti concordati
- Citazione dello sponsor nei comunicati stampa (e nell'ambito della conferenza stampa, laddove organizzabile)
- Visibilità del logo nel sito web del Comune e nei materiali di comunicazione
- E' inoltre prevista per lo sponsor la possibilità di menzionarsi quale "Sponsor" del progetto nelle proprie comunicazioni.



Referenti

Pierpaolo Grignani

resp.le Ufficio Verde Pubblico
Direzione facility management
Settore verde pubblico e spazi urbani- Comune di Genova
mobile 335.8312652
Email: ppgrignani@comune.genova.it

Alessandra Bobbe

resp.le Sponsorizzazioni Verde Pubblico
Direzione facility management
Settore verde pubblico e spazi urbani- Comune di Genova
mobile 333.771899
Email: abobbe@comune.genova.it

Oriano Pianezza

resp.le Ufficio Relazioni con Aziende e Fundraising
Gabinetto del Sindaco - Comune di Genova
mobile: 339.7987929
Email: opianezza@comune.genova.it
ufficiofundraising@comune.genova.it

Patrizia Viacava

Ufficio Relazioni con Aziende e Fundraising
Gabinetto del Sindaco – Comune di Genova
mobile: 338.3775399
Email: pviacava@comune.genova.it

