



COMUNE DI GENOVA

*Intervento di Valorizzazione delle Fortificazioni Genovesi con  
Sentieristica Attrezzata e Collegamenti con la Città e le Varie  
Vallate Circostanti*

***Rendering***

Direzione Idrogeologia e Geotecnica, Espropri e Vallate



COMUNE DI GENOVA



## Fotoinserimenti



Percorso S1 – parte urbana





COMUNE DI GENOVA



- Bacheche didattiche



- Chaise longue



- Aree picnic





COMUNE DI GENOVA



- Punti ristoro: si tratta di strutture leggere, in legno, dimensioni 6.00X3.15 m

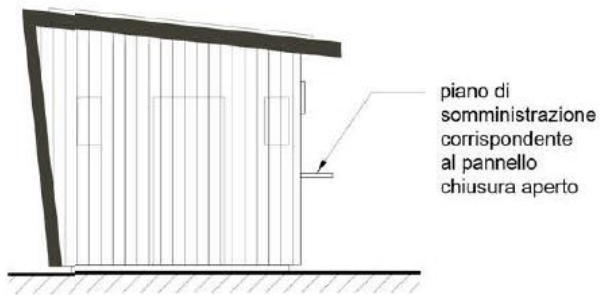

piano di  
somministrazione  
corrispondente  
al pannello  
chiusura aperto

prospetto laterale 1  
con attività aperta





COMUNE DI GENOVA



- Terrazza panoramica

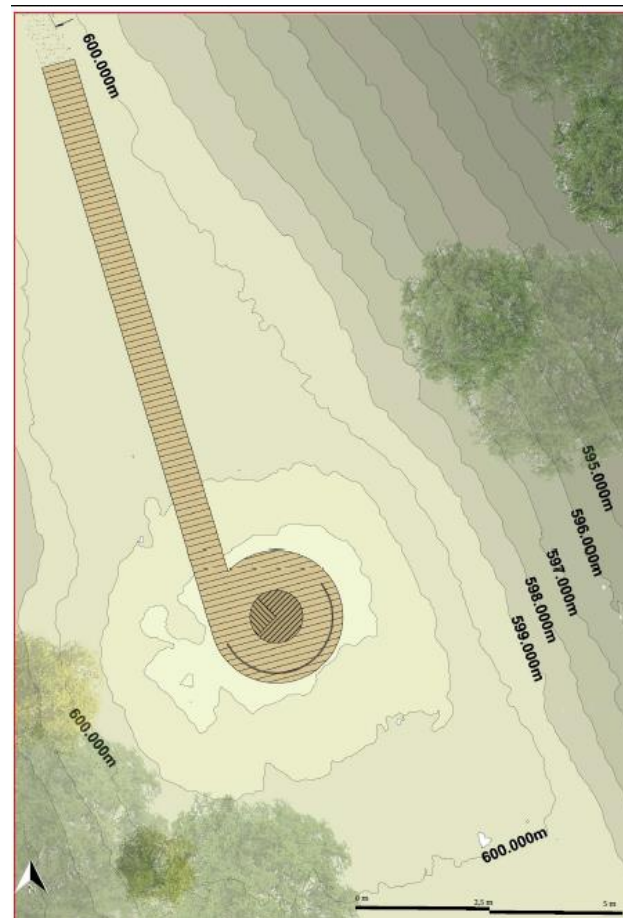
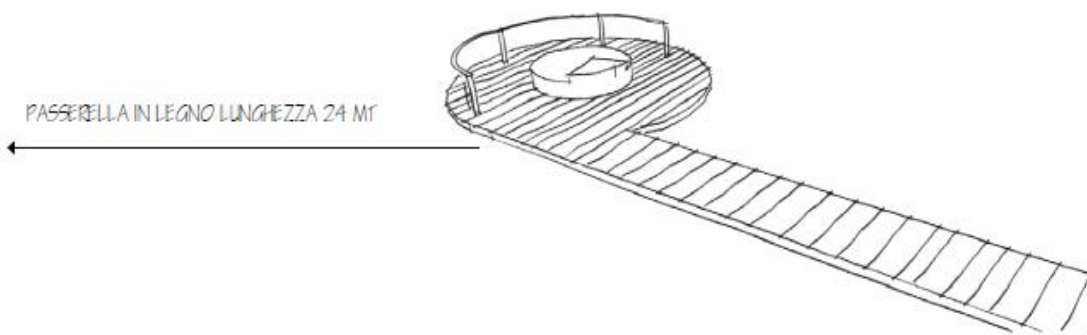



COMUNE DI GENOVA



- Terrazza panoramica

IMMAGINI ATTUALI DELL'AREA DI INTERVENTO

